Zeitschrift: L'écran illustré : hebdomadaire paraissant tous les jeudis à Lausanne et Genève

Herausgeber: L'écran illustré

Band: 2 (1925)

Heft: 40

Rubrik: [Impressum]

Nutzungsbedingungen

Die ETH-Bibliothek ist die Anbieterin der digitalisierten Zeitschriften auf E-Periodica. Sie besitzt keine Urheberrechte an den Zeitschriften und ist nicht verantwortlich für deren Inhalte. Die Rechte liegen in der Regel bei den Herausgebern beziehungsweise den externen Rechteinhabern. Das Veröffentlichen von Bildern in Print- und Online-Publikationen sowie auf Social Media-Kanälen oder Webseiten ist nur mit vorheriger Genehmigung der Rechteinhaber erlaubt. Mehr erfahren

Conditions d'utilisation

L'ETH Library est le fournisseur des revues numérisées. Elle ne détient aucun droit d'auteur sur les revues et n'est pas responsable de leur contenu. En règle générale, les droits sont détenus par les éditeurs ou les détenteurs de droits externes. La reproduction d'images dans des publications imprimées ou en ligne ainsi que sur des canaux de médias sociaux ou des sites web n'est autorisée qu'avec l'accord préalable des détenteurs des droits. En savoir plus

Terms of use

The ETH Library is the provider of the digitised journals. It does not own any copyrights to the journals and is not responsible for their content. The rights usually lie with the publishers or the external rights holders. Publishing images in print and online publications, as well as on social media channels or websites, is only permitted with the prior consent of the rights holders. Find out more

Download PDF: 02.12.2025

ETH-Bibliothek Zürich, E-Periodica, https://www.e-periodica.ch

Lausanne, 17 Décembre 1925. Le numéro : 20 centimes. Deuxième année. — N° 40.

LEATRICE JOY
une vedette de la *Paramount*

L'ÉCRAN ILLUSTRÉ

Hebdomadaire paraissant tous les Jeudis à Lausanne et Genève

Directeur : L. FRANÇON, fondateur

ADMINISTRATION et RÉGIE DES ANNONCES : Avenue de Beaulieu, 11, LAUSANNE — Téléph. 82.77
ABONNEMENT : Suisse, 8 fr. par an ; 6 mois, 4 fr. 50 :: Etranger, 13 fr. :: Chèque postal N° 11. 1028
RÉDACTION : L. FRANÇON, 22, Av. Bergières, LAUSANNE :: Téléphone 35.13

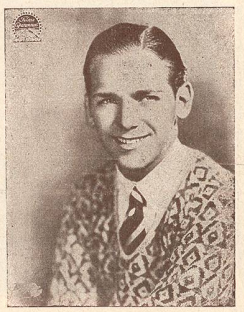

Douglas FAIRBANKS junior
une vedette de la *Paramount*

Mary Pickford dans La Petite Annie que nous verrons cette semaine au Théâtre Lumen

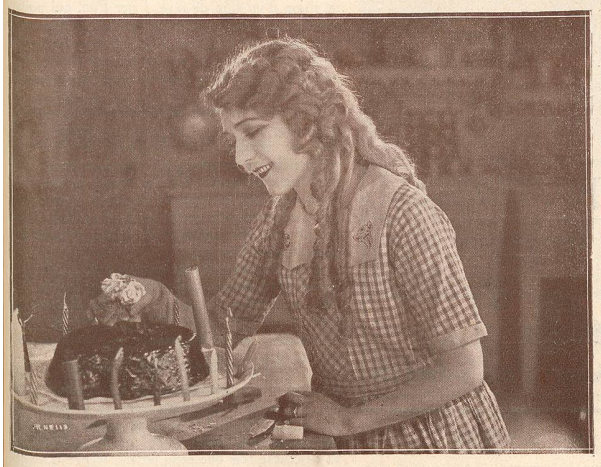

180 Portraits d'Artistes pour 1 fr. 50 (Port en sus) S'adresser à l'Administration de L'ÉCRAN 11, Avenue de Beaulieu, LAUSANNE

L'ARRIVISTE à la Maison du Peuple

avec GINETTE MADIE et PIERRE BAUDIN.

Jane Helbling dans "L'Arriviste"

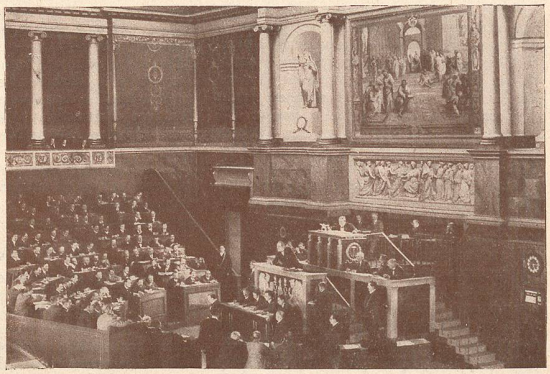

„Le Capitaine Blood" au Modern-Cinéma à Lausanne

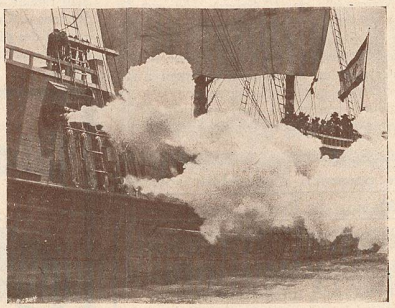

Un combat naval dans le film **Le Capitaine Blood.**

Ginette Madie et Pierre Baudin
dans **L'Arriviste.**