Zeitschrift: Eclogae Geologicae Helvetiae

Herausgeber: Schweizerische Geologische Gesellschaft

Band: 81 (1988)

Heft: 1

Artikel: L'Helvétique de la bordure occidentale du massif de l'Aar (évolution tectonique et métamorphique)

Autor: [s.n.]

Anhang: Tafeln

DOI: https://doi.org/10.5169/seals-166171

Nutzungsbedingungen

Die ETH-Bibliothek ist die Anbieterin der digitalisierten Zeitschriften auf E-Periodica. Sie besitzt keine Urheberrechte an den Zeitschriften und ist nicht verantwortlich für deren Inhalte. Die Rechte liegen in der Regel bei den Herausgebern beziehungsweise den externen Rechteinhabern. Das Veröffentlichen von Bildern in Print- und Online-Publikationen sowie auf Social Media-Kanälen oder Webseiten ist nur mit vorheriger Genehmigung der Rechteinhaber erlaubt. Mehr erfahren

Conditions d'utilisation

L'ETH Library est le fournisseur des revues numérisées. Elle ne détient aucun droit d'auteur sur les revues et n'est pas responsable de leur contenu. En règle générale, les droits sont détenus par les éditeurs ou les détenteurs de droits externes. La reproduction d'images dans des publications imprimées ou en ligne ainsi que sur des canaux de médias sociaux ou des sites web n'est autorisée qu'avec l'accord préalable des détenteurs des droits. En savoir plus

Terms of use

The ETH Library is the provider of the digitised journals. It does not own any copyrights to the journals and is not responsible for their content. The rights usually lie with the publishers or the external rights holders. Publishing images in print and online publications, as well as on social media channels or websites, is only permitted with the prior consent of the rights holders. Find out more

Download PDF: 13.10.2025

ETH-Bibliothek Zürich, E-Periodica, https://www.e-periodica.ch

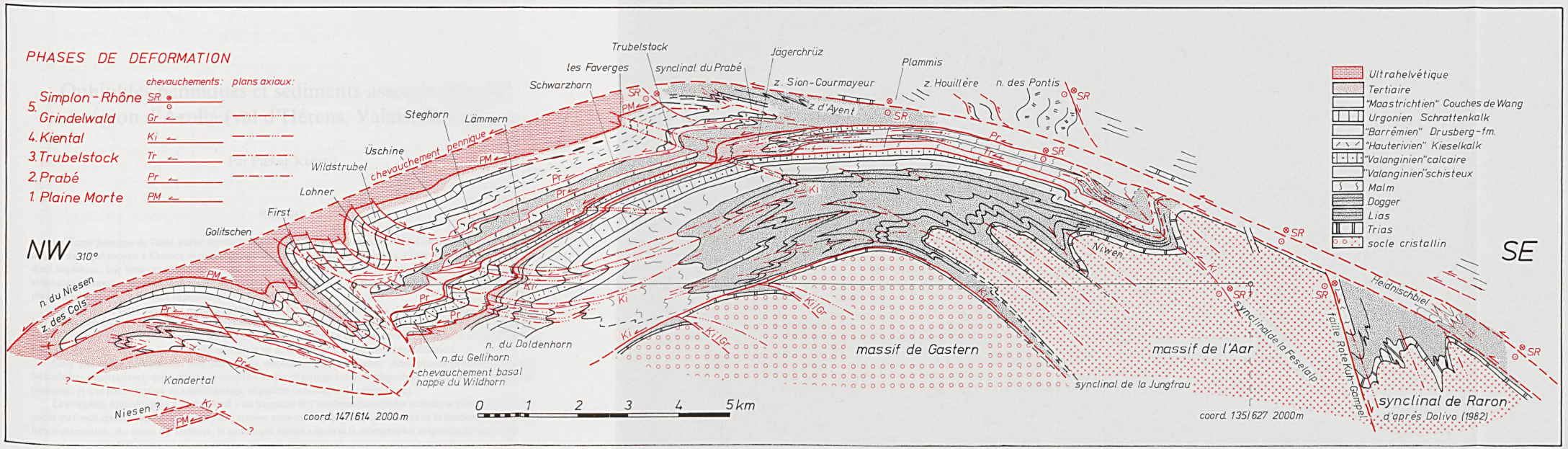
PHASES DE DEFORMATION
chevauchements:
plans axiaux:
5. Simplon - Rhône SR
Grindelwald Gr
4. Kiental Ki
3. Trubelstock Tr
2. Prabé Pr
1. Plaine Morte PM
NW 310°
SE
Ultrahelvétique
Tertiaire
"Maastrichtien" Couches de Wang
Urgonien Schrattenkalk
"Barrêmien" Drusberg-fm.
"Hauterivien" Kieselkalk
"Valanginien" calcaire
"Valanginien" schisteux
Malm
Dogger
Lias
Trias
socle cristallin
Trubelstock
les Faverges
synclinal du Prabé
Jägerchrüz
Plammis
Schwarzhorn
z. Sion-Courmayeur
z. Houillère
n. des Pontis
z. d'Ayent
Steghorn
Lämmern
Üschine
chevauchement pennique
Wildstrubel
Lohner
First
Golitschen
n. du Niesen
z. des Cols
Kandertal
Niesen ?
coord. 147/614 2000 m
n. du Doldenhorn
n. du Gellihorn
chevauchement basal
nappe du Wildhorn
massif de Gastern
massif de l'Aar
synclinal de la Jungfrau
Niwen
Heidnischbiel
synclinal de la Feselalp
faille Roteflue-Kühgampel
synclinal de Raron
d'après Dolivo (1982)
coord. 135/627 2000m
0 1 2 3 4 5 km