

Zeitschrift: Eclogae Geologicae Helvetiae
Herausgeber: Schweizerische Geologische Gesellschaft
Band: 34 (1941)
Heft: 2

Anhang: Tafeln
Autor: [s.n.]

Nutzungsbedingungen

Die ETH-Bibliothek ist die Anbieterin der digitalisierten Zeitschriften auf E-Periodica. Sie besitzt keine Urheberrechte an den Zeitschriften und ist nicht verantwortlich für deren Inhalte. Die Rechte liegen in der Regel bei den Herausgebern beziehungsweise den externen Rechteinhabern. Das Veröffentlichen von Bildern in Print- und Online-Publikationen sowie auf Social Media-Kanälen oder Webseiten ist nur mit vorheriger Genehmigung der Rechteinhaber erlaubt. [Mehr erfahren](#)

Conditions d'utilisation

L'ETH Library est le fournisseur des revues numérisées. Elle ne détient aucun droit d'auteur sur les revues et n'est pas responsable de leur contenu. En règle générale, les droits sont détenus par les éditeurs ou les détenteurs de droits externes. La reproduction d'images dans des publications imprimées ou en ligne ainsi que sur des canaux de médias sociaux ou des sites web n'est autorisée qu'avec l'accord préalable des détenteurs des droits. [En savoir plus](#)

Terms of use

The ETH Library is the provider of the digitised journals. It does not own any copyrights to the journals and is not responsible for their content. The rights usually lie with the publishers or the external rights holders. Publishing images in print and online publications, as well as on social media channels or websites, is only permitted with the prior consent of the rights holders. [Find out more](#)

Download PDF: 26.04.2026

ETH-Bibliothek Zürich, E-Periodica, <https://www.e-periodica.ch>

Maestrichtien-Cénomanien-Aufschluss am Franzosenweg bei Alfermée

Aufgenommen von H. ANDEREGG nach der Freilegung durch den Freiwilligen Arbeitsdienst (F.A.D.) der Stadt Bern vom 26. X.—3. XI. 1936

Vergleiche hierzu: O. RENZ: Über ein Maestrichtien-Cénomanien-Vorkommen bei Alfermée am Bielersee. Eclogae geol. Helv., Vol. 29, 1936, p. 545

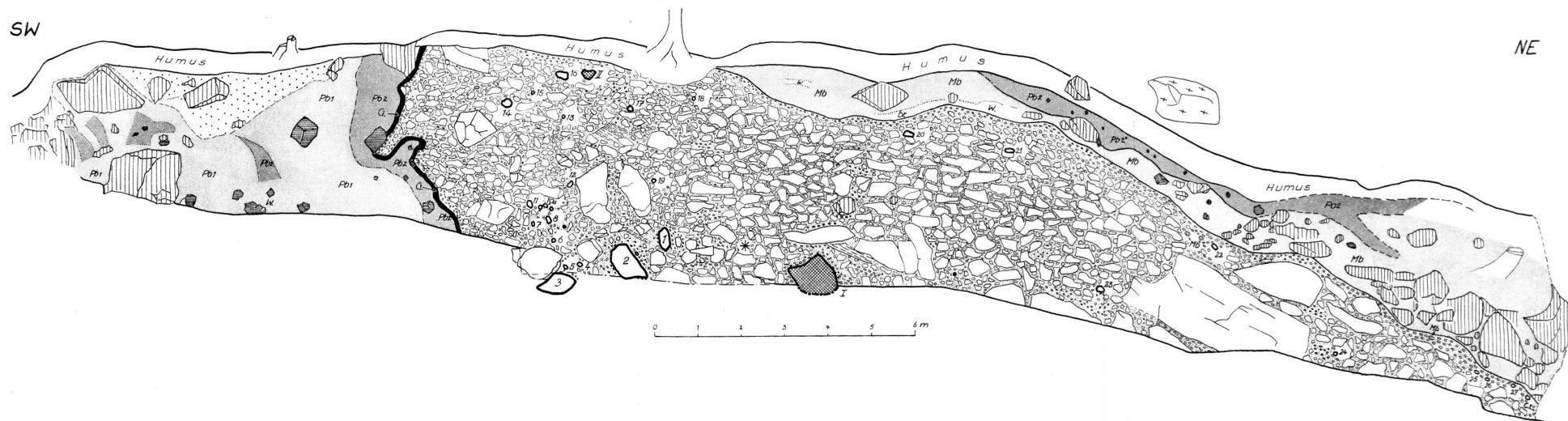

- | | |
|---|--|
| <ul style="list-style-type: none">  Cénomanien mergelig  Kleine z. T. kantengerundete Komponenten, meist Cénomanien, seltener Marbre båtard (Mb), Calcaire roux (Cr), Maestrichtien und Süswasserkalk
Bindemittel (punktiert) ist umgelagertes Cénomanien  Mb Gelbe Mergel, vorwiegend Blöcke von Marbre båtard enthaltend  Pb₁ Gelbe Mergel, vorwiegend Blöcke des Purbeckien enthaltend  Pb₂ Grüne Mergel, fast ausschliesslich umgelagertes Purbeckien  br = braungelbe Mergel, w = weisse, ausgebleichte Mergel  G. Schmales Band von gelbem Mergel mit <i>Rhynchonella multiformis</i>  Schutt | <ul style="list-style-type: none">  II Süswasserkalk-Blöcke (Eocæn?), N° 1 an Ort und Stelle
N° II entfernt  3 Maestrichtien-Blöcke, N° 2 an Ort und Stelle
übrige N°s aufgesammelt  Cénomanien-Blöcke  Marbre båtard-Blöcke  Purbeckien-Blöcke  • Limonit-Konkretionen  * Fundort eines <i>Acanthoceras</i> (aus dem Cénomanien)  Erratischer Block, Protogin |
|---|--|

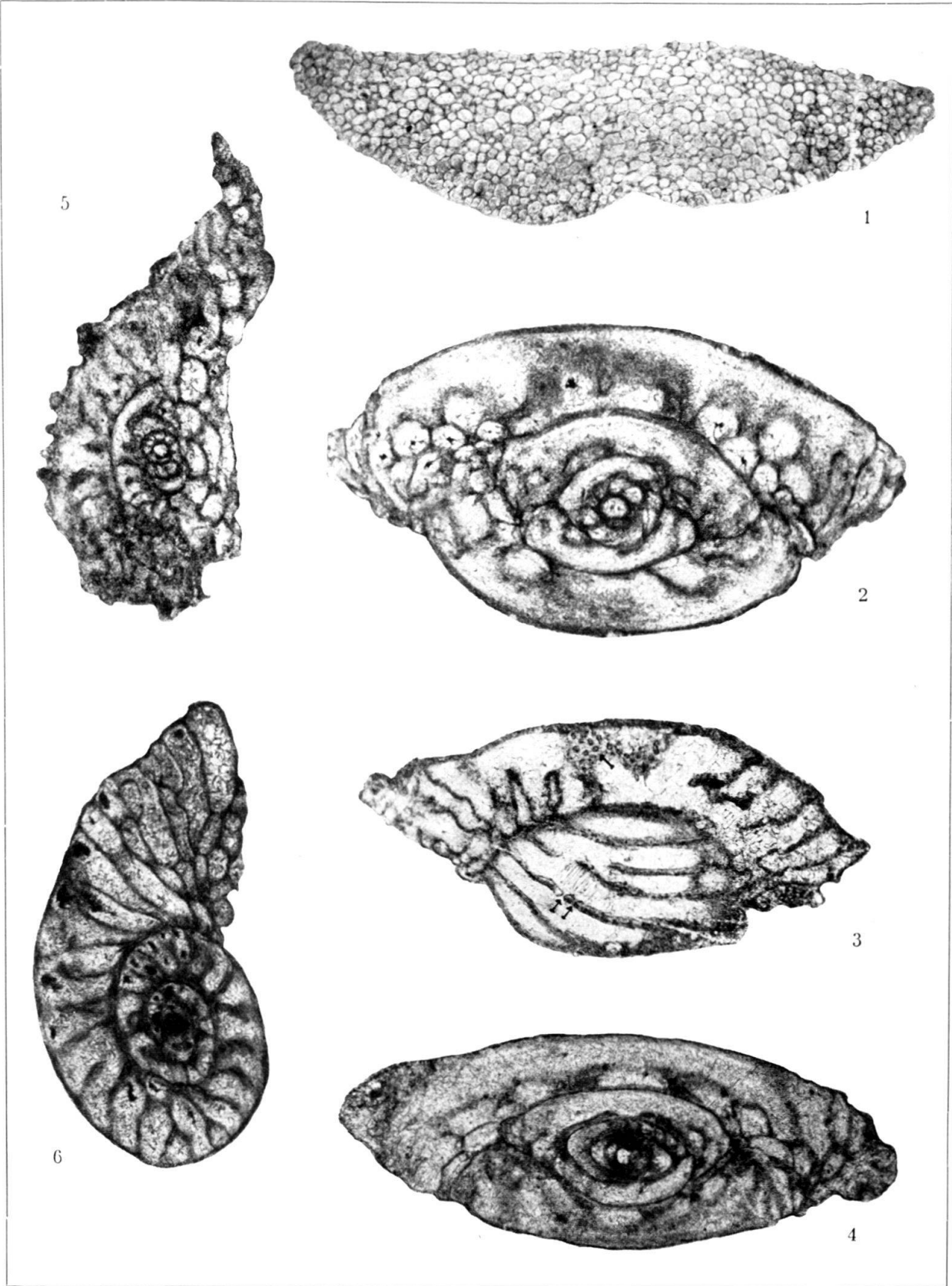

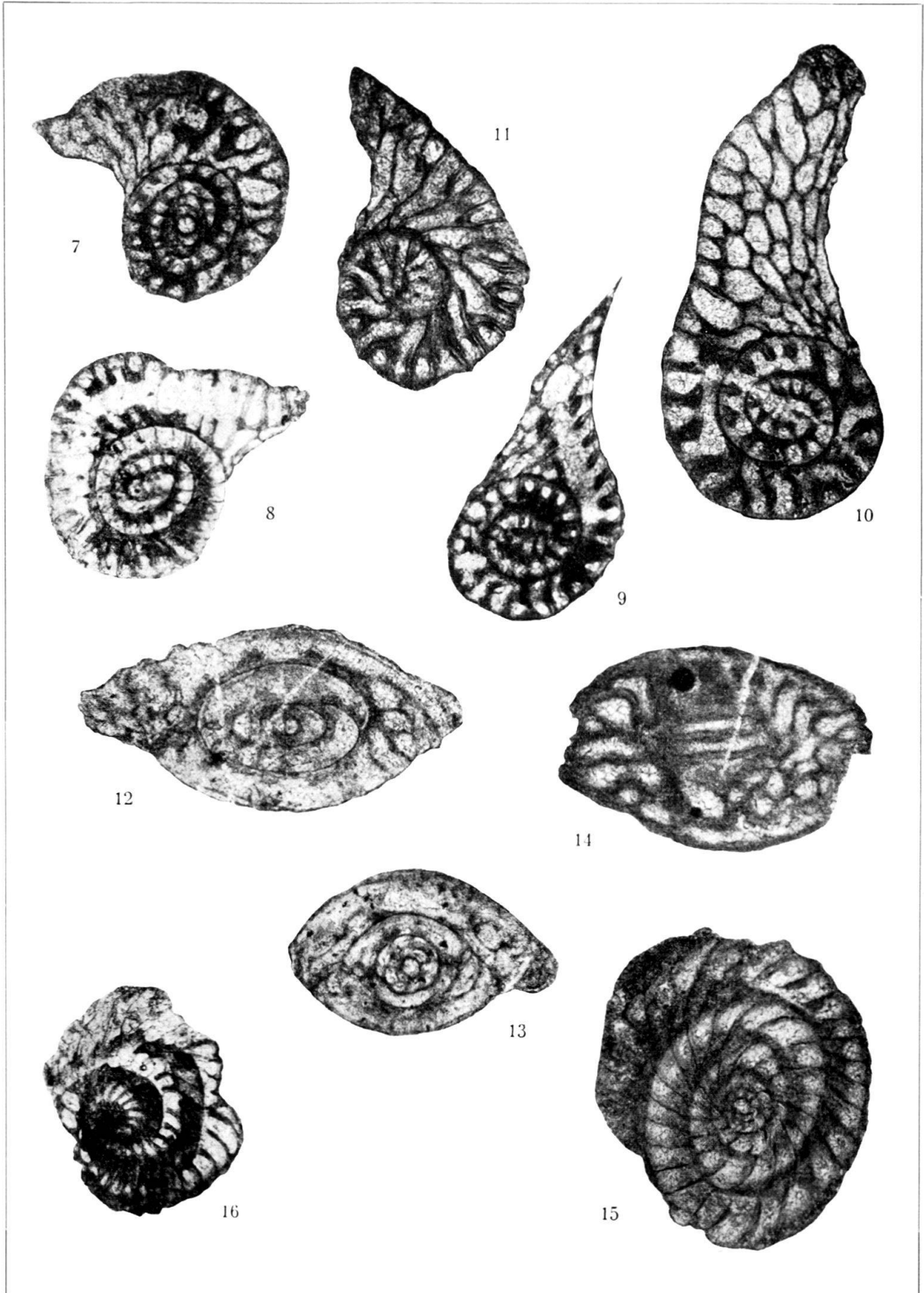

A. S. ERK phot.

Repr. Birkhäuser, Basel.

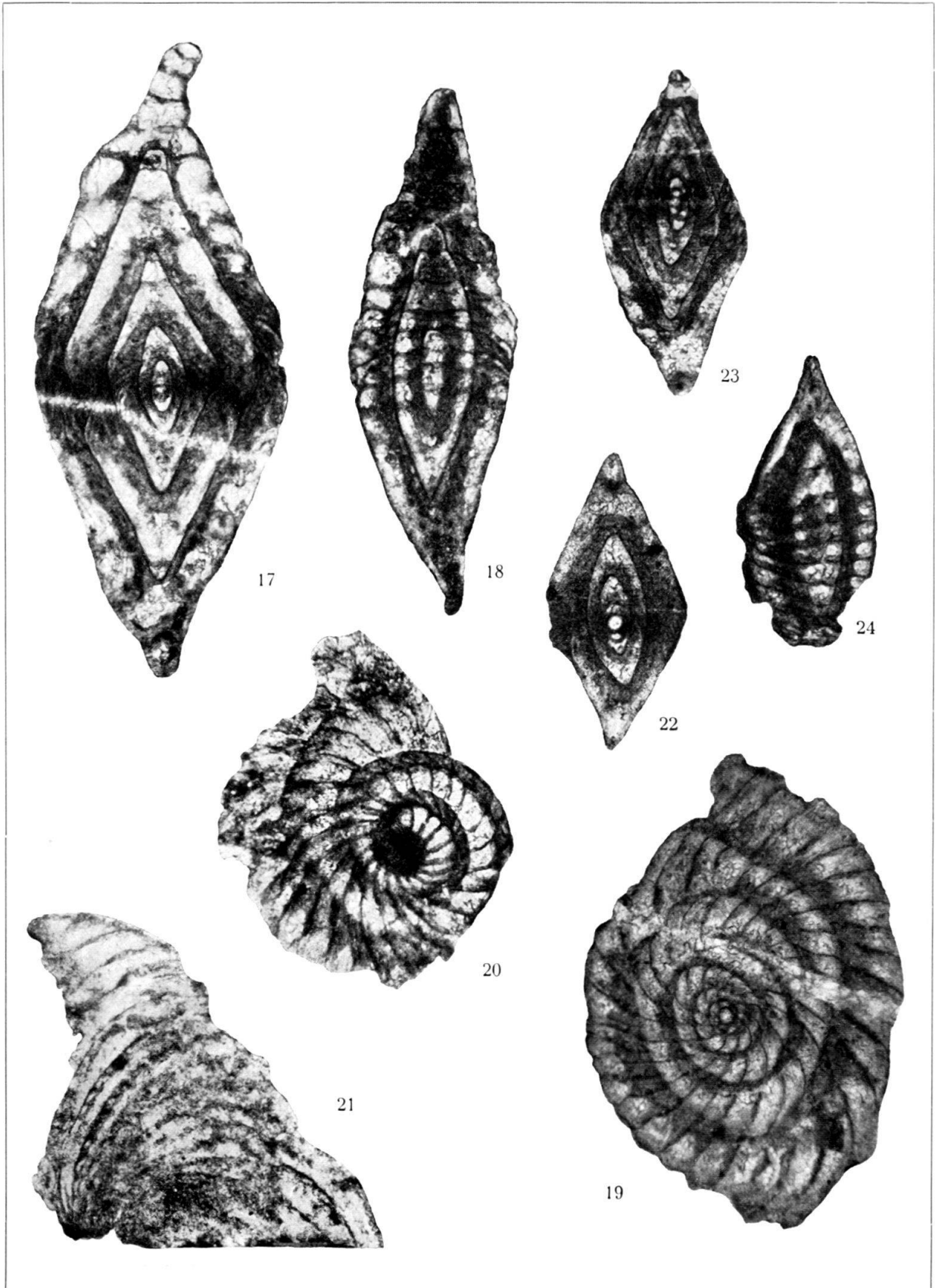

A.S. ERK phot.

Repr. Birkhäuser, Basel.

2a

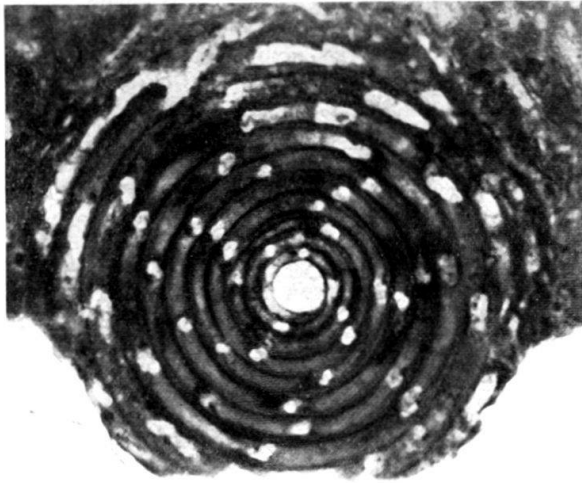

2b

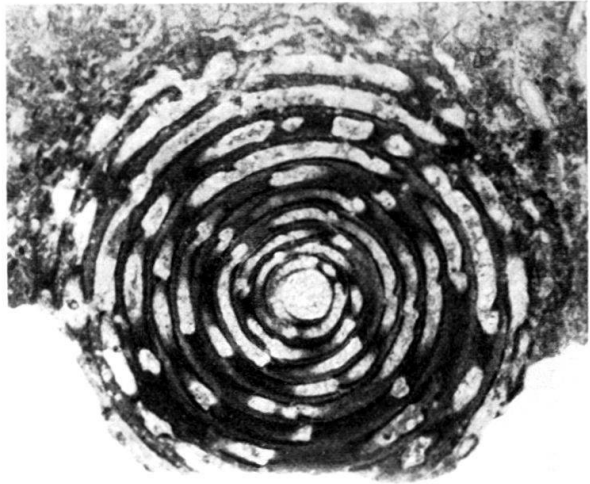

1

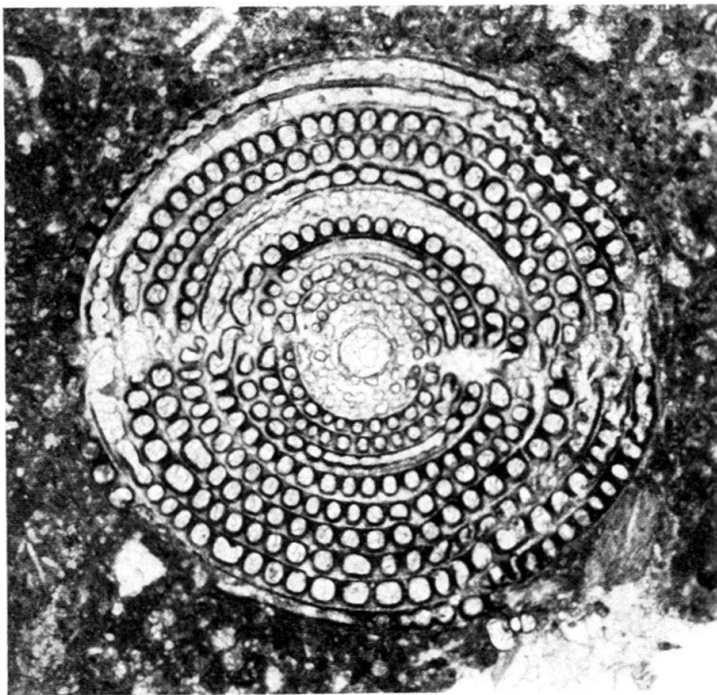

3

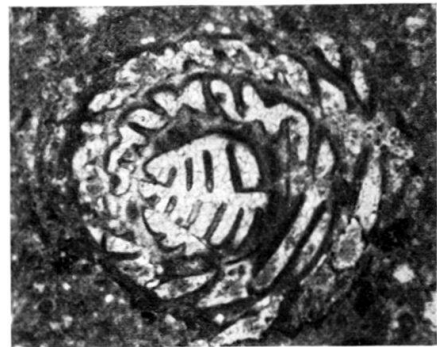

7

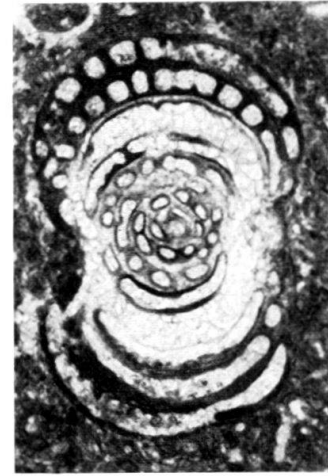
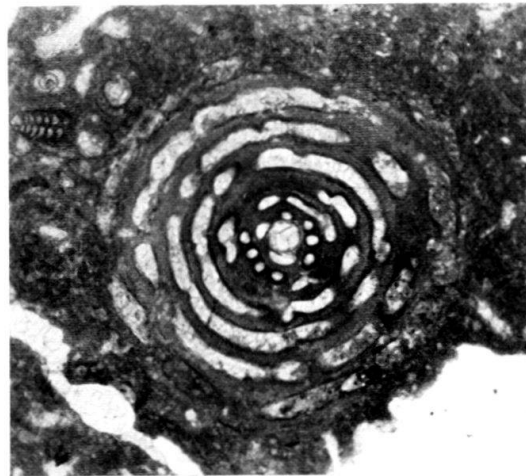
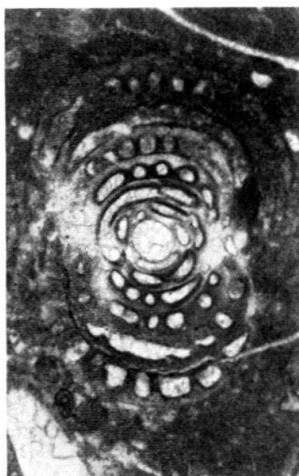
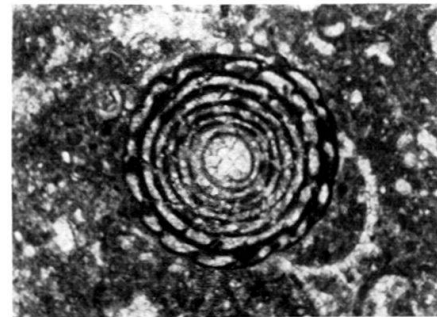

4
M. R. phot.

5

6

Repr. Birkhäuser, Basel.

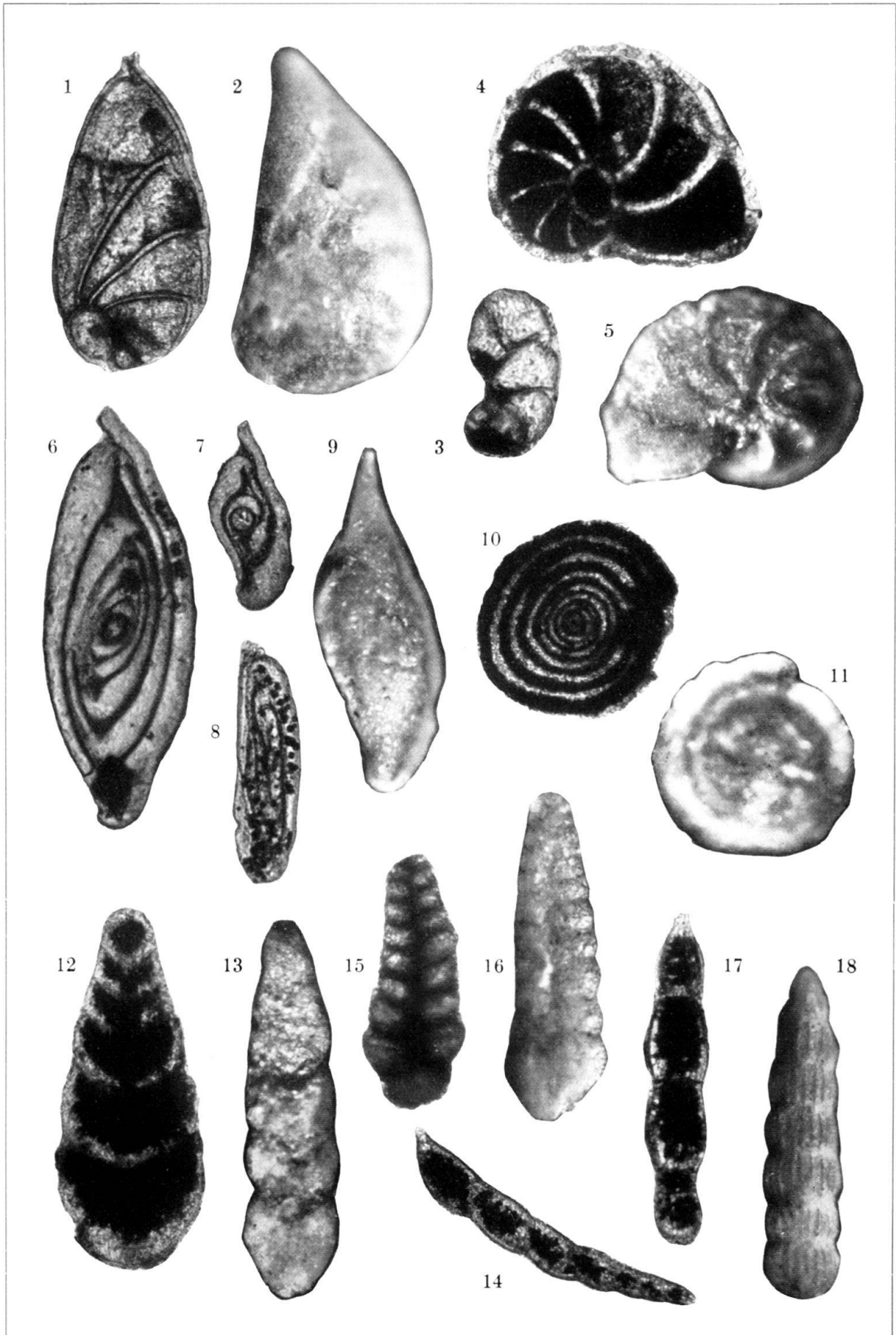

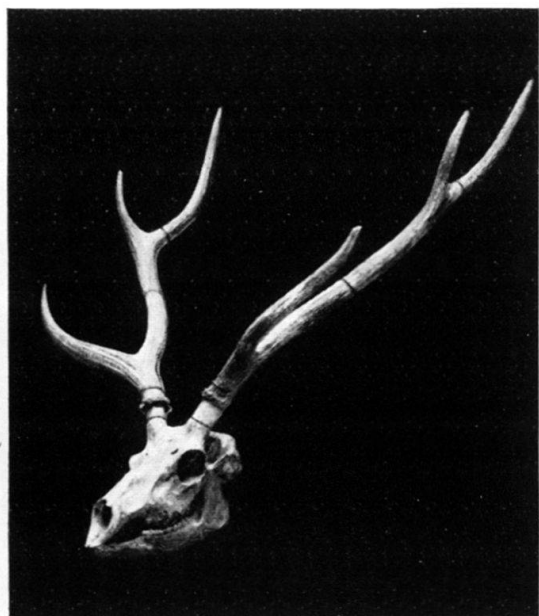
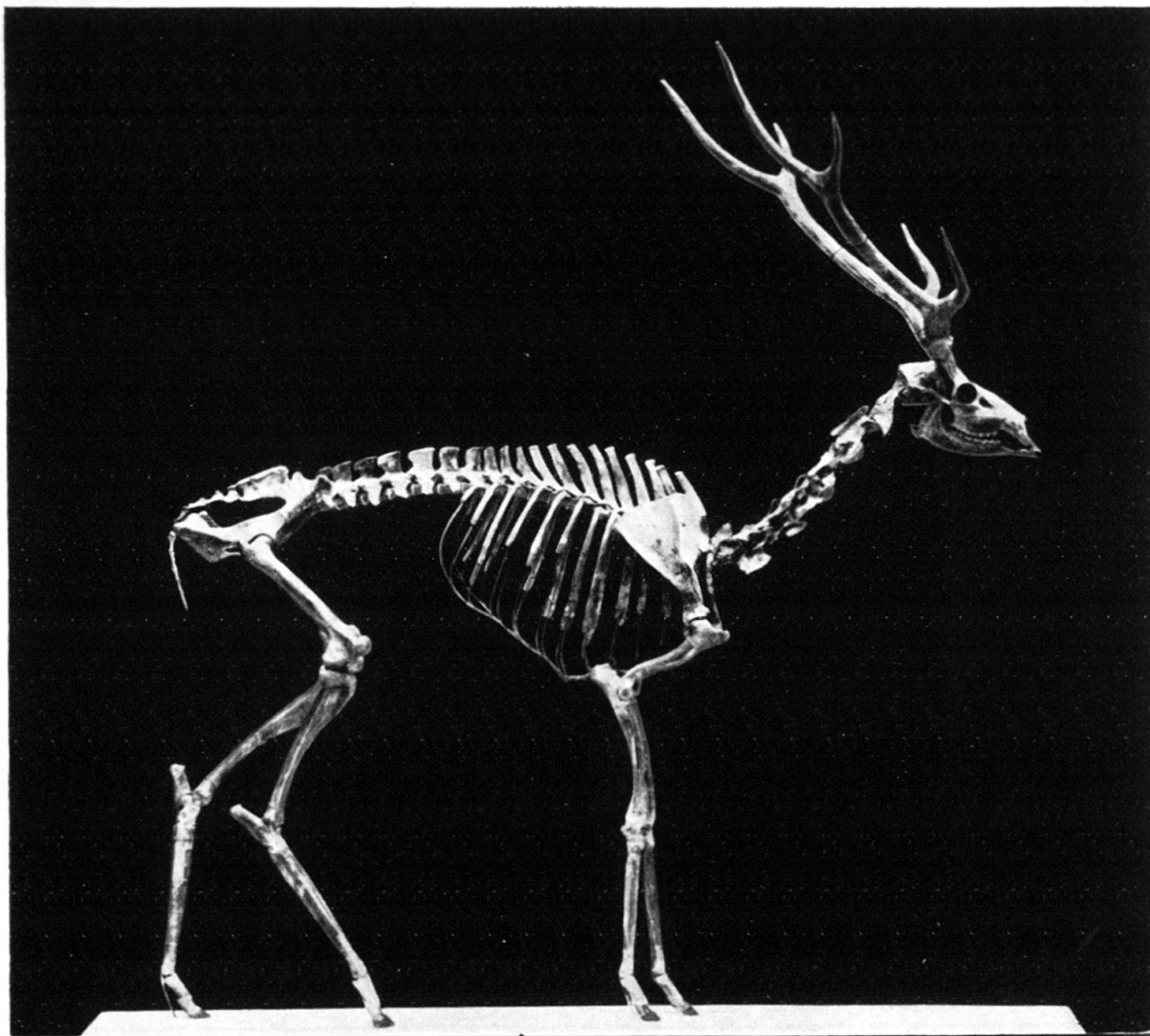

Repr. Birkhäuser, Basel.

Cervus Philisi nov. spec.

Oberpliocæn von Senèze (Haute-Loire).

Oben: Typusskelett, Mus. Basel Se 549. Ca. $\frac{1}{16}$.

Unten: Schädel und Geweih des Typusskeletts in zwei Ansichten.

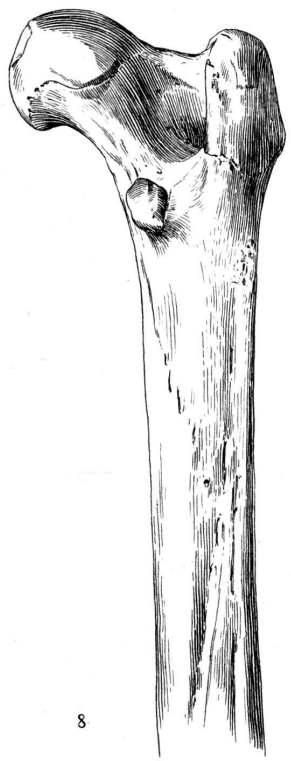

8

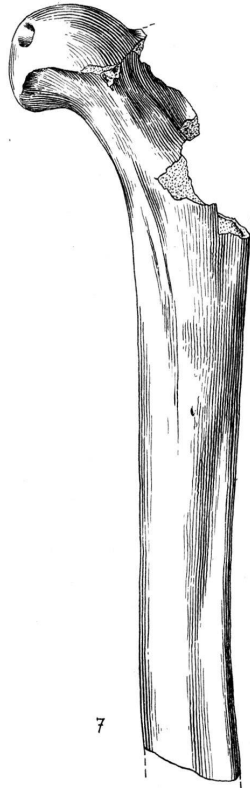

7

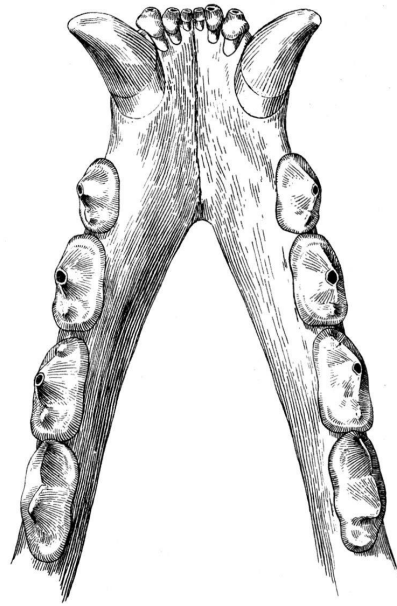

1



2

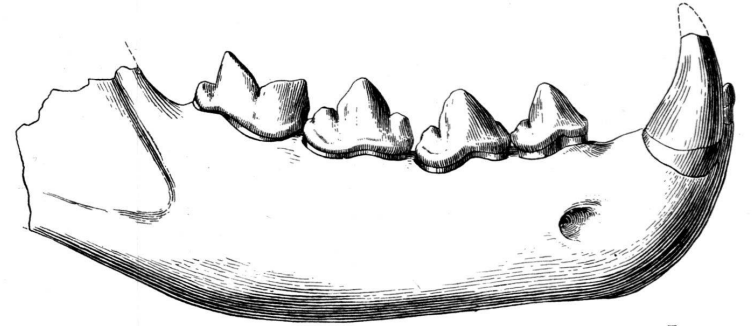

3

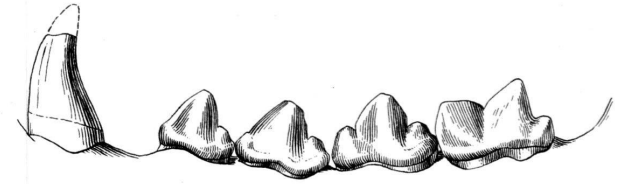

4

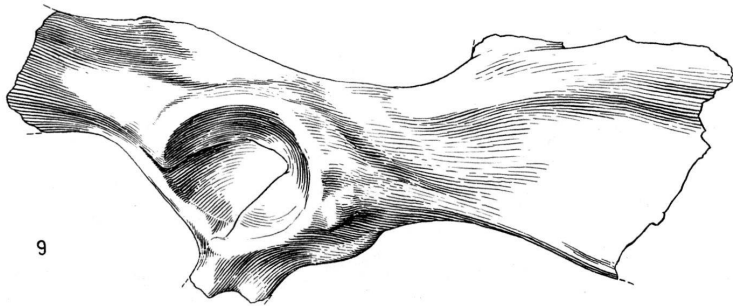

9

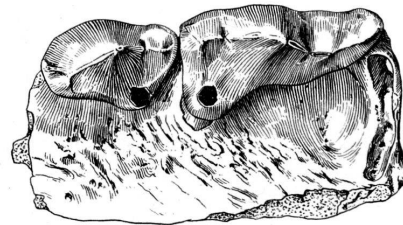

6

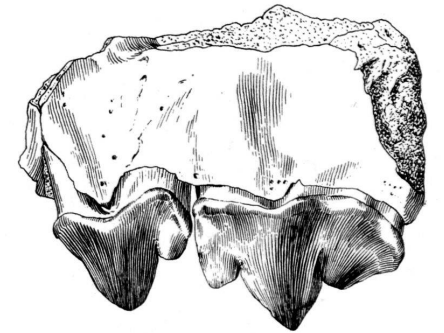

5



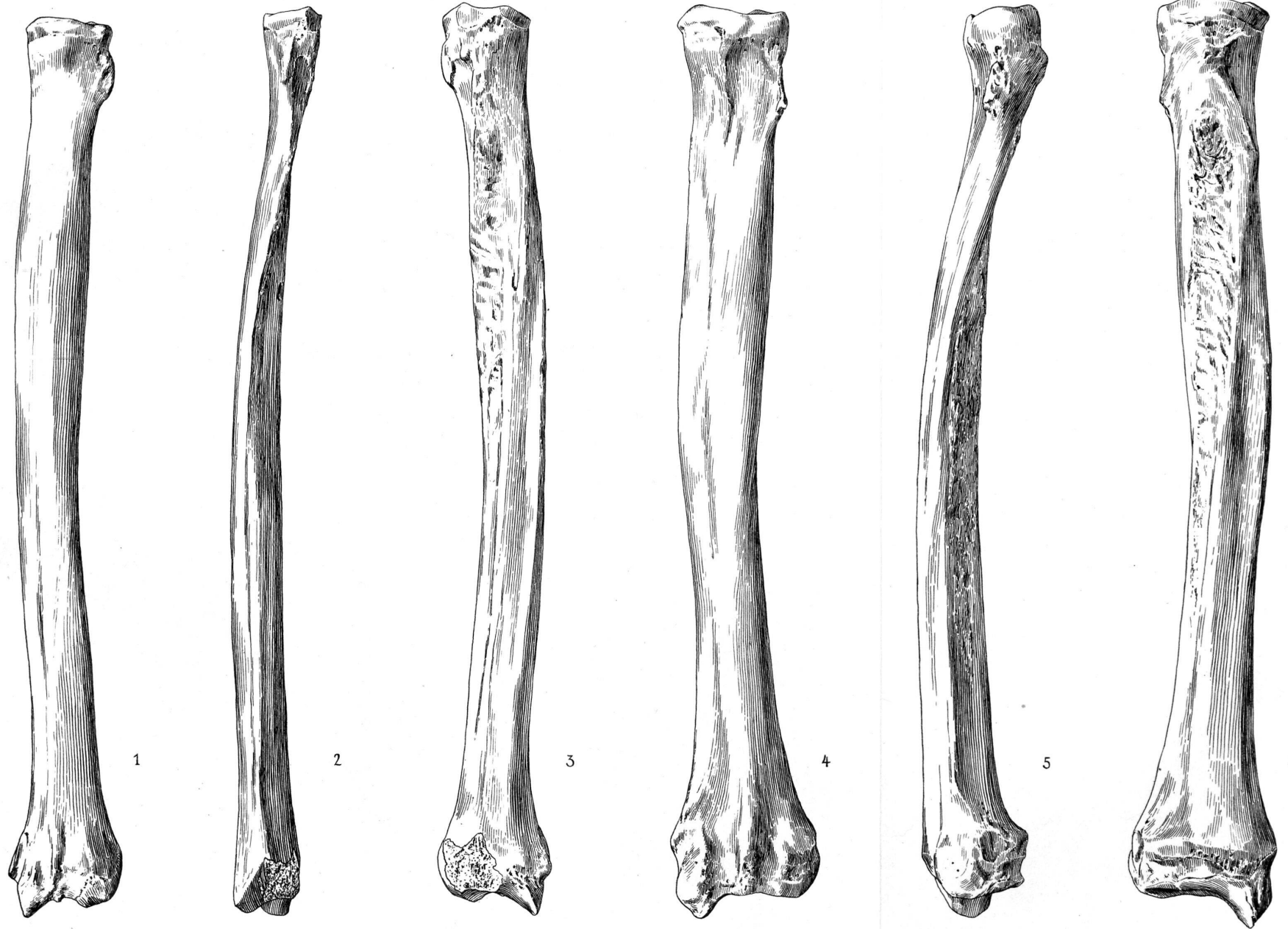



Repr. Birkhäuser, Basel.

Pachypleurosaurus edwardsi (CORNALIA).

Vergr. 2:1. Bitumenhorizont am Sasso Margone bei Campione (Italien).
Zoolog. Museum der Universität Zürich.

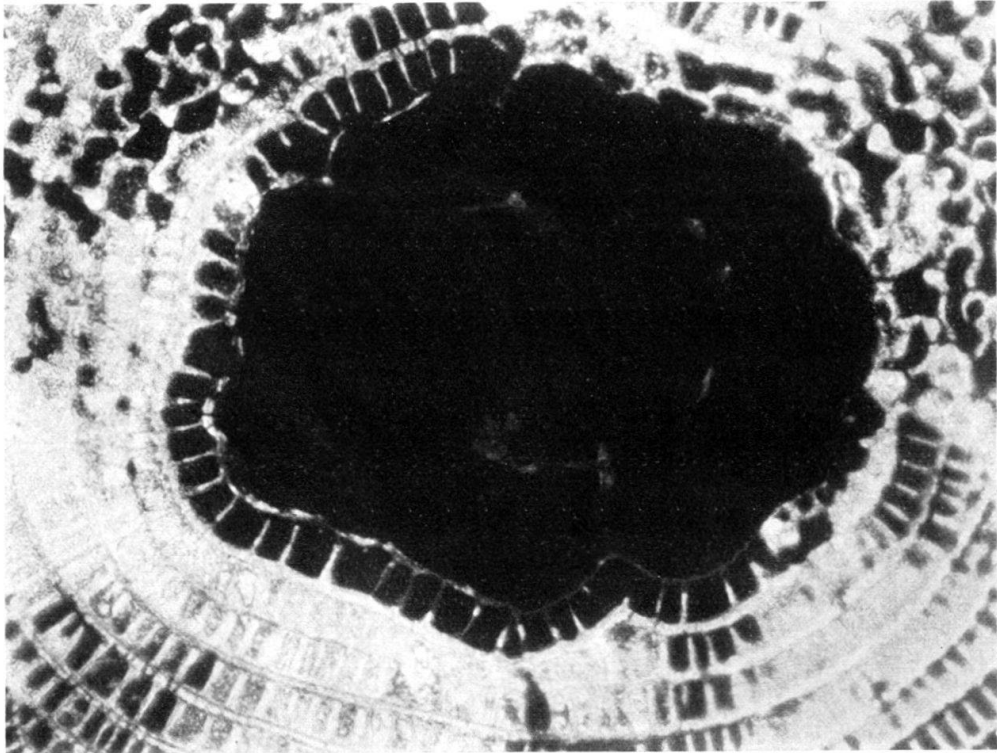
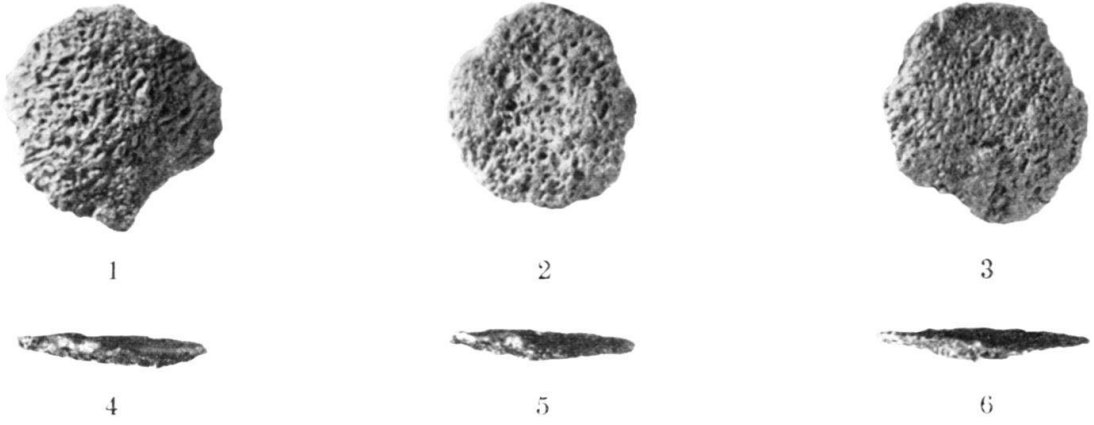

7

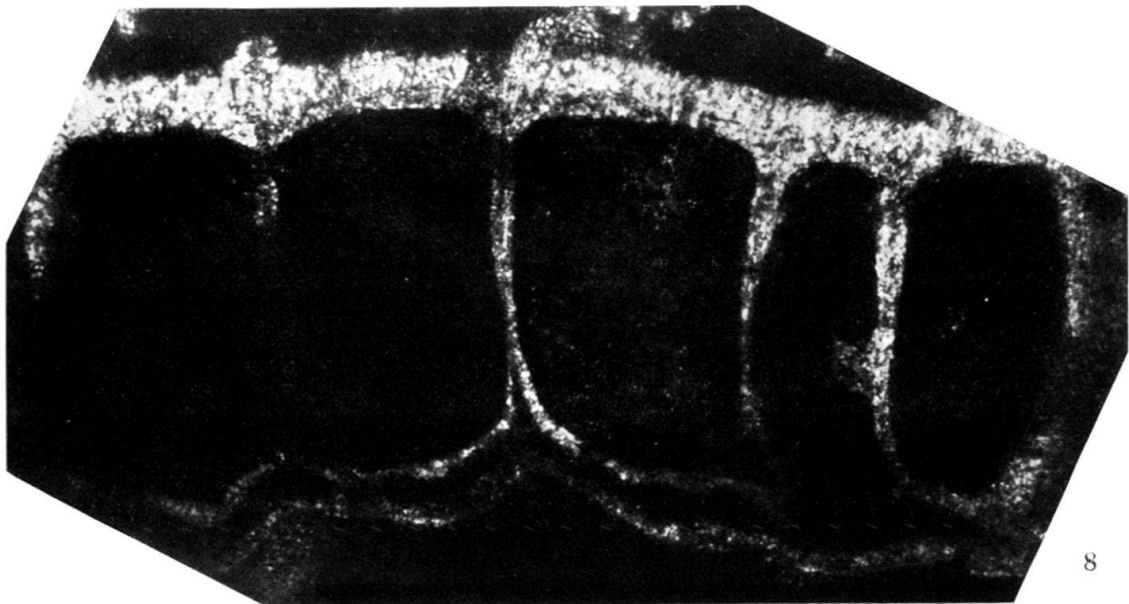

8