Zeitschrift: Éducateur et bulletin corporatif : organe hebdomadaire de la Société Pédagogique de la Suisse Romande

Herausgeber: Société Pédagogique de la Suisse Romande

Band: 44 (1908)

Anhang: Supplément à L'éducateur : Société pédagogique de la Suisse romande : ouvrages recommandös comme étrennes 1909

Autor: Commission pour le choix de lectures destinées à la jeunesse et aux bibliothèques scolaires et populaires

Nutzungsbedingungen

Die ETH-Bibliothek ist die Anbieterin der digitalisierten Zeitschriften auf E-Periodica. Sie besitzt keine Urheberrechte an den Zeitschriften und ist nicht verantwortlich für deren Inhalte. Die Rechte liegen in der Regel bei den Herausgebern beziehungsweise den externen Rechteinhabern. Das Veröffentlichen von Bildern in Print- und Online-Publikationen sowie auf Social Media-Kanälen oder Webseiten ist nur mit vorheriger Genehmigung der Rechteinhaber erlaubt. Mehr erfahren

Conditions d'utilisation

L'ETH Library est le fournisseur des revues numérisées. Elle ne détient aucun droit d'auteur sur les revues et n'est pas responsable de leur contenu. En règle générale, les droits sont détenus par les éditeurs ou les détenteurs de droits externes. La reproduction d'images dans des publications imprimées ou en ligne ainsi que sur des canaux de médias sociaux ou des sites web n'est autorisée qu'avec l'accord préalable des détenteurs des droits. En savoir plus

Terms of use

The ETH Library is the provider of the digitised journals. It does not own any copyrights to the journals and is not responsible for their content. The rights usually lie with the publishers or the external rights holders. Publishing images in print and online publications, as well as on social media channels or websites, is only permitted with the prior consent of the rights holders. Find out more

Download PDF: 16.01.2026

ETH-Bibliothek Zürich, E-Periodica, https://www.e-periodica.ch

Supplément à l'EDUCATEUR

SOCIÉTÉ PÉDAGOGIQUE DE LA SUISSE ROMANDE

Commission pour le choix de lectures destinées à la jeunesse et aux Bibliothèques scolaires et populaires.

Ouvrages recommandés comme étrennes.

— 1909 —

I. Pour enfants au-dessous de 10 ans.

Brett. *Quatre histoires amusantes.* Hachette, Paris; illustré. 1 50
Corbaz, Louise. *Cœurs d'enfants et cœurs de bêtes.* Burkhardt, Genève; illustré. 3 50
Vuagnat, A. *Contes illustrés.* Eggimann, Genève.
Stahl, P.-J. *Le royaume des gourmands.* Hetzel, Paris; illustré.
Delon, C. *Idylles enfantines.* Hachette, Paris; illustré.
Girardin, J. *Le brin de fil.* Hachette, Paris; illustré. — 40

II. Jeunesse d'âge moyen.

Muller, Eugène. *Les animaux célèbres.* Hetzel, Paris; illustré.
D'Uriel, Ywan. *Contes de tous les temps.* Hachette, Paris; illustré. 1 70
Massé, Arthur. *Bontiti.* Bridel, Lausanne; illustré. 3 —
Shetton. *Seuls à Londres.* Bridel, Lausanne; illustré. 2 —
Mouans, A. *La canne du grand'oncle.* Hetzel, Paris; illustré. 3 —
Blanc, Martial. *Les prisonniers de Bou-Amama.* Colin, Paris; illustré. 2 —
Andersen. *Contes choisis.* Hachette, Paris; illustré.
Wagner, Alfred. *Le génie de la montagne.* Payot et Cº, Lausanne. 1 25

Schmid. *Contes*. Payot et C°, Lausanne ; illustré. — 75
Lermont, J. *Un honnête petit homme*. Hetzel, Paris ; illustré. 4 50
Guéchot. *Le bon géant Gargantua*, etc. Colin, Paris ; illustré. 2 —
Blandy *Les Robinsons de terre ferme*, etc. Hetzel, Paris ; illustré.
Stahl, P.-J. *Les histoires de mon parrain*. Hetzel, Paris ; illustré.
Montolieu (baronne de). *Les châteaux suisses*. Eggimann ; illustré.
Mayne-Reid. *Veillées de chasse*. Hachette, Paris ; illustré. 2 25
— *Chasseurs de plantes*. Hachette, Paris ; illustré. 2 25
Girardin, E. *L'oncle Placide*. Hachette, Paris ; illustré. 2 60
Stahl, P.-J. *La crème au chocolat*. Hetzel, Paris ; illustré.
Bentzon, Th. *Pierre Casse-Cou*. Hetzel, Paris ; illustré.
Chabrier-Rieder (Mme). *Pauvre petit Frédy*. Hachette, Paris ; illustré. 2 25
Bailly. *Le ménétrier du Leslach*. Hachette, Paris ; illustré. 1 75
Besançon, Henriette. *Tache d'encre et Goutte de lait*. Delagrave, Paris ; illustré. 1 90
Alcott, L.-M. *La petite Rose, ses six tantes et ses sept cousines*. Hetzel, Paris ; illustré. 3 —
Decaux, H. *Chasses en Abyssinie*. Delagrave, Paris ; illustré. 7 50
Salgari, E. *Au pôle sud en bicyclette*. Delagrave, Paris ; illustré. 2 50
Swift. *Voyages de Gulliver*. Payot et C°, Lausanne ; illustré. 3 75
Tom-Tit. *Les bons jeudis*. Vuibert et Nony, Paris ; illustré. 4 —
Guéchot. *Contes d'Orient*. Colin, Paris ; illustré. 7 —
P. D. *Histoire de deux enfants de Londres*. Colin, Paris ; illustré. 2 —
Berthoud, Léon. *Le Pilote n° 10*. Flammarion, Paris ; illustré. 3 50
Achard, Lucie. *Le rêve de Claire*. Atar, Genève ; illustré. 3 —
Hautesource (Mme). *Un nid sous la feuillée*. Atar, Genève ; illustré. 3 —
Blandy, S. *Le droit chemin*. Colin, Paris ; illustré. 2 —
Remacle, Adrien. *L'enfant aux fourrures*. Hachette, Paris ; illustré. 3 —
Halt, Marie-Robert. *Jacques la Chance et Jean la Guigne*. Colin, Paris ; illustré. 2 —
Vesco, Edmée. *Les aventures de Rémy*. Colin, Paris ; illustré. 2 —
Marbel. *Une plaisante aventure*. Hachette, Paris ; illustré.
Christophe. *La famille Fenouillard*. Colin, Paris ; illustré. 2 —
— *L'idée fixe du savant Cosinus*. Colin, Paris ; illustré. 2 —
Marchand. *Les vacances de Prosper*. Colin, Paris ; illustré. 2 —
Candiani. *Les Robinsons de la Nouvelle-Russie*. Colin, Paris ; illustré. 2 —
Blanc, Martial. *Le roi de l'ivoire*. Colin, Paris ; illustré. 2 —

III. Adolescence.

De Noussanne. *Les grands naufrages*. Hachette, Paris ; illustré. 7 —
De l'Escap. *Les secrets de la prestidigitation*. Hachette, Paris ; illustré. 3 —
Ferry, G. *Costal l'Indien*. Hachette, Paris ; illustré. 4 50

Huguenin, O. *Derniers récits.* Delachaux et Niestlé, Neuchâtel. 3 50
Biart, L. *Grand-père Maxime.* Plon, Nourrit et C°, Paris ; illustré. 10 —
Chamel, J. *Petit marmiton, grand musicien.* Delagrave, Paris ; illustré. 6 —
Gruyer, Paul. *Napoléon, roi de l'île d'Elbe.* Hachette, Paris ; illustré. 15 —
Rouive, Dr. *L'Afrique aux Européens.* Hachette, Paris ; illustré.
Donnet, Gaston. *De l'Amazone au Pacifique.* Delagrave, Paris ; illustré. 3 50
Verne, J. *Tour du monde en 80 jours.* Hetzel, Paris ; illustré. 5 —
Farrar, F.-W. *St-Winifred.* Payot et C°, Lausanne. 3 50
Franay, Gab. *Comme dans un conte.* Eggimann, Genève. 3 50
Dupin de St-André. *Ce qu'on dit à la maison.* Hetzel, Paris ; illustré. 4 60
Dary, Georges. *A travers l'électricité.* Nony et C°, Paris ; illustré.
D'Arthez (Mme). *Le trust du soleil.* Hachette, Paris ; illustré. 2 —
Maël, P. *Robinson et Robinsonne.* Hachette, Paris ; illustré. 7 —
De Schæck. *Six mois en Mandchourie.* Plon, Nourrit et C°, Paris ; illustré. 5 —
Tissandier. *Causeries d'un savant.* Hachette, Paris ; illustré. 1 10
Maël. *Trésor de Madeleine.* Hachette, Paris. 3 —
Dombre, Roger. *Tante Rabat-joie.* Colin, Paris. 3 50
Malot, H. *Romain Kalbris.* Flammarion, Paris. 1 25
Dubois, E. (Mlle). *Willy, ou l'influence d'un enfant.* Delachaux et Niestlé, Neuchâtel. 3 50
Hoffmann (Mme). *Notre bonheur et celui des autres.* Bridel, Lausanne. — 80
Malapert. *Aux jeunes gens,* etc. Colin, Paris. 2 —

IV. **Ouvrages populaires.**

Verne, J. *L'invasion de la mer.* Hetzel, Paris ; illustré. 3 —
— *Un drame en Livonie.* Hetzel, Paris ; illustré. 3 —
— *Le phare du bout du monde.* Hetzel, Paris ; illustré. 3 —
— *Maître du monde.* Hetzel, Paris ; illustré. 3 —
Foyer romand. Payot et C°, Lausanne. 3 50
Rosegger. *Les papiers du maître d'école.* Delachaux et Niestlé, Neuchâtel. 3 50
About, Ed. *Le roman d'un brave homme.* Hachette, Paris. 3 50
Courthion, Louis. *Contes valaisans.* Jullien, Genève. 3 50
Franay. *La fin d'un conte.* Eggimann, Genève. 3 50
Huguenin, O. *L'armurier de Boudry.* Delachaux et Niestlé, Neuchâtel ; illustré. 3 50
Monnier, Ph. *Jeunes ménages,* Eggimann, Genève.
Autier, Joseph. *Tout simplement.* Attinger, Neuchâtel. 3 —
Kaiser, Isabelle. *Vive le roi !* Payot et C°, Lausanne. 3 50
Gréville. *Perdue.* Plon, Nourrit et C°, Paris. 3 50
Dombre, Roger. *Le médecin de belle-maman.* Colin, Paris. 3 50
Gagnebin, S. *Sœur Vic.* Payot et C°, Lausanne. 2 50
— *Petite Nell.* Payot et C°, Lausanne. 2 50

Cornaz, Elisa. *Saynètes et dialogues.* Bridel, Lausanne.	1 —
Roger, Noëlle. *Le sculpteur de Christs.* Payot et C°, Lausanne.	3 50
Cérésole. *Scènes vaudoises.* Payot et C°, Lausanne.	3 —
Alcott, Louisa. *Petites femmes.* Mignot, Lausanne.	2 50
Javelle. *Souvenirs d'un alpiniste.* Payot et C°, Lausanne.	3 50
Combe, T. *Feuilles de trèfle.* Mignot, Lausanne.	1 50
Maël. *La fille de l'aiguilleur.* Hachette, Paris ; illustré.	3 —
Graves. *Les petits secrets amusants.* Hachette, Paris ; illustré.	1 10
Jeanroy. *L'enfant de St-Marc.* Hachette, Paris ; illustré.	3 —
Lyall, Ed. *Donovan.* Delachaux et Niestlé, Neuchâtel.	3 50
Alanic, Malthilde. *Les espérances.* Plon, Nourrit et C°, Paris.	3 50
Mauzens. *Le coffre-fort vivant.* Flammarion, Paris.	3 50
Aigueperse. *Mona.* Plon, Nourrit et C°, Paris.	
Autier, Jos. *Mademoiselle la nièce.* Attinger, Neuchâtel.	3 50
Champion de Crespigny (Mme). *Pour un gant.* Payot et C°, Lausanne.	3 50
Bögli, Lina. *En avant.* Payot et C°, Lausanne.	3 50
Rossel. *Anne_Sentéri.* Payot et C°, Lausanne.	3 50

DIEU HUMANITÉ PATRIE

XLIVe ANNÉE. — No 1. LAUSANNE — 4 janvier 1908.

L'EDUCATEUR

(·EDUCATEUR·ET·ECOLE·REUNIS·)

ORGANE

DE LA

Société Pédagogique de la Suisse romande

PARAISSANT TOUS LES SAMEDIS

Rédacteur en Chef :

FRANÇOIS GUEX

Directeur des Ecoles normales du canton de Vaud, Professeur de pédagogie à l'Université de Lausanne.

Rédacteur de la partie pratique :

U. BRIOD

Maître à l'Ecole d'application annexée aux Ecoles normales vaudoises.

Gérant : Abonnements et Annonces :

CHARLES PERRET

Instituteur, Route de Morges, 24, Lausanne.

SCHWEIZ. LANDESBIBLIOTHEK 1908 G. 3004 BERN

COMITÉ DE RÉDACTION :

VAUD : **R. Ramuz**, instituteur, Grandvaux.

JURA BERNOIS : **H. Gobat**, inspecteur scolaire, Delémont.

GENÈVE : **W. Rosier**, conseiller d'Etat.

NEUCHATEL : **C. Hintenlang**, instituteur, Noiraigue.

PRIX DE L'ABONNEMENT : Suisse, 5 fr.; Etranger, 7 fr. 50.

PRIX DES ANNONCES : 30 centimes la ligne.

Tout ouvrage dont l'*Educateur* recevra deux exemplaires aura droit à une annonce ou à un compte-rendu, s'il y a lieu.

On peut s'abonner et remettre les annonces :

LIBRAIRIE PAYOT & Cie, LAUSANNE



SOCIÉTÉ PÉDAGOGIQUE DE LA SUISSE ROMANDE

Comité central.

Genève.

MM. **Moser,** président de l'Union des instituteurs primaires genevois, Genève.
Pesson, Ch., instituteur, Céligny.
Rosier, W., cons. d'Etat, Petit-Lancy.

Jura Bernois.

MM. **Gylam,** A., inspecteur, Corgémont.
Duvoisin, H., direct., Delémont.
Baumgartner, A., inst., Bienne.
Chatelain, G., inspect., Porrentruy.
Mœckli, Th., inst., Neuveville.
Sautebin, instituteur, Saicourt.

Neuchâtel.

MM. **Rosselet,** Fritz, inst., Bevaix.
Latour, L., inspect., Corcelles.
MM. **Hoffmann,** F., inst., Neuchâtel.
Brandt, W., inst., Neuchâtel.
Rusillon, L., inst., Couvet.

Vaud.

MM. **Pache,** A., inst., Moudon.
Briod, E., inst., Lausanne.
Magnin, J., inst., »
Cloux, J., inst., »
Baudat, J., inst., Corcelles s/Concise.
Gailloz, H., inst., Yverdon.
Ramuz, R., inst., Grandvaux.
Masnata, J., inst., Daillens.
Magnenat, J., inst., Oron.
Dufey, A., inst., Mex.
Guidoux, E., inst., Pailly.

Tessin.

M. **Nizzola,** prof., Lugano.

Suisse allemande.

M. **Fritschi,** Fr., Neumünster-Zurich.

Bureau de la Société pédagogique de la Suisse romande.

MM. **Frossard,** Camille, directeur, président, St-Imier.
Sancy, Charles, professeur, vice-président, St-Imier.
MM. **Vauclair,** Ernest, professeur, secrétaire, St-Imier.
Perret, C., inst., trésorier, Lausanne.
Guex, F., directeur, rédacteur en chef, Lausanne.

Edition - PAYOT & CIE - Edition

Vient de paraître :

COURS ÉLÉMENTAIRE D'HISTOIRE NATURELLE. *Botanique* à l'usage de l'enseignement secondaire, par PAUL JACCARD, Professeur. 2e édition revue et augmentée, illustrée de nombreuses figures. Cartonné demi-toile Fr. 3.—

Voir la Bibliographie de **l'Educateur,** en dernière page du numéro du 23 novembre 1907.

Un roman historique vaudois

SAMUEL CORNUT. **La Trompette de Marengo.** Fr. 3.50.

VIRGILE ROSSEL. **Nouvelles bernoises.** Fr. 3.50.

LINA BÖGLI. **En Avant.** Lettres écrites par **une institutrice** pendant un voyage autour du monde. Fr. 3.50.

! Deux chefs d'œuvre offerts à la jeunesse !

BERNARDIN DE SAINT-PIERRE. **Paul et Virginie.** Edition pour la jeunesse. 1 vol. grand in-16, illustré de 5 gravures en couleurs. Fr. 1.25

SWIFT. **Voyages de Gulliver.** Edition pour la jeunesse, bel in-4, demi-toile contenant 22 dessins à la plume et 7 gravures en couleurs. Fr. 3.—

POUR LES PETITS !

Blanche Neige. — Le Chat botté. — Cendrillon. Contes pour la jeunesse. Chaque volume, avec 8 illustrations en couleurs. Fr. 0.30

L'EXAMEN

de mon prix-courant illustré, contenant environ 450 différents genres et que j'expédie gratis et franco à chacun, vous persuadera que nulle part vous n'achetez les

Chaussures

aussi avantageusement et bonnes que chez moi. A prix modéré vous obtenez une chaussure garantie solide, seyant irréprochablement tout à fait selon vos exigences.

Ci bas un extrait de mon prix courant :

Souliers de travail pour hommes, solides, cloués	N° 40/48	Fr. 7.80
Bottines pour messieurs, hautes avec crochets, clouées	» 40/48	» 9.—
Souliers de dimanche pour messieurs, garnis	» 40/48	» 9.50
Souliers de dimanche pour dames, garnis	» 36/42	» 7.30
Souliers de semaine pour dames, solides, cloués	» 36/42	» 6.50
Souliers pour garçons et fillettes	» 26/29	» 4.30

H. Bruhlmann-Huggenberger, Winterthur

ÉPARGNE SCOLAIRE

La Caisse mutuelle pour l'Épargne, 56, rue du Stand, Genève, fournit gratuitement tous les renseignements pour organiser l'Epargne scolaire.

LA REVUE

Organe du parti démocratique vaudois, fondée par Louis Ruchonnet, paraît à Lausanne tous les jours, sauf le dimanche, et parvient le jour même à presque tous les lecteurs de la Suisse romande. Renseignements complets sur la politique vaudoise, suisse et étrangère : feuilletons réputés ; correspondances de Berne, Paris, Neuchâtel, Valais, etc. Supplément littéraire avec illustrations : la **Revue du Dimanche.** Etat-civil de Lausanne. Places fédérales au concours. Cotes des Bourses et renseignements financiers. Service complet de dépêches. Articles agricoles spéciaux de MM. Chuard, conseiller national et Martinet, directeur, etc. La **Revue** est indispensable aux personnes voulant suivre le mouvement politique. — La réclamer dans tous les cafés et restaurants. On s'abonne en tout temps, dans les bureaux de poste, ou par carte postale à l'administration de la **REVUE,** place St-François, Lausanne. — Un an 12 francs. H 12 700 L

FABRIQUE ET MAGASIN DE CERCUEILS

CH. CHEVALLAZ

Rue du Pont, 11, LAUSANNE — Rue de Flandres, 7, NEUCHATEL
Rue Colombière, 2, NYON.

COURONNES MORTUAIRES

Transports funèbres pour tous pays. — Cercueils de tous prix, du plus simple au plus riche, expédiés sur demande télégraphique :

Chevallaz Cercueils, Lausanne.

Nous prions nos abonnés de bien vouloir verser au compte de chèques N° II 125, jusqu'au 15 février 1908, par fr. 5, le montant de leur abonnement pour 1908. Nous engageons chacun à profiter de ce mode avantageux de payement

Le Gérant de L'ÉDUCATEUR :
C. PERRET

MAISON DE CONFIANCE
FONDÉE EN 1895

VINS et SPIRITUEUX en GROS

TÉLÉPHONE
— 255 —

SPÉCIALITÉ
de grands ordinaires
BEAUJOLAIS

Vins d'Arbois,
de
ST-GEORGES
et des **Pyrénées.**
Monopole.

Bordeaux.
Bourgogne.

RIVE & ROULET

10, rue Amat, GENÈVE

Seule maison allant acheter elle-même dans — les pays de production. —

REPRÉSENTANTS locaux DEMANDÉS

Conditions spéciales offertes au personnel enseignant : **COMMISSION de 10 %** sur le net des factures à tous ceux qui nous transmettront directement des commandes soit pour eux-mêmes, soit pour leurs amis et connaissances. — Demandez prix-courant et échantillons.

VINS BLANCS
du pays en fûts et en bouteilles.

Ires MARQUES de
Yverne, Villeneuve, Dézaley, Epesses, La Côte.
Vins valaisans et neuchâtelois.

Malaga. Madère.
Kirsch suisse.
Cognacs et Rhums.

Pour un pensionnat de jeunes gens, on demande un instituteur pas trop jeune et possédant la pratique de l'enseignement. — Adresser les offres sous lettres **A. B. 102, poste restante, Neuchâtel.**

P. BAILLOD & CIE

Place Centrale. • **LAUSANNE** • *Place Pépinet.*

Maison de premier ordre. — Bureau à La Chaux-de-Fonds

Montres garanties dans tous les genres en **métal,** depuis fr. 6; **argent,** fr. 15; **or,** fr. 40.

Montres fines, Chronomètres. Fabrication. Réparations garanties à notre atelier spécial.

BIJOUTERIE OR 18 KARATS
Alliances — Diamants — Brillants

BIJOUTERIE ARGENT
et Fantaisie.

ORFÈVRERIE ARGENT
Modèles nouveaux.

RÉGULATEURS
depuis fr. 20. —•— Sonnerie cathédrale

Achat d'or et d'argent.

English spoken. — Man spricht deutsch.

GRAND CHOIX

Prix marqués en chiffres connus.

Remise
10 % au corps enseignant.



Vêtements confectionnés

et sur mesure

POUR DAMES ET MESSIEURS

J. RATHGEB-MOULIN

Rue de Bourg, 20, Lausanne

Gilets de chasse. — Caleçons. — Chemises.
Draperie et Nouveautés pour Robes.
Linoléums.
Trousseaux complets.

---

10 %

ESCOMPTE aux membres de la S. P. R.

—

0 Escompte habituel 3 %

NOS PRIX MODÉRÉS sont tous marqués en chiffres connus.

Rez-de-chaussée 1er et 2e étage.



MAISON MODÈLE

Maier et Chapuis

Lausanne, 22, Rue du Pont

VÊTEMENTS

tous genres
sur mesure et confectionnés

DRAPERIE

anglaise, française, suisse

2 coupeurs

et atelier dans la maison.

LES MACHINES A COUDRE

SINGER

sont sans rivales
pour l'usage de la **famille** et de l'**atelier.**

Plus de **mille** modèles
s'adaptant à toutes les professions.

EXPOSITION INTERNATIONALE

GRAND PRIX

Milan 1906

Paris 1900
Grand Prix

Expositions universelles

St-Louis 1904
7 Grands Prix

Paiements par petites sommes. — Machines confiées à l'essai.

COMPAGNIE SINGER

Direction pour la Suisse :

Rue du Marché, 13, GENÈVE

Seules maisons pour la Suisse romande :

Bienne, Kanalgasse, 8.
Ch.-d.-Fonds, r. Léop.-Robert, 37.
Delémont, avenue de la Gare.
Fribourg, rue de Lausanne, 144.
Lausanne, Casino-Théâtre.
Martigny, maison de la Poste.
Montreux, Avenue des Alpes.
Neuchâtel, place du Marché, 2.
Nyon, rue Neuve, 2.
Vevey, rue du Lac, 15.
Yverdon, vis-à-vis Pont-Gleyre.

Systèmes brevetés.

MOBILIER SCOLAIRE HYGIÉNIQUE

Modèles déposés.

MAISON MAUCHAIN

J. RAPPA & Cie, succ.

GENÈVE

Médailles d'or :

Paris 1885 ***Havre 1893***
Paris 1889 ***Genève 1896***
Paris 1900

Les plus hautes récompenses accordées au mobilier scolaire.

Attestations et prospectus à disposition.

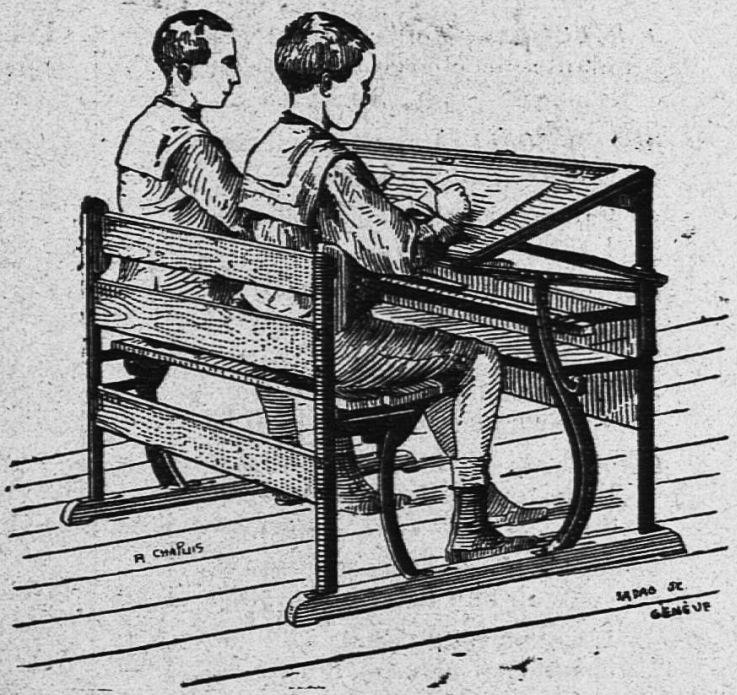



Pupitre avec banc

Pour Ecoles Primaires

Modèle nº 20

donnant toutes les hauteurs et inclinaisons nécessaires à l'étude.

Prix : fr. 35.—.

PUPITRE AVEC BANC

ou chaises.

Modèle nº 15 *a*

Travail assis et debout

et s'adaptant à toutes les tailles.

Prix : Fr. 42.50.

RECOMMANDÉ

par le Département de l'Instruction publique du Canton de Vaud.

TABLEAUX-ARDOISES

fixes et mobiles, évitant les reflets.

SOLIDITÉ GARANTIE

PORTE CARTE GÉOGRAPHIQUE MOBILE

et permettant l'exposition horizontale rationnelle

Les pupitres « MAUCHAIN » peuvent être fabriqués dans toute localité
S'entendre avec la maison.

Localités vaudoises ou notre matériel scolaire est en usage : Lausanne, dans plusieurs établissements officiels d'instruction ; Montreux, Vevey, Yverdon, Moudon, Payerne, Grandcour, Orbe, Chavannes, Vallorbe, Morges, Coppet, Corsier, Sottens, St-Georges, Pully, Bex, Rivaz, Ste-Croix, Veytaux, St-Légier, Corseaux, Châtelard, Granges, la Tour de Peilz, Rances, La Praz, Champvent, Lavey, Moreles, Aigle, Chexbres, Combremont, Echallens, etc.

CONSTRUCTION SIMPLE — MANIEMENT FACILE

LES SUCCÈS DU THÉATRE ROMAND

J.-H. BLANC. — Moille-Margot à la montagne, charge vaudoise en 3 actes. — 5 h., 3 f..... 1.50

BILLOD-MOREL, A. — Ruse électorale, comédie en 1 acte. — 6 h. 1.—

— Fameux Poisson ! comédie en 1 acte. — 7 h..... 1.—

BLANC, M. — Les maladresses d'un bel esprit, comédie en un acte. — 4 h., 1 f..... 1.—

— La valse de Lauterbach, vaudoiserie en 1 acte. — 7 h., 6 f. 1.—

BORAIN, J. — Ne laissez pas sortir le fou, comédie en 1 acte. 6 h..... 1.—

LAMBERT, A. — Trois soupirants, comédie en 1 acte. — 5 h., 3 f. 1.20

— L'amour est de tout âge, pochade en 1 acte. — 3 h., 4 f.. 1.—

— L'idée de Samuel, pièce villageoise en 1 acte. — 3 h., 5 f. 1.—

— Le calvaire d'un candidat, pièce en 1 acte, en prose. — 5 h., 3 f. 1.25

ROTH DE MARKUS, A. — O ma patrie, fantaisie patriotique vaudoise en 1 acte et 1 tableau, avec musique. — 2 h., 2 f.... 1.— Musique (piano ou orchestre) et décors en location.

JUNG, Ch. — Le testament, pièce vaudoise en un acte..... 1.—

GENEVAY, E. — Un philantrophe malheureux, comédie-bouffe en un acte. — 5 h..... 1.25

— Une tante embarrassante, saynète en 1 acte. — 1 h., 2 f... 1.—

GENEVAY, E. — Sami et le Greffier à l'exposition de Milan, saynète en 3 actes. — 2 h., 1 f. 1.50

Pierre D'ANTAN. — Le mariage de Jean-Pierre, saynète en 1 acte. — 2 h., 3 f..... 1.—

— Une fille à marier, comédie en 1 acte. — 3 h., 3 f..... 1.—

— L'héritage du cousin..... 1.50

— Le remède à Belet..... 1.25

— Parvenus..... 1.50

— Les ambitions de Fanchette, comédie vaudoise en 1 acte. — 3 h., 2 f..... 1.50

— A la recherche d'une femme, comédie en 2 actes. — 4 h., 3 f. 1.50

P.-E. MAYOR. — Les deux moulins, comédie en 3 actes, *pour enfants*, avec chœur. — 3 h., 3 f. et figur..... 1.25 Partition, piano et chants (en location). — Partition des chœurs (rab. par quantité)... —.50

— Pour l'honneur, drame en 1 acte. — 3 f., 1 h..... 1.—

— Ces dames, comédie en 1 acte. — 3 f..... 1.—

PENARD, F. — Un nouvel-an chez nous, comédie en 1 acte et 1 prologue..... 1.—

— Le mariage d'Aloïs, comédie-vaudeville (avec chants populaires) en 1 acte et 1 prologue. 1.25

RIBAUX, Ad. — Figures disparues, comédie en 1 acte. — 2 h., 2 f. 1.—

— L'Alpe consolatrice, comédie en 3 actes. — 9 h., 7 f..... 1.50

LIBRAIRIE DES SOCIÉTÉS LITTÉRAIRES ET DRAMATIQUES
et des Écoles, Pensionnats, Instituts, etc.

Comédies. — Drames. — Vaudevilles. — Monologues. — Dialogues. — Opérettes. — Saynètes et scènes comiques. — Duos et chansons comiques avec parlé. — Rondes. — Pantomimes. — Guignols. — Chœurs de circonstance pour distribution de prix, promotions, fêtes scolaires, etc., etc. — Chœurs d'enfants et de femmes. — Chœurs mixtes et chœurs d'hommes.

IMMENSE CHOIX

CHEZ **FŒTISCH FRÈRES** (S.A.)

Magasin général de musique

LAUSANNE

Lausanne. — Imprimeries Réunies.

DIEU HUMANITÉ PATRIE

XLIVe ANNÉE. — No 2. LAUSANNE — 11 janvier 1908.

L'EDUCATEUR

(·EDUCATEUR·ET·ECOLE·REUNIS·)

ORGANE

DE LA

Société Pédagogique de la Suisse romande

PARAISSANT TOUS LES SAMEDIS

Rédacteur en Chef :

FRANÇOIS GUEX

Directeur des Ecoles normales du canton de Vaud, Professeur de pédagogie à l'Université de Lausanne.

Rédacteur de la partie pratique :

U. BRIOD

Maître à l'Ecole d'application annexée aux Ecoles normales vaudoises.

Gérant : Abonnements et Annonces :

CHARLES PERRET

Instituteur, Route de Morges, 24, Lausanne.

COMITÉ DE RÉDACTION :

VAUD : **R. Ramuz,** instituteur, Grandvaux.

JURA BERNOIS : **H. Gobat,** inspecteur scolaire, Delémont.

GENÈVE : **W. Rosier,** conseiller d'Etat.

NEUCHATEL : **C. Hintenlang,** instituteur, Noiraigue.

PRIX DE L'ABONNEMENT : Suisse, 5 fr.; Etranger, 7 fr. 50.

PRIX DES ANNONCES : 30 centimes la ligne.

Tout ouvrage dont l'*Educateur* recevra deux exemplaires aura droit à une annonce ou à un compte-rendu, s'il y a lieu.

On peut s'abonner et remettre les annonces :

LIBRAIRIE PAYOT & Cie. LAUSANNE



SOCIÉTÉ PÉDAGOGIQUE DE LA SUISSE ROMANDE

Comité central.

Genève.

MM. **Moser,** président de l'Union des instituteurs primaires genevois, Genève.
Pesson, Ch., instituteur, Céligny.
Rosier, W., cons. d'Etat, Petit-Lancy.

Jura Bernois.

MM. **Gylam,** A., inspecteur, Corgémont.
Duvoisin, H., direct., Delémont.
Baumgartner, A., inst., Bienne.
Chatelain, G., inspect., Porrentruy.
Mœckli, Th., inst., Neuveville.
Sautebin, instituteur, Saicourt.

Neuchâtel.

MM. **Rosselet,** Fritz, inst., Bevaix.
Latour, L., inspect., Corcelles.
MM. **Hoffmann,** F., inst., Neuchâtel.
Brandt, W., inst., Neuchâtel.
Rusillon, L., inst., Couvet.

Vaud.

MM. **Pache,** A., inst., Moudon.
Briod, E., inst., Lausanne
Magnin, J., inst., »
Cloux, J., inst., »
Baudat, J., inst., Corcelles s/Concise.
Gailloz, H., inst., Yverdon.
Ramuz, R., inst., Grandvaux.
Masnata, J., inst., Daillens.
Magnenat, J., inst., Oron.
Dufey, A., inst., Mex.
Guidoux, E., inst., Pailly.

Tessin.

M. **Nizzola,** prof., Lugano.

Suisse allemande.

M. **Fritschi,** Fr., Neumünster-Zurich.

Bureau de la Société pédagogique de la Suisse romande

MM. **Frossard,** Camille, directeur, président, St-Imier.
Saucy, Charles, professeur, vice-président, St-Imier.
MM. **Vauclair,** Ernest, professeur, secrétaire, St-Imier.
Perret, C., inst., trésorier, Lausanne.
Guex, F., directeur, rédacteur en chef, Lausanne.

Edition - PAYOT & Cie - Edition

Vient de paraître :

LE DROIT DE LA FEMME. Suivi des **études sociales.** (Nouvelle édition.) Par Charles SECRÉTAN. In-12 Fr. 3.50

LA MORALE RATIONNELLE dans ses relations avec la Philosophie générale, par Albert LECLÈRE, Dr ès-lettres, Professeur agrégé à la Faculté des Lettres de l'Université de Berne. In-8 Fr. 7.50

LA POURSUITE POUR DETTES ET LA FAILLITE, par Alfred MARTIN, Dr en droit, Professeur de droit civil à l'Université de Genève. In-8 Fr. 5.—

L'EMPLOI DES TEMPS EN FRANÇAIS ou le Mécanisme du verbe. Méthode à l'usage des étrangers, avec 95 exercices pratiques, par Henri SENSINE, Professeur. (9me - 13me mille). In-16 cartonné Fr. 2.—

Le 3me mille de EN AVANT, par Lina BÖGLI. Lettres écrites par **une institutrice** pendant un voyage autour du monde Fr. 3.50

! Un chef d'œuvre du genre !

LISELETTE ET SES DÉCOUVERTES par Jeanne MARSAND. Histoire pour les petites filles, illustrée de 44 dessins originaux à la plume par Henry Roberty. Un volume grand in-8, relié toile rouge fers spéciaux Fr. 3.75

L'EXAMEN

de mon prix-courant illustré, contenant environ 450 différents genres et que j'expédie gratis et franco à chacun, vous persuadera que nulle part vous n'achetez les

Chaussures

aussi avantageusement et bonnes que chez moi. A prix modéré vous obtenez une chaussure garantie solide, seyant irréprochablement tout à fait selon vos exigences.

Ci bas un extrait de mon prix courant :

Souliers de travail pour hommes, solides, cloués	N° 40/48	Fr. 7.80
Bottines pour messieurs, hautes avec crochets, clouées	» 40/48	» 9.—
Souliers de dimanche pour messieurs, garnis	» 40/48	» 9.50
Souliers de dimanche pour dames, garnis	» 36/42	» 7.30
Souliers de semaine pour dames, solides, cloués	» 36/42	» 6.50
Souliers pour garçons et fillettes	» 26/29	» 4.30

H Bruhlmann-Hoggenberger, Winterthur

ÉPARGNE SCOLAIRE

La Caisse mutuelle pour l'Épargne, 56, rue du Stand, Genève, fournit gratuitement tous les renseignements pour organiser l'Epargne scolaire.

LA REVUE

Organe du parti démocratique vaudois, fondée par Louis Ruchonnet, paraît à Lausanne tous les jours, sauf le dimanche, et parvient le jour même à presque tous les lecteurs de la Suisse romande. Renseignements complets sur la politique vaudoise, suisse et étrangère : feuilletons réputés ; correspondances de Berne, Paris, Neuchâtel, Valais, etc. Supplément littéraire avec illustrations : la **Revue du Dimanche.** Etat-civil de Lausanne. Places fédérales au concours. Cotes des Bourses et renseignements financiers. Service complet de dépêches. Articles agricoles spéciaux de MM. Chuard, conseiller national et Martinet, directeur, etc. La **Revue** est indispensable aux personnes voulant suivre le mouvement politique. — La réclamer dans tous les cafés et restaurants. On s'abonne en tout temps, dans les bureaux de poste, ou par carte postale à l'administration de la **REVUE,** place St-François, Lausanne. — Un an 12 francs. H 12 700 L

FABRIQUE ET MAGASIN DE CERCUEILS

CH. CHEVALLAZ

Rue du Pont, 11. LAUSANNE — Rue de Flandres, 7, NEUCHATEL
Rue Colombière, 2, NYON.

COURONNES MORTUAIRES

Transports funèbres pour tous pays. — Cercueils de tous prix, du plus simple au plus riche, expédiés sur demande télégraphique :

Chevallaz Cercueils, Lausanne.

Nous prions nos abonnés de bien vouloir verser au compte de chèques N° II 125, jusqu'au 15 février 1908, par fr. 5, le montant de leur abonnement pour 1908. Nous engageons chacun à profiter de ce mode avantageux de payement

Le Gérant de L'ÉDUCATEUR :
C. PERRET

MAISON DE CONFIANCE FONDÉE EN 1895

VINS et SPIRITUEUX en GROS

TÉLÉPHONE — 255 —

SPÉCIALITÉ de grands ordinaires **BEAUJOLAIS**

Vins d'Arbois, de **ST-GEORGES** et des **Pyrénées.**

Monopole.

Bordeaux.
Bourgogne.

RIVE & ROULET

10, rue Amat, GENÈVE

Seule maison allant acheter elle-même dans — les pays de production. —

REPRÉSENTANTS locaux DEMANDÉS

Conditions spéciales offertes au personnel enseignant : **COMMISSION de 10 %** sur le net des factures à tous ceux qui nous transmettront directement des commandes soit pour eux-mêmes, soit pour leurs amis et connaissances — Demandez prix-courant et échantillons.

VINS BLANCS du pays en fûts et en bouteilles.

Ires MARQUES de **Yvorne, Villeneuve, Dézaley, Epesses, La Côte.**
Vins valaisans et neuchâtelois.

Malaga. Madère.
Kirsch suisse.
Cognacs et Rhums.

Pour un pensionnat de jeunes gens, on demande un instituteur pas trop jeune et possédant la pratique de l'enseignement. — Adresser les offres sous lettres **A. B. 102, poste restante, Neuchâtel.**

P. BAILLOD & CIE

Place Centrale. • **LAUSANNE** • *Place Pépinet.*

Maison de premier ordre. — Bureau à La Chaux-de-Fonds

Montres garanties dans tous les genres en **métal,** depuis fr. 6; **argent,** fr. 15; **or,** fr. 40.

Montres fines. Chronomètres. Fabrication. Réparations garanties à notre atelier spécial.

BIJOUTERIE OR 18 KARATS
Alliances — Diamants — Brillants

BIJOUTERIE ARGENT
et Fantaisie.

ORFÈVRERIE ARGENT
Modèles nouveaux.

RÉGULATEURS
depuis fr. 20. — Sonnerie cathédrale

Achat d'or et d'argent.

English spoken. — Man spricht deutsch.

GRAND CHOIX

Prix marqués en chiffres connus.

Remise
10 % au corps enseignant.



VAUD

INSTRUCTION PUBLIQUE ET CULTES

Un concours est ouvert pour la nomination d'un Inspecteur de l'enseignement primaire.

Traitement minimum fr. 3500.—, maximum fr. 4500.—.

Les inscriptions sont reçues au département de l'instruction publique, service de l'instruction, jusqu'au 20 janvier à 6 heures du soir.

Les augmentations pour années de services sont payable dès ce jour aux Recettes de District.

10 %

ESCOMPTE aux membres de la S. P. R.

— 0 Escompte habituel 3 %

NOS PRIX MODÉRÉS sont tous marqués en chiffres connus.

Rez-de-chaussée 1er et 2e étage.



MAISON MODÈLE

Maier et Chapuis

Lausanne, 22, Rue du Pont

VÊTEMENTS

tous genres

sur mesure et confectionnés

DRAPERIE

anglaise, française, suisse

2 coupeurs

et atelier dans la maison.

LES MACHINES A COUDRE

SINGER

sont sans rivales
pour l'usage de la **famille** et de l'**atelier.**

Plus de **mille** modèles
s'adaptant à toutes les professions.

EXPOSITION INTERNATIONALE

GRAND PRIX

Milan 1906

Paris 1900
Grand Prix

Expositions universelles

St-Louis 1904
7 Grands Prix

Paiements par petites sommes. — Machines confiées à l'essai.

COMPAGNIE SINGER

Direction pour la Suisse :

Rue du Marché, 13, GENÈVE

Seules maisons pour la Suisse romande :

Bienne, Kanalgasse, 8.
Ch.-d.-Fonds, r. Léop.-Robert, 37.
Delémont, avenue de la Gare.
Fribourg, rue de Lausanne, 144.
Lausanne, Casino-Théâtre.
Martigny, maison de la Poste.
Montreux, Avenue des Alpes.
Neuchâtel, place du Marché, 2.
Nyon, rue Neuve, 2.
Vevey, rue du Lac, 15.

Yverdon, vis-à-vis Pont-Gleyre.

Systèmes brevetés.

MOBILIER SCOLAIRE HYGIÉNIQUE

Modèles déposés.

MAISON MAUCHAIN

J. RAPPA & Cie, succ.

GENÈVE

Médailles d'or :

Paris 1885 ***Havre 1893***
Paris 1889 ***Genève 1896***
Paris 1900

Les plus hautes récompenses accordées au mobilier scolaire.

Attestations et prospectus à disposition.

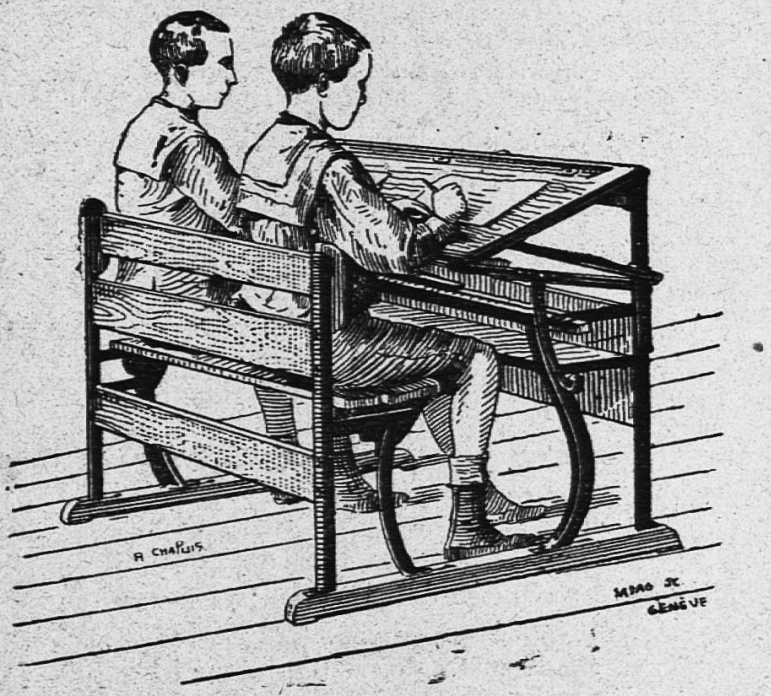



Pupitre avec banc

Pour Ecoles Primaires

Modèle nº 20

donnant toutes les hauteurs et inclinaisons nécessaires à l'étude.

Prix : fr. 35.—.

PUPITRE AVEC BANC

ou chaises.

Modèle nº 15 *a*

Travail assis et debout

et s'adaptant à toutes les tailles.

Prix : Fr. 42.50.

RECOMMANDÉ

par le Département de l'Instruction publique du Canton de Vaud.

TABLEAUX-ARDOISES

fixes et mobiles, évitant les reflets.

SOLIDITÉ GARANTIE

PORTE CARTE GÉOGRAPHIQUE MOBILE

et permettant l'exposition horizontale rationnelle

Les pupitres « MAUCHAIN » peuvent être fabriqués dans toute localité
S'entendre avec la maison.

Localités vaudoises ou notre matériel scolaire est en usage : Lausanne, dans plusieurs établissements officiels d'instruction ; Montreux, Vevey, Yverdon, Moudon, Payerne, Grandcour, Orbe, Chavannes, Vallorbe, Morges, Coppet, Corsier, Sottens, St-Georges, Pully, Bex, Rivaz, Ste-Croix, Veytaux, St-Légier, Corseaux, Châtelard, Granges, la Tour de Peilz, Rances, La Praz, Champvent, Lavey, Moreles, Aigle, Chexbres, Combremont, Echallens, etc.

CONSTRUCTION SIMPLE — MANIEMENT FACILE

LES SUCCÈS DU THÉATRE ROMAND

J.-H. BLANC. — Moille-Margot à la montagne, charge vaudoise en 3 actes. — 5 h., 3 f..... 1.50

BILLOD-MOREL, A. — Ruse électorale, comédie en 1 acte. — 6 h. 1.—

— Fameux Poisson ! comédie en 1 acte. — 7 h..... 1.—

BLANC, M. — Les maladresses d'un bel esprit, comédie en un acte. — 4 h., 1 f..... 1.—

— La valse de Lauterbach, vaudoiserie en 1 acte. — 7 h., 6 f. 1.—

BORAIN, J. — Ne laissez pas sortir le fou, comédie en 1 acte. 6 h..... 1.—

LAMBERT, A. — Trois soupirants, comédie en 1 acte. — 5 h., 3 f. 1.20

— L'amour est de tout âge, pochade en 1 acte. — 3 h., 4 f.. 1.—

— L'idée de Samuel, pièce villageoise en 1 acte. — 3 h., 5 f. 1.—

— Le calvaire d'un candidat, pièce en 1 acte, en prose. — 5 h., 3 f. 1.25

ROTH DE MARKUS, A. — O ma patrie, fantaisie patriotique vaudoise en 1 acte et 1 tableau, avec musique. — 2 h., 2 f.... 1.—
Musique (piano ou orchestre) et décors en location.

JUNG, Ch. — Le testament, pièce vaudoise en un acte..... 1.—

GENEVAY, E. — Un philantrophe malheureux, comédie-bouffe en un acte. — 5 h..... 1.25

— Une tante embarrassante, saynète en 1 acte. — 1 h., 2 f... 1.—

GENEVAY, E. — Sami et le Greffier à l'exposition de Milan, saynète en 3 actes. — 2 h., 1 f. 1.50

Pierre D'ANTAN. — Le mariage de Jean-Pierre, saynète en 1 acte. — 2 h., 3 f..... 1.—

— Une fille à marier, comédie en 1 acte. — 3 h., 3 f..... 1.—

— L'héritage du cousin..... 1.50

— Le remède à Belet..... 1.25

— Parvenus..... 1.50

— Les ambitions de Fanchette, comédie vaudoise en 1 acte. — 3 h., 2 f..... 1.50

— A la recherche d'une femme, comédie en 2 actes. — 4 h., 3 f. 1.50

P.-E. MAYOR. — Les deux moulins, comédie en 3 actes, *pour enfants*, avec chœur. — 3 h., 3 f. et figur..... 1.25
Partition, piano et chants (en location). — Partition des chœurs (rab. par quantité)... —.50

— Pour l'honneur, drame en 1 acte. — 3 f., 1 h..... 1.—

— Ces dames, comédie en 1 acte. — 3 f..... 1.—

PENARD, F. — Un nouvel-an chez nous, comédie en 1 acte et 1 prologue..... 1.—

— Le mariage d'Aloïs, comédie-vaudeville (avec chants populaires) en 1 acte et 1 prologue. 1.25

RIBAUX, Ad. — Figures disparues, comédie en 1 acte. — 2 h., 2 f. 1.—

— L'Alpe consolatrice, comédie en 3 actes. — 9 h., 7 f 1.50

LIBRAIRIE DES SOCIÉTÉS LITTÉRAIRES ET DRAMATIQUES
et des Écoles, Pensionnats, Instituts, etc.

Comédies. — Drames. — Vaudevilles. — Monologues. — Dialogues. — Opérettes. — Saynètes et scènes comiques. — Duos et chansons comiques avec parlé. — Rondes. — Pantomimes. — Guignols. — Chœurs de circonstance pour distribution de prix, promotions, fêtes scolaires, etc., etc. — Chœurs d'enfants et de femmes. — Chœurs mixtes et chœurs d'hommes.

IMMENSE CHOIX

CHEZ FŒTISCH FRÈRES (S.A.)

Magasin général de musique

LAUSANNE

Lausanne. — Imprimeries Réunies.

DIEU HUMANITÉ PATRIE

XLIVe ANNÉE. — No 3. LAUSANNE — 18 janvier 1908.

L'EDUCATEUR

(·EDUCATEUR·ET·ECOLE·REUNIS·)

ORGANE

DE LA

Société Pédagogique de la Suisse romande

PARAISSANT TOUS LES SAMEDIS

Rédacteur en Chef :

FRANÇOIS GUEX

Directeur des Ecoles normales du canton de Vaud, Professeur de pédagogie à l'Université de Lausanne.

Rédacteur de la partie pratique :

U. BRIOD

Maître à l'Ecole d'application annexée aux Ecoles normales vaudoises.

Gérant : Abonnements et Annonces :

CHARLES PERRET

Instituteur, Route de Morges, 24, Lausanne.

COMITÉ DE RÉDACTION :

VAUD : **R. Ramuz**, instituteur, Grandvaux.

JURA BERNOIS : **H. Gobat**, inspecteur scolaire, Delémont.

GENÈVE : **W. Rosier**, conseiller d'Etat.

NEUCHATEL : **C. Hintenlang**, instituteur, Noiraigue.

PRIX DE L'ABONNEMENT : Suisse, 5 fr.; Etranger, 7 fr. 50.

PRIX DES ANNONCES : 30 centimes la ligne.

Tout ouvrage dont l'*Educateur* recevra deux exemplaires aura droit à une annonce ou à un compte-rendu, s'il y a lieu.

On peut s'abonner et remettre les annonces :

LIBRAIRIE PAYOT & Cie, LAUSANNE



SOCIÉTÉ PÉDAGOGIQUE DE LA SUISSE ROMANDE

Comité central.

Genève.

MM. **Moser,** président de l'Union des instituteurs primaires genevois, Genève.
Pesson, Ch., instituteur, Céligny.
Rosier, W., cons. d'Etat, Petit-Lancy.

Jura Bernois.

MM. **Gylam,** A., inspecteur, Corgémont.
Duvoisin, H., direct., Delémont.
Baumgartner, A., inst., Bienne.
Chatelain, G., inspect., Porrentruy.
Mœckli, Th., inst., Neuveville.
Sautebin, instituteur, Saicourt.

Neuchâtel.

MM. **Rosselet,** Fritz, inst., Bevaix.
Latour, L., inspect., Corcelles.
Hoffmann, F., inst., Neuchâtel.
MM. **Brandt,** W., inst., Neuchâtel.
Rusillon, L., inst., Couvet.

Vaud.

MM. **Pache,** A., inst., Moudon.
Briod, E., inst., Lausanne
Magnin, J., inst., »
Savary, E., inst., »
Cloux, J., inst., »
Baudat, J., inst., Corcelles s/Concise.
Gailloz, H., inst., Yverdon.
Ramuz, R., inst., Grandvaux.
Masnata, J., inst., Daillens.
Magnenat, J., inst., Oron.
Dufey, A., inst., Mex.
Guidoux, E., inst., Pailly.

Tessin.

M. **Nizzola,** prof., Lugano.

Suisse allemande.

M. **Fritschi,** Fr., Neumünster-Zurich.

Bureau de la Société pédagogique de la Suisse romande.

MM. **Frossard,** Camille, directeur, président, St-Imier.
Saucy, Charles, professeur, vice-président, St-Imier.
MM. **Vauclair,** Ernest, professeur, secrétaire, St-Imier.
Perret, C., inst., trésorier, Lausanne.
Guex, F., directeur, rédacteur en chef, Lausanne.

Edition - PAYOT & Cie - Edition

Vient de paraître :

LE DROIT DE LA FEMME. Suivi des **études sociales.** (Nouvelle édition.) Par Charles SECRÉTAN. In-12 Fr. 3.50

LA MORALE RATIONNELLE dans ses relations avec la Philosophie générale, par Albert LECLÈRE, Dr ès-lettres, Professeur agrégé à la Faculté des Lettres de l'Université de Berne. In-8 Fr. 7.50

LA POURSUITE POUR DETTES ET LA FAILLITE, par Alfred MARTIN, Dr en droit, Professeur de droit civil à l'Université de Genève. In-8 Fr. 5.—

L'EMPLOI DES TEMPS EN FRANÇAIS ou le Mécanisme du verbe. Méthode à l'usage des étrangers, avec 95 exercices pratiques, par Henri SENSINE, Professeur. (9me - 13me mille). In-16 cartonné Fr. 2.—

Le 3me mille de EN AVANT, par Lina BÖGLI. Lettres écrites par **une institutrice** pendant un voyage autour du monde Fr. 3.50

! Un chef d'œuvre du genre !

LISELETTE ET SES DÉCOUVERTES par Jeanne MARSAND. Histoire pour les petites filles, illustrée de 44 dessins originaux à la plume par Henry Roberty. Un volume grand in-8, relié toile rouge fers spéciaux Fr. 3.75

Ouvrages édités par LUCIEN VINCENT, à Lausanne

EN VENTE CHEZ TOUS LES LIBRAIRES

Livre de lecture, par *Dussaud* et *Gavard*. Degré supérieur. Sixième édition. In-12 cartonné Fr. 1.50

Livre de lecture à l'usage des écoles primaires, degré intermédiaire, par *Louis Dupraz* et *Emile Bonjour*. — Ouvrage adopté par le Conseil d'Etat du canton de Vaud. — Seconde édition. Cartonné Fr. 1.10

Principes de chimie générale, par *J. Oettli,* professeur à l'Ecole indust. cant. Quatrième édition. 1 vol. de 380 pages, in-8, avec 75 figures dans le texte, broché Fr. 3.50

Leçons de choses sur les pierres et les terres, destinées aux classes moyennes. Guide du maître, par *Adjuvans*. Broché Fr. 2.—

Sous presse :

Leçons de choses sur les métaux, par le même auteur.

Vient de paraître :

Premières leçons de chimie, par le Dr *L. Pelet,* professeur. Troisième édition. Ouvrage approuvé par le Département vaudois de l'Instruction publique et des Cultes. Un vol. de 117 pages, in-12, avec 50 fig. dans le texte, cart. Fr. 2.50

Manuel de comptabilité, par *L. Pelet,* ancien directeur de l'Ecole de commerce de Lausanne. — Le Département de l'Instruction publique a approuvé l'ouvrage et en recommande l'emploi dans les établissements d'instruction publique secondaire. 1 vol. in-12 de 200 pages, cartonné Fr. 2.—

Afin d'introduire ma

MACHINE à LAVER LE LINGE

à Fr. 21.— à la fois dans tous les ménages, je me suis décidé de l'envoyer **à l'essai, au prix avantageux ci-dessus. — Rien à payer à l'avance ! Faculté de retour en cas de non convenance. Trois mois de crédit !** La machine se paie par l'usage au bout de peu de temps, grâce à l'économie sur le savon et n'attaque pas le linge. Facile à manier, elle produit davantage et est plus solide qu'une machine de 70 fr. Des milliers d'attestations à disposition ! Construite en bois et non en fer-blanc, cette machine est indestructible. Tout en facilitant énormément le travail, elle est très économique. Ecrire de suite à

PAUL-ALFRED GOEBEL, BALE, St-Albanvorstadt, 16.

Des représentants sont demandés partout. Désigner dans les commandes la station de chemin de fer la plus proche.

LA REVUE

H 12 700 L

Journal quotidien. Fondée par Louis Ruchonnet, paraît à Lausanne tous les jours, sauf le dimanche, et parvient le jour même à presque tous ses lecteurs de la Suisse romande. Renseignements complets sur la politique vaudoise, suisse et étrangère ; feuilletons réputés ; correspondances de Berne, Paris, Neuchâtel, Valais, etc. Etat-civil de Lausanne. Places fédérales au concours. Cotes des Bourses et renseignements financiers. Service complet de dépêches. Articles agricoles spéciaux de MM. Chuard, conseiller national, et Martinet, directeur, etc. La **Revue** est indispensable aux personnes voulant suivre le mouvement politique. — La réclamer dans tous les cafés et restaurants, ainsi que dans les kiosques et librairies des gares. Le samedi, supplément littéraire avec illustrations : la **Revue du Dimanche.** Prix de l'abonnement : **12 fr.** par an. On s'abonne en tout temps à la **REVUE,** par carte postale à l'administration, **Place St-François, 9** bis, **Lausanne.**

VAUD

INSTRUCTION PUBLIQUE ET CULTES

NOMINATION

Dans sa séance du 10 janvier, le Conseil d'Etat a nommé M. Armand Pahud, ingénieur, au poste de directeur de l'école professionnelle de mécanique d'Yverdon.

MAISON DE CONFIANCE FONDÉE EN 1895

VINS et SPIRITUEUX en GROS

TÉLÉPHONE — 255 —

RIVE & ROULET

10, rue Amat, GENÈVE

Seule maison allant acheter elle-même dans — les pays de production. —

SPÉCIALITÉ de grands ordinaires **BEAUJOLAIS**

Vins d'Arbois, de **ST-GEORGES** et des **Pyrénées.**

Monopole.

Bordeaux.
Bourgogne.

REPRÉSENTANTS locaux DEMANDÉS

Conditions spéciales offertes au **personnel enseignant : COMMISSION de 10 %** sur le net des factures à tous ceux qui nous transmettront directement des commandes soit pour eux-mêmes, soit pour leurs amis et connaissances. — Demandez prix-courant et échantillons.

VINS BLANCS du pays en fûts et en bouteilles.

Ires MARQUES de **Yverne, Villeneuve, Dézaley, Epesses, La Côte.**

Vins valaisans et neuchâtelois.

Malaga. Madère.

Kirsch suisse.
Cognacs et Rhums.

Pour un pensionnat de jeunes gens, on demande un instituteur pas trop jeune et possédant la pratique de l'enseignement. — Adresser les offres sous lettres **A. B. 102, poste restante, Neuchâtel.**

P. BAILLOD & CIE

Place Centrale. • **LAUSANNE** • *Place Pépinet.*

Maison de premier ordre. — Bureau à La Chaux-de-Fonds.

Montres garanties dans tous les genres en **métal,** depuis fr. 6; **argent,** fr. 15; **or,** fr. 40.

Montres fines, Chronomètres. Fabrication. Réparations garanties à notre atelier spécial.

BIJOUTERIE OR 18 KARATS

Alliances — Diamants — Brillants

BIJOUTERIE ARGENT

et Fantaisie.

ORFÈVRERIE ARGENT

Modèles nouveaux.

RÉGULATEURS

depuis fr. 20. —•— Sonnerie cathédrale

Achat d'or et d'argent.

English spoken. — Man spricht deutsch.

GRAND CHOIX

Prix marqués en chiffres connus.

Remise
10 % au corps enseignant.



Vêtements confectionnés

et sur mesure

POUR DAMES ET MESSIEURS

J. RATHGEB-MOULIN

Rue de Bourg, 20, Lausanne

Gilets de chasse. — Caleçons. — Chemises.
Draperie et Nouveautés pour Robes.
Linoléums.
Trousseaux complets.

---

10 %

ESCOMPTE aux membres de la S. P. R.

0 Escompte habituel 3 %

NOS PRIX MODÉRÉS sont tous marqués en chiffres connus.

Rez-de-chaussée 1er et 2e étage.



MAISON MODÈLE

Maier et Chapuis

Lausanne, 22, Rue du Pont

VÊTEMENTS

tous genres
sur mesure et confectionnés

DRAPERIE

anglaise, française, suisse

2 coupeurs

et atelier dans la maison.

AVIS

Nous prions nos abonnés de bien vouloir verser au compte de chèques N° II 125, jusqu'au 15 février 1908, par fr. 5, le montant de leur abonnement pour 1908. Nous engageons chacun à profiter de ce mode avantageux de payement

Le Gérant de L'ÉDUCATEUR :
C. PERRET

L'EXAMEN

de mon prix-courant illustré, contenant environ 450 différents genres et que j'expédie gratis et franco à chacun, vous persuadera que nulle part vous n'achetez les

Chaussures

aussi avantageusement et bonnes que chez moi. A prix modéré vous obtenez une chaussure garantie solide, seyant irréprochablement tout à fait selon vos exigences.

Ci bas un extrait de mon prix courant :

Souliers de travail pour hommes, solides, cloués	N° 40/48	Fr. 7.80
Bottines pour messieurs, hautes avec crochets, clouées	» 40/48	» 9.—
Souliers de dimanche pour messieurs, garnis	» 40/48	» 9.50
Souliers de dimanche pour dames, garnis	» 36/42	» 7.30
Souliers de semaine pour dames, solides, cloués	» 36/42	» 6.50
Souliers pour garçons et fillettes	» 26/29	» 4.30

H. Bruhlmann-Huggenberger, Winterthur

EPARGNE SCOLAIRE

La Caisse mutuelle pour l'Épargne, 56, rue du Stand, Genève, fournit gratuitement tous les renseignements pour organiser l'Epargne scolaire.

FABRIQUE ET MAGASIN DE CERCUEILS

CH. CHEVALLAZ

Rue du Pont, 11, LAUSANNE — Rue de Flandres, 7, NEUCHATEL
Rue Colombière, 2, NYON.

COURONNES MORTUAIRES

Transports funèbres pour tous pays. — Cercueils de tous prix, du plus simple au plus riche, expédiés sur demande télégraphique :
Chevallaz Cercueils, Lausanne.

Systèmes brevetés.

MOBILIER SCOLAIRE HYGIÉNIQUE

Modèles déposés.

MAISON MAUCHAIN

J. RAPPA & Cie, succ.

GENÈVE

Médailles d'or :

Paris 1885 ***Havre 1893***
Paris 1889 ***Genève 1896***
Paris 1900

Les plus hautes récompenses accordées au mobilier scolaire.

Attestations et prospectus à disposition.

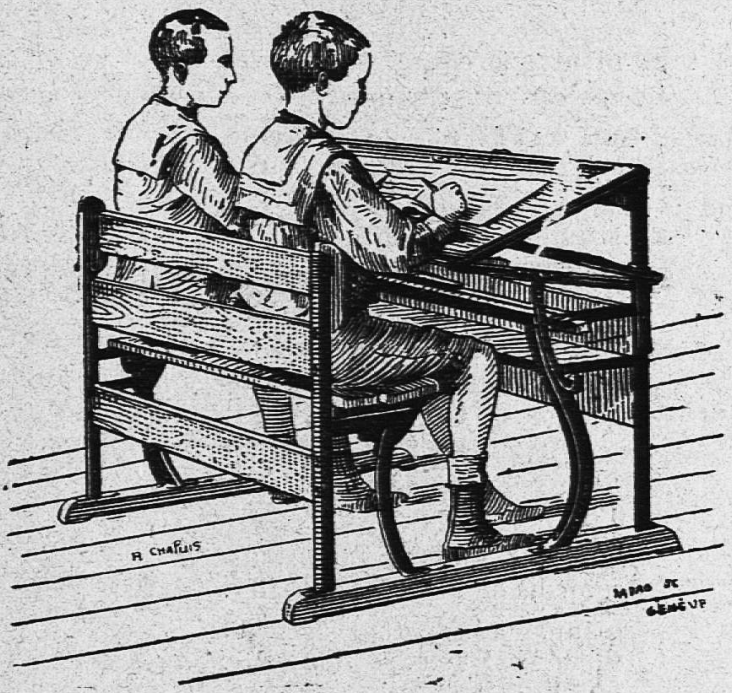



Pupitre avec banc

Pour Ecoles Primaires

Modèle nº 20
donnant toutes les hauteurs et inclinaisons nécessaires à l'étude.

Prix : fr. 35.—.

PUPITRE AVEC BANC

ou chaises.

Modèle nº 15 *a*

Travail assis et debout
et s'adaptant à toutes les tailles.

Prix : Fr. 42.50.

RECOMMANDÉ

par le Département de l'Instruction publique du Canton de Vaud.

TABLEAUX-ARDOISES

fixes et mobiles,
évitant les reflets.

SOLIDITÉ GARANTIE

PORTE CARTE GÉOGRAPHIQUE MOBILE
et permettant l'exposition horizontale rationnelle

Les pupitres « MAUCHAIN » peuvent être fabriqués dans toute localité
S'entendre avec la maison.

Localités vaudoises ou notre matériel scolaire est en usage : Lausanne, dans plusieurs établissements officiels d'instruction ; Montreux, Vevey, Yverdon, Moudon, Payerne, Grandcour, Orbe, Chavannes, Vallorbe, Morges, Coppet, Corsier, Sottens, St-Georges, Fully, Bex, Rivaz, Ste-Croix, Veytaux, St-Légier, Corseaux, Châtelard, Granges, la Tour de Peilz, Rances, La Praz, Champvent, Lavey, Morcles, Aigle, Chexbres, Combremont, Echallens, etc.

CONSTRUCTION SIMPLE — MANIEMENT FACILE

LES SUCCÈS DU THÉATRE ROMAND

J.-H. BLANC. — Moille-Margot à la montagne, charge vaudoise en 3 actes. — 5 h., 3 f..... 1.50

BILLOD-MOREL, A. — Ruse électorale, comédie en 1 acte. — 6 h. 1.—

— Fameux Poisson ! comédie en 1 acte. — 7 h..... 1.—

BLANC, M. — Les maladresses d'un bel esprit, comédie en un acte. — 4 h., 1 f..... 1.—

— La valse de Lauterbach, vaudoiserie en 1 acte. — 7 h., 6 f. 1.—

BORAIN, J. — Ne laissez pas sortir le fou, comédie en 1 acte. 6 h..... 1.—

LAMBERT, A. — Trois soupirants, comédie en 1 acte. — 5 h., 3 f. 1.20

— L'amour est de tout âge, pochade en 1 acte. — 3 h., 4 f.. 1.—

— L'idée de Samuel, pièce villageoise en 1 acte. — 3 h., 5 f. 1.—

— Le calvaire d'un candidat, pièce en 1 acte, en prose. — 5 h., 3 f. 1.25

ROTH DE MARKUS, A. — O ma patrie, fantaisie patriotique vaudoise en 1 acte et 1 tableau, avec musique. — 2 h., 2 f.... 1.— Musique (piano ou orchestre) et décors en location.

JUNG, Ch. — Le testament, pièce vaudoise en un acte..... 1.—

GENEVAY, E. — Un philantrophe malheureux, comédie-bouffe en un acte. — 5 h..... 1.25

— Une tante embarrassante, saynète en 1 acte. — 1 h., 2 f... 1.—

GENEVAY, E. — Sami et le Greffier à l'exposition de Milan, saynète en 3 actes. — 2 h., 1 f. 1.50

Pierre D'ANTAN. — Le mariage de Jean-Pierre, saynète en 1 acte. — 2 h., 3 f..... 1.—

— Une fille à marier, comédie en 1 acte. — 3 h., 3 f..... 1.—

— L'héritage du cousin..... 1.50

— Le remède à Belet..... 1.25

— Parvenus..... 1.50

— Les ambitions de Fanchette, comédie vaudoise en 1 acte. — 3 h., 2 f..... 1.50

— A la recherche d'une femme, comédie en 2 actes. — 4 h., 3 f. 1.50

P.-E. MAYOR. — Les deux moulins, comédie en 3 actes, *pour enfants*, avec chœur. — 3 h., 3 f. et figur..... 1.25 Partition, piano et chants (en location). — Partition des chœurs (rab. par quantité)... —.50

— Pour l'honneur, drame en 1 acte. — 3 f., 1 h..... 1.—

— Ces dames, comédie en 1 acte. — 3 f..... 1.—

PENARD, F. — Un nouvel-an chez nous, comédie en 1 acte et 1 prologue..... 1.—

— Le mariage d'Aloïs, comédie-vaudeville (avec chants populaires) en 1 acte et 1 prologue. 1.25

RIBAUX, Ad. — Figures disparues, comédie en 1 acte. — 2 h., 2 f. 1.—

— L'Alpe consolatrice, comédie en 3 actes. — 9 h., 7 f..... 1.50

LIBRAIRIE DES SOCIÉTÉS LITTÉRAIRES ET DRAMATIQUES
et des Écoles, Pensionnats, Instituts, etc.

Comédies. — Drames. — Vaudevilles. — Monologues. — Dialogues. — Opérettes. — Saynètes et scènes comiques. — Duos et chansons comiques avec parlé. — Rondes. — Pantomimes. — Guignols. — Chœurs de circonstance pour distribution de prix, promotions, fêtes scolaires, etc., etc. — Chœurs d'enfants et de femmes. — Chœurs mixtes et chœurs d'hommes.

IMMENSE CHOIX

CHEZ FŒTISCH FRÈRES (S.A.)

Magasin général de musique

LAUSANNE

Lausanne. — Imprimeries Réunies.

DIEU HUMANITÉ PATRIE

XLIVe ANNÉE. — No 4. LAUSANNE — 25 janvier 1908.

L'EDUCATEUR

(·EDUCATEUR·ET·ECOLE·REUNIS·)

ORGANE

DE LA

Société Pédagogique de la Suisse romande

PARAISSANT TOUS LES SAMEDIS

Rédacteur en Chef :

FRANÇOIS GUEX

Directeur des Ecoles normales du canton de Vaud, Professeur de pédagogie à l'Université de Lausanne.

Rédacteur de la partie pratique :

U. BRIOD

Maître à l'Ecole d'application annexée aux Ecoles normales vaudoises.

Gérant : Abonnements et Annonces :

CHARLES PERRET

Instituteur, Route de Morges, 24, Lausanne.

COMITÉ DE RÉDACTION :

VAUD : **R. Ramuz**, instituteur, Grandvaux.

JURA BERNOIS : **H. Gobat**, inspecteur scolaire, Delémont.

GENÈVE : **W. Rosier**, conseiller d'Etat.

NEUCHATEL : **C. Hintenlang**, instituteur, Noiraigue.

PRIX DE L'ABONNEMENT : Suisse, 5 fr.; Etranger, 7 fr. 50.

PRIX DES ANNONCES : 30 centimes la ligne.

Tout ouvrage dont l'*Educateur* recevra deux exemplaires aura droit à une annonce ou à un compte-rendu, s'il y a lieu.

On peut s'abonner et remettre les annonces :

LIBRAIRIE PAYOT & Cie, LAUSANNE



SOCIÉTÉ PÉDAGOGIQUE DE LA SUISSE ROMANDE

Comité central.

Genève.

MM. **Golay,** E., président de l'Union des instituteurs primaires genevois, Genève.
Pesson, Ch., instituteur, Céligny.
Rosier, W., cons. d'Etat, Petit-Lancy.

Jura Bernois.

MM. **Gylam,** A., inspecteur, Corgémont.
Duvoisin, H., direct., Delémont.
Baumgartner, A., inst., Bienne.
Chatelain, G., inspect., Porrentruy.
Mœckli, Th., inst., Neuveville.
Sautebin, instituteur, Saicourt.

Neuchâtel.

MM. **Rosselet,** Fritz, inst., Bevaix.
Latour, L., inspect., Corcelles.
Hoffmann, F., inst., Neuchâtel.
MM. **Brandt,** W., inst., Neuchâtel.
Rusillon, L., inst., Couvet.

Vaud.

MM. **Pache,** A., inst., Moudon.
Briod, E., inst., Lausanne
Magnin, J., inst., »
Savary, E., inst., »
Cloux, J., inst., »
Baudat, J., inst., Corcelles s/Concise.
Gailloz, H., inst, Yverdon.
Ramuz, R., inst., Grandvaux.
Masnata, J., inst., Daillens.
Magnenat, J., inst., Oron.
Dufey, A, inst., Mex.
Guidoux, E., inst., Pailly.

Tessin.

M. **Nizzola,** prof., Lugano.

Suisse allemande.

M. **Fritschi,** Fr., Neumünster-Zurich.

Bureau de la Société pédagogique de la Suisse romande.

MM. **Frossard,** Camille, directeur, président, St-Imier.
Saucy, Charles, professeur, vice-président, St-Imier.
MM. **Vauclair,** Ernest, professeur, secrétaire, St-Imier.
Perret, C., inst., trésorier, Lausanne.
Guex, F., directeur, rédacteur en chef, Lausanne.

Edition - PAYOT & CIE - Edition

Vient de paraître :

LE DROIT DE LA FEMME. Suivi des **études sociales.** (Nouvelle édition.) Par Charles SECRÉTAN. In-12 Fr. 3.50

LA MORALE RATIONNELLE dans ses relations avec la Philosophie générale, par Albert LECLÈRE, Dr ès-lettres, Professeur agrégé à la Faculté des Lettres de l'Université de Berne. In-8 Fr. 7.50

LA POURSUITE POUR DETTES ET LA FAILLITE, par Alfred MARTIN, Dr en droit, Professeur de droit civil à l'Université de Genève. In-8 Fr. 5.—

L'EMPLOI DES TEMPS EN FRANÇAIS ou le Mécanisme du verbe. Méthode à l'usage des étrangers, avec 95 exercices pratiques, par Henri SENSINE, Professeur. (9me - 13me mille). In-16 cartonné Fr. 2.—

Le 3me mille de EN AVANT, par Lina BÖGLI. Lettres écrites par **une institutrice** pendant un voyage autour du monde Fr. 3.50

! Un chef d'œuvre du genre !

LISELETTE ET SES DÉCOUVERTES par Jeanne MARSAND. Histoire pour les petites filles, illustrée de 44 dessins originaux à la plume par Henry Roberty. Un volume grand in-8, relié toile rouge fers spéciaux Fr. 3.75

ÉDITION ATAR, GENÈVE

NOUVEAUTÉS

S. Poirson. **Les Châteaux du Lac Bleu.** Le Léman historique, descriptif et artistique Beau vol. in-4. 180 illustr. impr. 3 coul. relié 12 fr.
L. Hautesource. **Un Nid sous la Feuillée,** illustré par E. Elzingre. Broché 3 fr. ; relié 4 fr.
L. Achard. **Le Rêve de Claire,** ill. par E. Elzingre. Br. 3 fr. ; rel. 4 fr.
B. Perez Galdos. **Marianela,** roman. 3 fr. 50
E. Doumergue, professeur. **Autrefois et Aujourd'hui.** Guide de Genève, un plan, 56 illustrations, relié 2 fr. 50
F. Guillermet. **Petits et Grands.** Cinq comédies. 4 fr.
Arthur Massé. **Vive l'Ecole du Dimanche.** 15 c.
Th. March. **Jeunesse et bonheur.** 75 c.
Almanach du Léman, illustré 30 c.
Almanach du Tempérant, illustré 30 c.
Almanach de Genève. 50 c.
Agenda agricole et horticole. 1 fr. 50
Noël suisse, richement illustré. 2 fr.

RAPPEL

H. Denkinger. **Histoire Populaire du Canton de Genève,** grand in-4 illustré, relié 20 fr. ; broché 15 fr.
Chanoine Grenat **Histoire Moderne du Valais,** in-4 illustré 15 fr.
Frédéric Barbey et Frédéric Boissonnas **La Route du Simplon,** in-4 illustré 25 fr. —
Henri Correvon. **Nos Arbres,** illustré 7 fr. 50
Baronne de Suttner. **Lettre à un Mort** 3 fr. 50
» » **Deux mariées.** 3 fr. 50
» » **La Traviata.** 3 fr. 50
H.-C. Spiess. **Le Silence des Heures, poésies,** 2e édition 3 fr. 50
G. de Reynold. **Aux Pays de Aïeux,** poésies. 2 fr. 50
Baronne de Montolieu. **Les châteaux suisses,** illustré par H. van Muyden, relié 7 fr. 50
C.-F. Chevilly. **L'ami pratique de la maison.** 750 pages, 2000 recettes, 7 fr. 50
S. Suès. **La femme, son œuvre et ses devoirs.** r. 3 fr. 50; b. 2 fr. 50
Th. L'Huillier. **Pensées de Montaigne.** Livre d'anniversaire. 2 fr. 50
H. Estienne. **Pour les tout petits.** 3e édition cartonné 2 fr.
L. Schneller. **Connais-tu le pays.** La Palestine et la Bible. 3 fr. 50
Howard Taylor. **Un chrétien chinois.** Pasteur Hsi, illust. rel. 5 fr.
Hans Werder, **Reutlingen l'irrésistible.** Traduit par Raymond Emery. 3 fr. 50
Hans Werder. **Fée.** Traduit par L. de Chusane. 1 fr. 50
Max Nossek. **Le Mal du Pays.** 3 fr. 50
Gabriel Franay. (Auteur de *Mon Chevalier.*) **Elaine.** 3 fr. 50
Edna Lyall. (Auteur de *Donavan.*) **Contre Vents et Marées.** 3 fr. 50
J.-M. Mermin. **Le Drame du Nivernais.** Ouvrage pour la jeunesse. 3 fr. 50
Antoinette Vuagnat. **Contes Rustiques.** Destinés aux enfants. Illustr. de Mlle J. Calame. Relié 4 fr. 50 ; cart. 3 fr. 50 ; broché 3 fr.

En vente dans toutes les librairies

Expédition franco par retour du courrier

Edition ATAR, Corraterie, 12

Un institut de jeunes garçons dans la Suisse allemande

CHERCHE

pour le printemps un

maître d'histoire et de latin

Environ 22 leçons par semaine et partie de la surveillance. Traitement : 2000 fr. pour commencer et station libre. Za. G. 133

Adresser offres sous **Za. G. 133, Rodolphe Mosse, St-Gall.**

MAISON DE CONFIANCE FONDÉE EN 1895

TÉLÉPHONE — 255 —

VINS et SPIRITUEUX en GROS

RIVE & ROULET

10, rue Amat, GENÈVE

Seule maison allant acheter elle-même dans — les pays de production. —

SPÉCIALITÉ de grands ordinaires **BEAUJOLAIS**

Vins d'Arbois, de **ST-GEORGES** et des **Pyrénées.**

Monopole.

Bordeaux.
Bourgogne.

REPRÉSENTANTS locaux DEMANDÉS

Conditions spéciales offertes au **personnel enseignant : COMMISSION de 10 %** sur le net des factures à tous ceux qui nous transmettront directement des commandes soit pour eux-mêmes, soit pour leurs amis et connaissances — Demandez prix-courant et échantillons.

VINS BLANCS du pays en fûts et en bouteilles.

Ires MARQUES de **Yvorne, Villeneuve, Dézaley, Epesses, La Côte. Vins valaisans et neuchâtelois.**

Malaga. Madère.
Kirsch suisse.
Cognacs et Rhums.

P. BAILLOD & CIE

Place Centrale. • **LAUSANNE** • *Place Pépinet.*

Maison de premier ordre. — Bureau à La Chaux-de-Fonds

Montres garanties dans tous les genres en **métal,** depuis fr. 6; **argent,** fr. 15; **or,** fr. 40.

Montres fines, Chronomètres. Fabrication. Réparations garanties à notre atelier spécial.

BIJOUTERIE OR 18 KARATS

Alliances — Diamants — Brillants

BIJOUTERIE ARGENT
et Fantaisie.

ORFÈVRERIE ARGENT
Modèles nouveaux.

RÉGULATEURS

depuis fr. 20. —•— Sonnerie cathédrale

Achat d'or et d'argent.

English spoken. — Man spricht deutsch.

GRAND CHOIX

Prix marqués en chiffres connus.

Remise
10 % au corps enseignant.



VAUD

INSTRUCTION PUBLIQUE ET CULTES

Les subsides alloués aux communes pour le paiement de leur personnel enseignant, en 1907, sont payables aux recettes de district.

2e SERVICE

Ecoles Normales

Un concours est ouvert pour la nomination d'un maître de langue et de littérature françaises aux Ecoles normales du canton de Vaud, à Lausanne.

Obligations légales.

Traitement annuel : fr. 4000.

La répartition des leçons entre les deux maîtres de l'établissement reste en tout temps réservée.

Entrée en fonctions le 21 avril 1908.

Adresser les demandes d'inscription au Département de l'instruction publique et des Cultes, 2e service, jusqu'au 21 février prochain, à 6 heures du soir.

10 %

ESCOMPTE aux membres de la S. P. R.

0 Escompte habituel 3 %

NOS PRIX MODÉRÉS sont tous marqués en chiffres connus.

Rez-de-chaussée 1er et 2e étage.



MAISON MODÈLE

Maier et Chapuis

Lausanne, 22, Rue du Pont

VÊTEMENTS

tous genres

sur mesure et confectionnés

DRAPERIE

anglaise, française, suisse

2 coupeurs

et atelier dans la maison.

AVIS

Nous prions nos abonnés de bien vouloir verser au compte de chèques N° II 125, jusqu'au 15 février 1908, par fr. 5, le montant de leur abonnement pour 1908. Nous engageons chacun à profiter de ce mode avantageux de payement

Le Gérant de L'ÉDUCATEUR :
C. PERRET

Vêtements confectionnés
et sur mesure
POUR DAMES ET MESSIEURS

J. RATHGEB-MOULIN
Rue de Bourg, 20, Lausanne

Gilets de chasse. — Caleçons. — Chemises.
Draperie et Nouveautés pour Robes.
Linoléums.
Trousseaux complets.

LA REVUE

H 12 700 L

Journal quotidien. Fondée par Louis Ruchonnet, paraît à Lausanne tous les jours, sauf le dimanche, et parvient le jour même à presque tous ses lecteurs de la Suisse romande. Renseignements complets sur la politique vaudoise, suisse et étrangère ; feuilletons réputés ; correspondances de Berne, Paris, Neuchâtel, Valais, etc. Etat-civil de Lausanne. Places fédérales au concours. Cotes des Bourses et renseignements financiers. Service complet de dépêches. Articles agricoles spéciaux de MM. Chuard, conseiller national, et Martinet, directeur, etc. La **Revue** est indispensable aux personnes voulant suivre le mouvement politique. — La réclamer dans tous les cafés et restaurants, ainsi que dans les kiosques et librairies des gares. Le samedi, supplément littéraire avec illustrations : la **Revue du Dimanche.** Prix de l'abonnement : **12 fr.** par an. On s'abonne en tout temps à la **REVUE,** par carte postale à l'administration, **Place St-François, 9** bis, **Lausanne.**

FABRIQUE ET MAGASIN DE CERCUEILS

CH. CHEVALLAZ

Rue du Pont, 11, LAUSANNE — Rue de Flandres, 7, NEUCHATEL
Rue Colombière, 2, NYON.

COURONNES MORTUAIRES

Transports funèbres pour tous pays. — Cercueils de tous prix, du plus simple au plus riche, expédiés sur demande télégraphique :
Chevallaz Cercueils, Lausanne.

LES MACHINES A COUDRE

SINGER

sont sans rivales
pour l'usage de la **famille** et de l'**atelier.**

Plus de **mille** modèles
s'adaptant à toutes les professions.

EXPOSITION INTERNATIONALE

GRAND PRIX

Milan 1906

Paris 1900
Grand Prix

Expositions universelles

St-Louis 1904
7 Grands Prix

Paiements par petites sommes. — Machines confiées à l'essai.

COMPAGNIE SINGER

Direction pour la Suisse :

Rue du Marché, 13, GENÈVE

Seules maisons pour la Suisse romande :

Bienne, Kanalgasse, 8.
Ch.-d.-Fonds, r. Léop.-Robert, 37.
Delémont, avenue de la Gare.
Fribourg, rue de Lausanne, 144.
Lausanne, Casino-Théâtre.
Martigny, maison de la Poste.
Montreux, Avenue des Alpes.
Neuchâtel, place du Marché, 2.
Nyon, rue Neuve, 2.
Vevey, rue du Lac, 15.

Yverdon, vis-à-vis Pont-Gleyre.

LES SUCCÈS DU THÉATRE ROMAND

J.-H. BLANC. — Moille-Margot à la montagne, charge vaudoise en 3 actes. — 5 h., 3 f..... 1.50

BILLOD-MOREL, A. — Ruse électorale, comédie en 1 acte. — 6 h. 1.—

— Fameux Poisson ! comédie en 1 acte. — 7 h..... 1.—

BLANC, M. — Les maladresses d'un bel esprit, comédie en un acte. — 4 h., 1 f..... 1.—

— La valse de Lauterbach, vaudoiserie en 1 acte. — 7 h., 6 f. 1.—

BORAIN, J. — Ne laissez pas sortir le fou, comédie en 1 acte. 6 h..... 1.—

LAMBERT, A. — Trois soupirants, comédie en 1 acte. — 5 h., 3 f. 1.20

— L'amour est de tout âge, pochade en 1 acte. — 3 h., 4 f.. 1.—

— L'idée de Samuel, pièce villageoise en 1 acte. — 3 h., 5 f. 1.—

— Le calvaire d'un candidat, pièce en 1 acte, en prose. — 5 h., 3 f. 1.25

ROTH DE MARKUS, A. — O ma patrie, fantaisie patriotique vaudoise en 1 acte et 1 tableau, avec musique. — 2 h., 2 f.... 1.—
Musique (piano ou orchestre) et décors en location.

JUNG, Ch. — Le testament, pièce vaudoise en un acte..... 1.—

GENEVAY, E. — Un philantrophe malheureux, comédie-bouffe en un acte. — 5 h..... 1.25

— Une tante embarrassante, saynète en 1 acte. — 1 h., 2 f... 1.—

GENEVAY, E. — Sami et le Greffier à l'exposition de Milan, saynète en 3 actes. — 2 h., 1 f. 1.50

Pierre D'ANTAN. — Le mariage de Jean-Pierre, saynète en 1 acte. — 2 h., 3 f..... 1.—

— Une fille à marier, comédie en 1 acte. — 3 h., 3 f..... 1.—

— L'héritage du cousin 1.50

— Le remède à Belet..... 1.25

— Parvenus..... 1 50

— Les ambitions de Fanchette, comédie vaudoise en 1 acte. — 3 h., 2 f..... 1.50

— A la recherche d'une femme, comédie en 2 actes. — 4 h., 3 f. 1.50

P.-E. MAYOR. — Les deux moulins, comédie en 3 actes, *pour enfants*, avec chœur. — 3 h., 3 f. et figur..... 1.25
Partition, piano et chants (en location). — Partition des chœurs (rab. par quantité)... —.50

— Pour l'honneur, drame en 1 acte. — 3 f., 1 h..... 1.—

— Ces dames, comédie en 1 acte. — 3 f..... 1.—

PENARD, F. — Un nouvel-an chez nous, comédie en 1 acte et 1 prologue..... 1.—

— Le mariage d'Aloïs, comédie-vaudeville (avec chants populaires) en 1 acte et 1 prologue. 1.25

RIBAUX, Ad. — Figures disparues, comédie en 1 acte. — 2 h., 2 f. 1.—

— L'Alpe consolatrice, comédie en 3 actes. — 9 h., 7 f 1.50

LIBRAIRIE DES SOCIÉTÉS LITTÉRAIRES ET DRAMATIQUES
et des Écoles, Pensionnats, Instituts, etc.

Comédies. — Drames. — Vaudevilles. — Monologues. — Dialogues. — Opérettes. — Saynètes et scènes comiques. — Duos et chansons comiques avec parlé. — Rondes. — Pantomimes. — Guignols. — Chœurs de circonstance pour distribution de prix, promotions, fêtes scolaires, etc., etc. — Chœurs d'enfants et de femmes. — Chœurs mixtes et chœurs d'hommes.

IMMENSE CHOIX

CHEZ **FŒTISCH FRÈRES** (S.A.)

Magasin général de musique

LAUSANNE

Lausanne. — Imprimeries Réunies.

DIEU HUMANITÉ PATRIE

XLIVe ANNÉE. — No 5. LAUSANNE — 1er février 1908.

L'EDUCATEUR

(·EDUCATEUR·ET·ECOLE·REUNIS·)

ORGANE

DE LA

Société Pédagogique de la Suisse romande

PARAISSANT TOUS LES SAMEDIS

Rédacteur en Chef :

FRANÇOIS GUEX

Directeur des Ecoles normales du canton de Vaud, Professeur de pédagogie à l'Université de Lausanne.

Rédacteur de la partie pratique :

U. BRIOD

Maître à l'Ecole d'application annexée aux Ecoles normales vaudoises.

Gérant : Abonnements et Annonces :

CHARLES PERRET

Instituteur, Route de Morges, 24, Lausanne.

COMITÉ DE RÉDACTION :

VAUD : **R. Ramuz,** instituteur, Grandvaux.

JURA BERNOIS : **H. Gobat,** inspecteur scolaire, Delémont.

GENÈVE : **W. Rosier,** conseiller d'Etat.

NEUCHATEL : **C. Hintenlang,** instituteur, Noiraigue.

PRIX DE L'ABONNEMENT : Suisse, 5 fr.; Etranger, 7 fr. 50.

PRIX DES ANNONCES : 30 centimes la ligne.

Tout ouvrage dont l'*Educateur* recevra deux exemplaires aura droit à une annonce ou à un compte-rendu, s'il y a lieu.

On peut s'abonner et remettre les annonces :

LIBRAIRIE PAYOT & Cie, LAUSANNE



SOCIÉTÉ PÉDAGOGIQUE DE LA SUISSE ROMANDE

Comité central.

Genève.

MM. **Golay**, E., président de l'Union des instituteurs primaires genevois, Genève.
Pesson, Ch., instituteur, Céligny.
Rosier, W., cons. d'Etat, Petit-Lancy.
Mlles **Muller**, institutrice, Genève.
Pauchard, » Genève.

Jura Bernois.

MM. **Gylam**, A., inspecteur, Corgémont.
Duvoisin, H., direct., Delémont.
Baumgartner, A., inst., Bienne.
Chatelain, G., inspect., Porrentruy.
Mœckli, Th., inst., Neuveville.
Sautebin, instituteur, Saicourt.

Neuchâtel.

MM. **Rosselet**, Fritz, inst., Bevaix.
Latour, L., inspect., Corcelles.
Hoffmann, F., inst., Neuchâtel.
MM. **Brandt**, W., inst., Neuchâtel.
Ruaillon, L., inst., Couvet.

Vaud.

MM. **Pache**, A., inst., Moudon.
Briod, E., inst., Lausanne
Magnin, J., inst., »
Savary, E., inst., »
Cloux, J., inst., »
Baudat, J., inst., Corcelles s/Concise.
Gailloz, H., inst, Yverdon.
Ramuz, R., inst., Grandvaux.
Masnata, J., inst., Daillens.
Magnenat, J., inst., Oron.
Dufey, A, inst., Mex.
Guidoux, E., inst., Pailly.

Tessin.

M. **Nizzola**, prof., Lugano.

Suisse allemande.

M. **Fritschi**, Fr., Neumünster-Zurich.

Buréau de la Société pédagogique de la Suisse romande.

MM. **Frossard**, Camille, directeur, président, St-Imier.
Saucy, Charles, professeur, vice-président, St-Imier.
MM. **Vauclair**, Ernest, professeur, secrétaire, St-Imier.
Perret, C., inst., trésorier, Lausanne.
Guex, F., directeur, rédacteur en chef, Lausanne.

PAYOT & Cie - Libraires-Éditeurs - PAYOT & Cie

Vient de paraître :

LE DROIT DE LA FEMME. Suivi des **Etudes sociales.** (Nouvelle édition.) Par *Charles Secretan.* In-12. 3 fr. 50

Dans cet ouvrage admirable dont nous publions aujourd'hui la 5e édition, Ch. Secretan a examiné avec la profondeur de vue philosophique qui le caractérise, les questions de principe qui sont à la base du féminisme. Les solutions libérales et vraiment prophétiques qu'il a données aux problèmes essentiels que l'influence croissante du rôle de la femme dans l'évolution sociale pose de façon toujours plus nette, rencontreront l'approbation de tous les esprits qui pensent.

Le 3me mille de EN AVANT, par *Lina Bögli.* Lettres écrites par **une institutrice** pendant un voyage autour du monde. 3 fr 50

C'est une bien jolie leçon de vaillance que l'histoire de cette petite Bernoise, Lina Bögli, qui nous est racontée par elle-même tout de go, simplement et gaiement, sous forme de lettres à l'une de ses amies. Philippe MONNIER *(Journal de Genève).*

En préparation : une nouvelle édition de la **Trompette de Marengo,** par *Samuel Cornut.*

C'est une œuvre considérable, le plus grand roman historique qu'ait, je crois, inspiré jusqu'à ce jour notre petit pays. M. Cornut chante notre pays de toute sa voix que souvent l'émotion fait trembler. Il est le plus vibrant de nos écrivains. Ce dernier livre est un des plus chauds qui aient été écrits à l'honneur du canton de Vaud, et le canton de Vaud ne peut être le dernier à y applaudir. Albert BONNARD *(Gazette de Lausanne).*

La *Trompette de Marengo* constitue à mes yeux l'œuvre d'imagination la plus forte qui ait paru dans notre Suisse romande. C'est un roman historique, où l'idylle se marie très bien à l'épopée. M. Cornut a voulu peindre la vie du canton de Vaud, il y a un siècle, à l'aurore de son indépendance. En vérité, M. Samuel Cornut a bien mérité de la patrie vaudoise. Paul ROCHAT *(Tribune de Lausanne).*

Comment réussir dans la vie, par *Jules Fiaux.* Plaquette in-16. 60 c.
Essai sur l'Histoire de Nicolas II, par *E. J. Michelet.* In-16. 1 fr.
Enfants moralement abandonnés et jeunes délinquants, par *Edgar Junod.* in-8. 3 fr.

ÉCOLES NORMALES

Examens d'admission.

a) Pour la **IVe classe des garçons**, les jeudi et vendredi 2 et 3 avril ;
b) Pour la **IIIe classe des jeunes filles**, les vendredi et samedi 3 et 4 avril.
Ils commenceront chaque jour à **7 heures du matin.**

Les jeunes gens qui désirent subir ces examens doivent s'annoncer au directeur **avant le 21 mars prochain,** et joindre à leur demande d'inscription :

a) Un acte de naissance (les étrangers au canton y joindront un acte d'origine) ;
b) Un certificat de vaccination ;
c) Un témoignage de bonnes mœurs délivré par la municipalité du domicile ;
d) Un engagement de desservir, pendant trois ans au moins, une école publique dans le canton, après l'obtention du brevet de capacité.

Les aspirants qui, en cas d'admission, désirent être mis au bénéfice des **bourses** accordées par l'Etat, doivent l'indiquer dans leur lettre d'inscription.

Pour être admis, les aspirants doivent être âgés de **15 ans,** au minimum, et les aspirantes de **16 ans** dans l'année courante ; être exempts d'infirmités préjudiciables aux fonctions de l'enseignement, et subir un examen satisfaisant sur les objets enseignés à l'école primaire, dans les limites du **programme d'admission.** Ce programme sera envoyé sur demande.

Lausanne, le 25 janvier 1908. H 30 499 L

ÉCOLES NORMALES

Examens du brevet de capacité des aspirants et aspirantes à l'enseignement primaire.

du lundi 23 mars au mercredi 1er avril.

Les aspirants et aspirantes, **non élèves des écoles normales,** doivent s'adresser, par écrit, au département de l'instruction publique, 2me service, avant le **17 mars,** et joindre à leur demande un acte de naissance et un certificat d'études. H 30 498 L

Demander le **règlement** et **horaire** à la direction.

Lausanne, le 25 janvier 1908.

L'EXAMEN

de mon prix-courant illustré, contenant environ 450 différents genres et que j'expédie gratis et franco à chacun, vous persuadera que nulle part vous n'achetez les

Chaussures

aussi avantageusement et bonnes que chez moi. A prix modéré vous obtenez une chaussure garantie solide, seyant irréprochablement tout à fait selon vos exigences.

Ci bas un extrait de mon prix courant :

Souliers de travail pour hommes, solides, cloués	No 40/48	Fr. 7.80
Bottines pour messieurs, hautes avec crochets, clouées	» 40/48	» 9.—
Souliers de dimanche pour messieurs, garnis	» 40/48	» 9.50
Souliers de dimanche pour dames, garnis	» 36/42	» 7.30
Souliers de semaine pour dames, solides, cloués	» 36/42	» 6.50
Souliers pour garçons et fillettes	» 26/29	» 4.30

H. Bruhlmann-Huggenberger, Winterthur

Avis de la Gérance

Tous nos abonnés sont priés de bien vouloir verser par fr. 5.— au compte de chèques N° II 125 le montant de leur abonnement pour 1908. Dès le 15 février, un remboursement de fr. 5.15 sera adressé à ceux qui n'auront pas payé encore.

Le Gérant de l'Educateur :
C. PERRET

MAISON DE CONFIANCE
FONDÉE EN 1895

VINS et SPIRITUEUX en GROS

TÉLÉPHONE
— 255 —

SPÉCIALITÉ
de grands ordinaires
BEAUJOLAIS

Vins d'Arbois,
de
ST-GEORGES
et des **Pyrénées.**
Monopole.

Bordeaux.
Bourgogne.

RIVE & ROULET
10, rue Amat, GENÈVE
Seule maison allant acheter elle-même dans
— les pays de production. —

REPRÉSENTANTS locaux DEMANDÉS
Conditions spéciales offertes au **personnel enseignant : COMMISSION de 10 %** sur le net des factures à tous ceux qui nous transmettront directement des commandes soit pour eux-mêmes, soit pour leurs amis et connaissances — Demandez prix-courant et échantillons.

VINS BLANCS
du pays en fûts et en bouteilles.

Ires MARQUES de
Yvorne, Villeneuve, Dézaley, Epesses, La Côte.
Vins valaisans et neuchâtelois.

Malaga. Madère.
Kirsch suisse.
Cognacs et Rhums.

P. BAILLOD & CIE

Place Centrale. • **LAUSANNE** • *Place Pépinet.*

Maison de premier ordre. — Bureau à La Chaux-de-Fonds.

Montres garanties dans tous les genres en **métal,** depuis fr. 6; **argent,** fr. 15; **or,** fr. 40.

Montres fines, Chronomètres. Fabrication. Réparations garanties à notre atelier spécial.

BIJOUTERIE OR 18 KARATS
Alliances — Diamants — Brillants

BIJOUTERIE ARGENT
et Fantaisie.

ORFÈVRERIE ARGENT
Modèles nouveaux.

RÉGULATEURS
depuis fr. 20. — Sonnerie cathédrale

Achat d'or et d'argent.

English spoken. — Man spricht deutsch.

GRAND CHOIX

Prix marqués en chiffres connus.

Remise
10 % au corps enseignant.

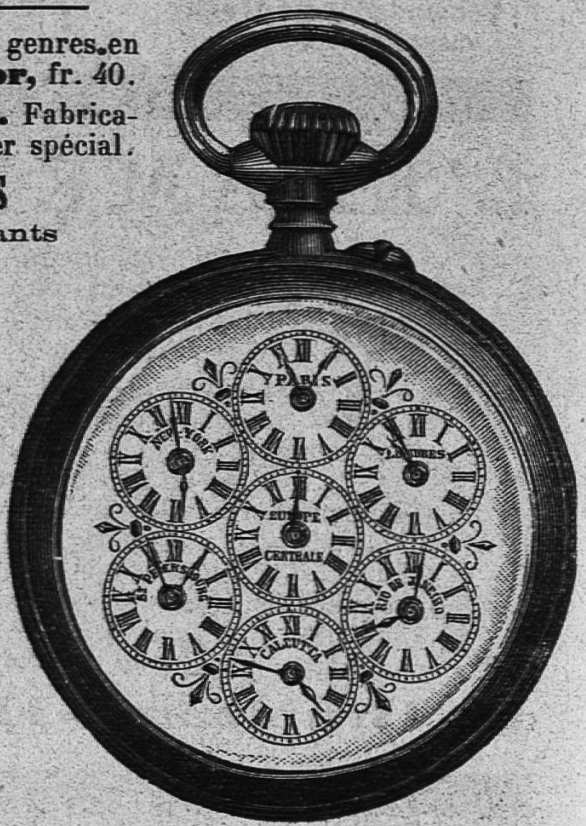

VAUD

INSTRUCTION PUBLIQUE ET CULTES

NOMINATION

Le Conseil d'Etat a nommé : le 24 janvier, à l'emploi vacant d'inspecteur de l'enseignement primaire, M. Frédéric Meyer, instituteur, à St-Prex.

Gymnase de Berthoud

Les **EXAMENS D'ADMISSION** dans les diverses classes du Gymnase de Berthoud (sections littéraire, réale et commerciale) auront lieu le **samedi 21 mars** et le **mardi 21 avril,** dès 8 heures du matin. Les inscriptions pour l'admission seront reçues jusqu'au 15 mars et au 12 avril par le soussigné, qui donnera tous les renseignements désirables concernant les pensions pour élèves. La demande d'inscription doit être accompagnée des certificats des dernières années scolaires, ainsi que d'un extrait de naissance. — La **nouvelle année scolaire** commencera **mercredi 22 avril** à 7 heures.

Le recteur du Gymnase :
CH. GRUTTER.

10 %

ESCOMPTE aux membres de la S. P. R.

% Escompte habituel 3 %

NOS PRIX MODÉRÉS sont tous marqués en chiffres connus.

Rez-de-chaussée 1er et 2e étage.



MAISON MODÈLE

Maier et Chapuis

Lausanne, 22, Rue du Pont

VÊTEMENTS

tous genres
sur mesure et confectionnés

DRAPERIE

anglaise, française, suisse

2 coupeurs

et atelier dans la maison.

ÉCHANGE

pour **Zurich,** soussigné désire placer son fils de 14 ans, ayant encore une année d'écolage à faire, en échange d'une fille.
Famille d'instituteur aurait préférence. H 501 Z
Offres à **G. Bovet, Bahnhofstrasse 89, Zurich I.**

Un institut de jeunes garçons dans la Suisse allemande

CHERCHE

pour le printemps un

maître d'histoire et de latin

Environ 22 leçons par semaine et partie de la surveillance. Traitement : 2000 fr. pour commencer et station libre. Za. G. 133
Adresser offres sous **Za G. 133, Rodolphe Mosse, St-Gall.**

Afin d'introduire ma

MACHINE à LAVER LE LINGE

à Fr. 21.— à la fois dans tous les ménages, je me suis décidé de l'envoyer **à l'essai, au prix avantageux ci-dessus. — Rien à payer à l'avance ! Faculté de retour en cas de non convenance. Trois mois de crédit !** La machine se paie par l'usage au bout de peu de temps, grâce à l'économie sur le savon et n'attaque pas le linge. Facile à manier, elle produit davantage et est plus solide qu'une machine de 70 fr. Des milliers d'attestations à disposition ! Construite en bois et non en fer-blanc, cette machine est indestructible. Tout en facilitant énormément le travail, elle est très économique. Ecrire de suite à

PAUL-ALFRED GOEBEL, BALE, St-Albanvorstadt, 16.

Des représentants sont demandés partout. Désigner dans les commandes la station de chemin de fer la plus proche.

EPARGNE SCOLAIRE

La **Caisse mutuelle pour l'Épargne,** 56, rue du Stand, **Genève,** fournit gratuitement tous les renseignements pour organiser l'**Epargne scolaire.**

Vêtements confectionnés

et sur mesure

POUR DAMES ET MESSIEURS

J. RATHGEB-MOULIN

Rue de Bourg, 20, Lausanne

Gilets de chasse. — Caleçons. — Chemises.
Draperie et Nouveautés pour Robes.
Linoléums.
Trousseaux complets.

Ouvrages édités par LUCIEN VINCENT, à Lausanne

EN VENTE CHEZ TOUS LES LIBRAIRES

Livre de lecture, par *Dussaud* et *Gavard*. Degré supérieur. Sixième édition. In-12 cartonné Fr. 1.50

Livre de lecture à l'usage des écoles primaires, degré intermédiaire, par *Louis Dupraz* et *Emile Bonjour*. — Ouvrage adopté par le Conseil d'Etat du canton de Vaud. — Seconde édition. Cartonné Fr. 1.10

Principes de chimie générale, par *J. Oettli,* professeur à l'Ecole indust. cant. Quatrième édition. 1 vol. de 380 pages, in-8, avec 75 figures dans le texte, broché Fr. 3.50

Leçons de choses sur les pierres et les terres, destinées aux classes moyennes. Guide du maître, par *Adjuvans*. Broché Fr. 2.—

Sous presse :

Leçons de choses sur les métaux, par le même auteur.

Vient de paraître :

Premières leçons de chimie, par le Dr *L. Pelet,* professeur. Troisième édition. Ouvrage approuvé par le Département vaudois de l'Instruction publique et des Cultes. Un vol. de 117 pages, in-12, avec 50 fig. dans le texte, cart. Fr. 2.50

Manuel de comptabilité, par *L. Pelet*, ancien directeur de l'Ecole de commerce de Lausanne. — Le Département de l'Instruction publique a approuvé l'ouvrage et en recommande l'emploi dans les établissements d'instruction publique secondaire. 1 vol. in-12 de 200 pages, cartonné Fr. 2.—

LA REVUE

H 12 700 L

Journal quotidien. Fondée par Louis Ruchonnet, paraît à Lausanne tous les jours, sauf le dimanche, et parvient le jour même à presque tous ses lecteurs de la Suisse romande. Renseignements complets sur la politique vaudoise, suisse et étrangère ; feuilletons réputés ; correspondances de Berne, Paris, Neuchâtel, Valais, etc. Etat-civil de Lausanne. Places fédérales au concours. Cotes des Bourses et renseignements financiers. Service complet de dépêches. Articles agricoles spéciaux de MM. Chuard, conseiller national, et Martinet, directeur, etc. La **Revue** est indispensable aux personnes voulant suivre le mouvement politique. — La réclamer dans tous les cafés et restaurants, ainsi que dans les kiosques et librairies des gares. Le samedi, supplément littéraire avec illustrations : la **Revue du Dimanche.** Prix de l'abonnement : **12 fr.** par an. On s'abonne en tout temps à la **REVUE,** par carte postale à l'administration, **Place St-François, 9** bis, **Lausanne.**

FABRIQUE ET MAGASIN DE CERCUEILS

CH. CHEVALLAZ

Rue du Pont, 11, LAUSANNE — Rue de Flandres, 7, NEUCHATEL
Rue Colombière, 2, NYON.

COURONNES MORTUAIRES

Transports funèbres pour tous pays. — Cercueils de tous prix, du plus simple au plus riche, expédiés sur demande télégraphique :
Chevallaz Cercueils, Lausanne.

LES SUCCÈS DU THÉATRE ROMAND

J.-H. BLANC. — Moille-Margot à la montagne, charge vaudoise en 3 actes. — 5 h., 3 f..... 1.50

BILLOD-MOREL, A. — Ruse électorale, comédie en 1 acte. — 6 h. 1.—

— Fameux Poisson ! comédie en 1 acte. — 7 h..... 1.—

BLANC, M. — Les maladresses d'un bel esprit, comédie en un acte. — 4 h., 1 f..... 1.—

— La valse de Lauterbach, vaudoiserie en 1 acte. — 7 h., 6 f. 1.—

BORAIN, J. — Ne laissez pas sortir le fou, comédie en 1 acte. 6 h..... 1.—

LAMBERT, A. — Trois soupirants, comédie en 1 acte. — 5 h., 3 f. 1.20

— L'amour est de tout âge, pochade en 1 acte. — 3 h., 4 f.. 1.—

— L'idée de Samuel, pièce villageoise en 1 acte. — 3 h., 5 f. 1.—

— Le calvaire d'un candidat, pièce en 1 acte, en prose. — 5 h., 3 f. 1.25

ROTH DE MARKUS, A. — O ma patrie, fantaisie patriotique vaudoise en 1 acte et 1 tableau, avec musique. — 2 h., 2 f.... 1.— Musique (piano ou orchestre) et décors en location.

JUNG, Ch. — Le testament, pièce vaudoise en un acte..... 1.—

GENEVAY, E. — Un philantrophe malheureux, comédie-bouffe en un acte. — 5 h..... 1.25

— Une tante embarrassante, saynète en 1 acte. — 1 h., 2 f... 1.—

GENEVAY, E. — Sami et le Greffier à l'exposition de Milan, saynète en 3 actes. — 2 h., 1 f. 1.50

Pierre D'ANTAN. — Le mariage de Jean-Pierre, saynète en 1 acte. — 2 h., 3 f..... 1.—

— Une fille à marier, comédie en 1 acte. — 3 h., 3 f..... 1.—

— L'héritage du cousin..... 1.50

— Le remède à Belet..... 1.25

— Parvenus..... 1.50

— Les ambitions de Fanchette, comédie vaudoise en 1 acte. — 3 h., 2 f..... 1.50

— A la recherche d'une femme, comédie en 2 actes. — 4 h., 3 f. 1.50

P.-E. MAYOR. — Les deux moulins, comédie en 3 actes, *pour enfants*, avec chœur. — 3 h., 3 f. et figur..... 1.25 Partition, piano et chants (en location). — Partition des chœurs (rab. par quantité)... —.50

— Pour l'honneur, drame en 1 acte. — 3 f., 1 h..... 1.—

— Ces dames, comédie en 1 acte. — 3 f..... 1.—

PENARD, F. — Un nouvel-an chez nous, comédie en 1 acte et 1 prologue..... 1.—

— Le mariage d'Aloïs, comédie-vaudeville (avec chants populaires) en 1 acte et 1 prologue. 1.25

RIBAUX, Ad. — Figures disparues, comédie en 1 acte. — 2 h., 2 f. 1.—

— L'Alpe consolatrice, comédie en 3 actes. — 9 h., 7 f 1.50

LIBRAIRIE DES SOCIÉTÉS LITTÉRAIRES ET DRAMATIQUES
et des Écoles, Pensionnats, Instituts, etc.

Comédies. — Drames. — Vaudevilles. — Monologues. — Dialogues. — Opérettes. — Saynètes et scènes comiques. — Duos et chansons comiques avec parlé. — Rondes. — Pantomimes. — Guignols. — Chœurs de circonstance pour distribution de prix, promotions, fêtes scolaires, etc., etc. — Chœurs d'enfants et de femmes. — Chœurs mixtes et chœurs d'hommes.

IMMENSE CHOIX

CHEZ FŒTISCH FRÈRES (S.A.)

Magasin général de musique

LAUSANNE

Lausanne. — Imprimeries Réunies.

DIEU HUMANITÉ PATRIE

XLIVe ANNÉE. — No 6. LAUSANNE — 8 février 1908.

L'EDUCATEUR

(·EDUCATEUR·ET·ECOLE·REUNIS·)

ORGANE

DE LA

Société Pédagogique de la Suisse romande

PARAISSANT TOUS LES SAMEDIS

Rédacteur en Chef :

FRANÇOIS GUEX

Directeur des Ecoles normales du canton de Vaud, Professeur de pédagogie à l'Université de Lausanne.

Rédacteur de la partie pratique :

U. BRIOD

Maître à l'Ecole d'application annexée aux Ecoles normales vaudoises.

Gérant : Abonnements et Annonces :

CHARLES PERRET

Instituteur, Route de Morges, 24, Lausanne.

COMITÉ DE RÉDACTION :

VAUD : R. Ramuz, instituteur, Grandvaux.

JURA BERNOIS : H. Gobat, inspecteur scolaire, Delémont.

GENÈVE : W. Rosier, conseiller d'Etat.

NEUCHATEL : C. Hintenlang, instituteur, Noiraigue.

PRIX DE L'ABONNEMENT : Suisse, 5 fr.; Etranger, 7 fr. 50.

PRIX DES ANNONCES : 30 centimes la ligne.

Tout ouvrage dont l'*Educateur* recevra deux exemplaires aura droit à une annonce ou à un compte-rendu, s'il y a lieu.

On peut s'abonner et remettre les annonces :

LIBRAIRIE PAYOT & Cie, LAUSANNE



SOCIÉTÉ PÉDAGOGIQUE DE LA SUISSE ROMANDE

Comité central.

Genève.

MM. **Golay**, E., président de l'Union des instituteurs primaires genevois, Genève.
Pesson, Ch., instituteur, Céligny.
Rosier, W., cons. d'Etat, Petit-Lancy.
Mlles **Muller**, institutrice, Genève.
Pauchard, » Genève.

Jura Bernois.

MM. **Gylam**, A., inspecteur, Corgémont.
Duvoisin, H., direct., Delémont.
Baumgartner, A., inst., Bienne.
Chatelain, G., inspect., Porrentruy.
Mœckli, Th., inst., Neuveville.
Sautebin, instituteur, Saicourt.

Neuchâtel.

MM. **Rosselet**, Fritz, inst., Bevaix.
Latour, L., inspect., Corcelles.
Hoffmann, F., inst., Neuchâtel.
Brandt, W., inst., Neuchâtel.
Rusillon, L., inst., Couvet.

Vaud.

MM. **Pache**, A., inst., Moudon.
Briod, E., inst., Lausanne
Magnin, J., inst., »
Savary, E., inst., »
Cloux, J., inst., »
Baudat, J., inst., Corcelles s/Concise.
Gailloz, H., inst., Yverdon.
Ramuz, R., inst., Grandvaux.
Masnata, J., inst., Daillens.
Magnenat, J., inst., Oron.
Dufey, A., inst., Mex.
Guidoux, E., inst., Pailly.

Tessin.

M. **Nizzola**, prof., Lugano.

Suisse allemande.

M. **Fritschi**, Fr., Neumünster-Zurich.

Bureau de la Société pédagogique de la Suisse romande.

MM. **Frossard**, Camille, directeur, président, St-Imier.
Saucy, Charles, professeur, vice-président, St-Imier.
Vauclair, Ernest, professeur, secrétaire, St-Imier.
Perret, C., inst., trésorier, Lausanne.
Guex, F., directeur, rédacteur en chef, Lausanne.

PAYOT & Cie - Libraires-Éditeurs - PAYOT & Cie

Vient de paraître :

LE DROIT DE LA FEMME. Suivi des **Etudes sociales.** (Nouvelle édition.) Par *Charles Secretan.* In-12. 3 fr. 50

Dans cet ouvrage admirable dont nous publions aujourd'hui la 5e édition, Ch. Secretan a examiné avec la profondeur de vue philosophique qui le caractérise, les questions de principe qui sont à la base du féminisme. Les solutions libérales et vraiment prophétiques qu'il a données aux problèmes essentiels que l'influence croissante du rôle de la femme dans l'évolution sociale pose de façon toujours plus nette, rencontreront l'approbation de tous les esprits qui pensent.

Le 3me mille de EN AVANT, par *Lina Bögli.* Lettres écrites par **une institutrice** pendant un voyage autour du monde. 3 fr 50

C'est une bien jolie leçon de vaillance que l'histoire de cette petite Bernoise, Lina Bögli, qui nous est racontée par elle-même tout de go, simplement et gaiement, sous forme de lettres à l'une de ses amies. Philippe MONNIER *(Journal de Genève).*

En préparation : une nouvelle édition de la **Trompette de Marengo,** par *Samuel Cornut.*

C'est une œuvre considérable, le plus grand roman historique qu'ait, je crois, inspiré jusqu'à ce jour notre petit pays. M. Cornut chante notre pays de toute sa voix que souvent l'émotion fait trembler. Il est le plus vibrant de nos écrivains. Ce dernier livre est un des plus chauds qui aient été écrits à l'honneur du canton de Vaud, et le canton de Vaud ne peut être le dernier à y applaudir. Albert BONNARD *(Gazette de Lausanne).*

La *Trompette de Marengo* constitue à mes yeux l'œuvre d'imagination la plus forte qui ait paru dans notre Suisse romande. C'est un roman historique, où l'idylle se marie très bien à l'épopée. M. Cornut a voulu peindre la vie du canton de Vaud, il y a un siècle, à l'aurore de son indépendance. En vérité, M. Samuel Cornut a bien mérité de la patrie vaudoise. Paul ROCHAT *(Tribune de Lausanne).*

Comment réussir dans la vie, par *Jules Fiaux.* Plaquette in-16. 60 c.
Essai sur l'Histoire de Nicolas II, par *E. J. Michelet.* In-16. 1 fr.
Enfants moralement abandonnés et jeunes délinquants, par *Edgar Junod.* in-8. 3 fr.

ÉCOLES NORMALES

Examens d'admission.

a) Pour la **IVe classe des garçons**, les jeudi et vendredi 2 et 3 avril ;
b) Pour la **IIIe classe des jeunes filles**, les vendredi et samedi 3 et 4 avril.
Ils commenceront chaque jour à **7 heures du matin.**

Les jeunes gens qui désirent subir ces examens doivent s'annoncer au directeur **avant le 21 mars prochain,** et joindre à leur demande d'inscription :

a) Un acte de naissance (les étrangers au canton y joindront un acte d'origine) ;
b) Un certificat de vaccination ;
c) Un témoignage de bonnes mœurs délivré par la municipalité du domicile ;
d) Un engagement de desservir, pendant trois ans au moins, une école publique dans le canton, après l'obtention du brevet de capacité.

Les aspirants qui, en cas d'admission, désirent être mis au bénéfice des **bourses** accordées par l'Etat, doivent l'indiquer dans leur lettre d'inscription.

Pour être admis, les aspirants doivent être âgés de **15 ans,** au minimum, et les aspirantes de **16 ans** dans l'année courante ; être exempts d'infirmités préjudiciables aux fonctions de l'enseignement, et subir un examen satisfaisant sur les objets enseignés à l'école primaire, dans les limites du **programme d'admission.** Ce programme sera envoyé sur demande.

Lausanne, le 25 janvier 1908. H 30 499 L

ÉCOLES NORMALES

Examens du brevet de capacité des aspirants et aspirantes à l'enseignement primaire.

du lundi 23 mars au mercredi 1er avril.

Les aspirants et aspirantes, **non élèves des écoles normales,** doivent s'adresser, par écrit, au département de l'instruction publique, 2me service, avant le **17 mars,** et joindre à leur demande un acte de naissance et un certificat d'études. H 30 498 L

Demander le **règlement** et **horaire** à la direction.

Lausanne, le 25 janvier 1908.

LA REVUE

H 12 700 L

Journal quotidien. Fondée par Louis Ruchonnet, paraît à Lausanne tous les jours, sauf le dimanche, et parvient le jour même à presque tous ses lecteurs de la Suisse romande. Renseignements complets sur la politique vaudoise, suisse et étrangère ; feuilletons réputés ; correspondances de Berne, Paris, Neuchâtel, Valais, etc. Etat-civil de Lausanne. Places fédérales au concours. Cotes des Bourses et renseignements financiers. Service complet de dépêches. Articles agricoles spéciaux de MM. Chuard, conseiller national, et Martinet, directeur, etc. La **Revue** est indispensable aux personnes voulant suivre le mouvement politique. — La réclamer dans tous les cafés et restaurants, ainsi que dans les kiosques et librairies des gares. Le samedi, supplément littéraire avec illustrations : la **Revue du Dimanche.** Prix de l'abonnement : **12 fr.** par an. On s'abonne en tout temps à la **REVUE,** par carte postale à l'administration, **Place St-François, 9** bis, **Lausanne.**

EPARGNE SCOLAIRE

La Caisse mutuelle pour l'Épargne, 56, rue du Stand, Genève, fournit gratuitement tous les renseignements pour organiser l'Epargne scolaire.

Avis de la Gérance

Un remboursement de fr. 5.15 sera adressé, dès le 15 février, à tous ceux qui n'auront pas payé au compte de chèques No II 125. Prière d'utiliser éventuellement le Bulletin de versement encarté dans le numéro 6 de l'EDUCATEUR.

Le Gérant de l'ÉDUCATEUR :
C. PERRET

MAISON DE CONFIANCE FONDÉE EN 1895

VINS et SPIRITUEUX en GROS

TÉLÉPHONE — 255 —

SPÉCIALITÉ de grands ordinaires **BEAUJOLAIS**

Vins d'Arbois, de **ST-GEORGES** et des **Pyrénées.**

Monopole.

Bordeaux.
Bourgogne.

RIVE & ROULET

10, rue Amat, GENÈVE

Seule maison allant acheter elle-même dans — les pays de production. —

REPRÉSENTANTS locaux DEMANDÉS

Conditions spéciales offertes au personnel enseignant : **COMMISSION de 10 %** sur le net des factures à tous ceux qui nous transmettront directement des commandes soit pour eux-mêmes, soit pour leurs amis et connaissances. — Demandez prix-courant et échantillons.

VINS BLANCS du pays en fûts et en bouteilles.

Ires MARQUES de **Yvorne, Villeneuve, Dézaley, Epesses, La Côte.**
Vins valaisans et neuchâtelois.

Malaga. Madère.
Kirsch suisse.
Cognacs et Rhums.

P. BAILLOD & CIE

Place Centrale. • **LAUSANNE** • *Place Pépinet.*

Maison de premier ordre. — Bureau à La Chaux-de-Fonds.

Montres garanties dans tous les genres en **métal,** depuis fr. 6; **argent,** fr. 15; **or,** fr. 40.

Montres fines, Chronomètres. Fabrication. Réparations garanties à notre atelier spécial.

BIJOUTERIE OR 18 KARATS
Alliances — Diamants — Brillants.

BIJOUTERIE ARGENT
et Fantaisie.

ORFÈVRERIE ARGENT
Modèles nouveaux.

RÉGULATEURS
depuis fr. 20. —•— Sonnerie cathédrale

Achat d'or et d'argent.

English spoken. — Man spricht deutsch.

GRAND CHOIX

Prix marqués en chiffres connus.

Remise
10 % au corps enseignant.



Dictionnaire Larousse

A vendre un dictionnaire Larousse en parfait état, relié. Prix très avantageux.
S'adresser **gérance** de l'**ÉDUCATEUR.**

ÉCHANGE

pour **Zurich,** soussigné désire placer son fils de 14 ans, ayant encore une année d'écolage à faire, en échange d'une fille.
Famille d'instituteur aurait préférence. H 501 Z
Offres à **G. Bovet, Bahnhofstrasse 89, Zurich I.**

TECHNICUM de GENÈVE

Ouverture du second semestre :

H 696 X **LUNDI 3 FÉVRIER 1908**

10 %

ESCOMPTE aux membres de la S. P. R.

Escompte habituel 3 %

NOS PRIX MODÉRÉS sont tous marqués en chiffres connus.

Rez-de-chaussée 1er et 2e étage.



MAISON MODÈLE

Maier et Chapuis

Lausanne, 22, Rue du Pont

VÊTEMENTS

tous genres
sur mesure et confectionnés

DRAPERIE

anglaise, française, suisse

2 coupeurs

et atelier dans la maison.

Ouvrages édités par LUCIEN VINCENT, à Lausanne

EN VENTE CHEZ TOUS LES LIBRAIRES

Livre de lecture, par *Dussaud* et *Gavard*. Degré supérieur. Sixième édition. In-12 cartonné Fr. 1.50

Livre de lecture à l'usage des écoles primaires, degré intermédiaire, par *Louis Dupraz* et *Emile Bonjour*. — Ouvrage adopté par le Conseil d'Etat du canton de Vaud. — Seconde édition. Cartonné Fr. 1.10

Principes de chimie générale, par *J. Oettli,* professeur à l'Ecole indust. cant. Quatrième édition. 1 vol. de 380 pages, in-8, avec 75 figures dans le texte, broché Fr. 3.50

Leçons de choses sur les pierres et les terres, destinées aux classes moyennes. Guide du maître, par *Adjuvans*. Broché Fr. 2.—

Sous presse :

Leçons de choses sur les métaux, par le même auteur.

Vient de paraître :

Premières leçons de chimie, par le Dr *L. Pelet,* professeur. Troisième édition. Ouvrage approuvé par le Département vaudois de l'Instruction publique et des Cultes. Un vol. de 117 pages, in-12, avec 50 fig. dans le texte, cart. Fr. 2.50

Manuel de comptabilité, par *L. Pelet*, ancien directeur de l'Ecole de commerce de Lausanne. — Le Département de l'Instruction publique a approuvé l'ouvrage et en recommande l'emploi dans les établissements d'instruction publique secondaire. 1 vol. in-12 de 200 pages, cartonné Fr. 2.—

Afin d'introduire ma

MACHINE à LAVER LE LINGE

à Fr. 21.— à la fois dans tous les ménages, je me suis décidé de l'envoyer **à l'essai, au prix avantageux ci-dessus. — Rien à payer à l'avance! Faculté de retour en cas de non convenance. Trois mois de crédit!** La machine se paie par l'usage au bout de peu de temps, grâce à l'économie sur le savon et n'attaque pas le linge. Facile à manier, elle produit davantage et est plus solide qu'une machine de 70 fr. Des milliers d'attestations à disposition! Construite en bois et non en fer-blanc, cette machine est indestructible. Tout en facilitant énormément le travail, elle est très économique. Ecrire de suite à

PAUL-ALFRED GŒBEL, BASEL

Des représentants sont demandés partout. Désigner dans les commandes la station de chemin de fer la plus proche.

FABRIQUE ET MAGASIN DE CERCUEILS

CH. CHEVALLAZ

Rue du Pont, 11, LAUSANNE — Rue de Flandres, 7, NEUCHATEL
Rue Colombière, 2, NYON.

COURONNES MORTUAIRES

Transports funèbres pour tous pays. — Cercueils de tous prix, du plus simple au plus riche, expédiés sur demande télégraphique :
Chevallaz Cercueils, Lausanne.

Systèmes brevetés.

MOBILIER SCOLAIRE HYGIÉNIQUE

Modèles déposés.

MAISON MAUCHAIN

J. RAPPA & Cie, succ.

GENÈVE

Médailles d'or :

Paris 1885 ***Havre 1893***
Paris 1889 ***Genève 1896***
Paris 1900

Les plus hautes récompenses accordées au mobilier scolaire.

Attestations et prospectus à disposition.

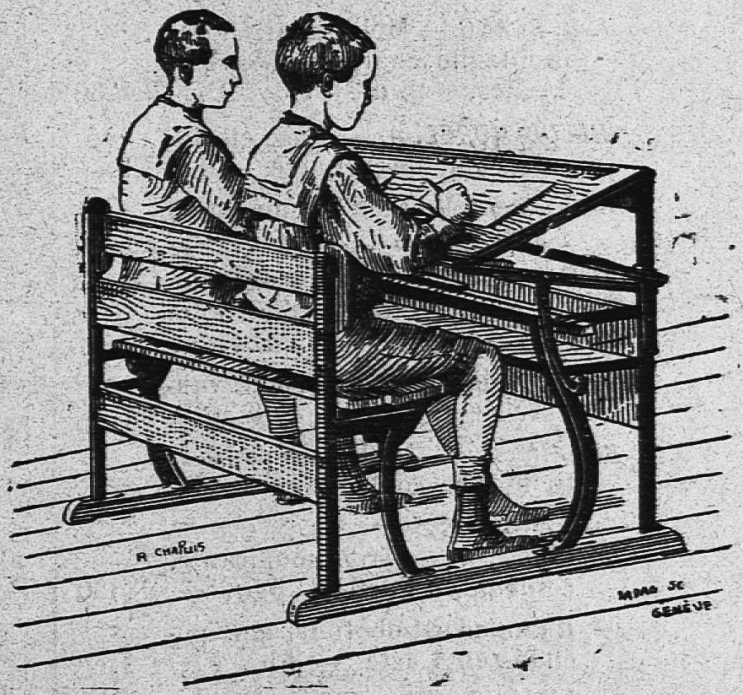

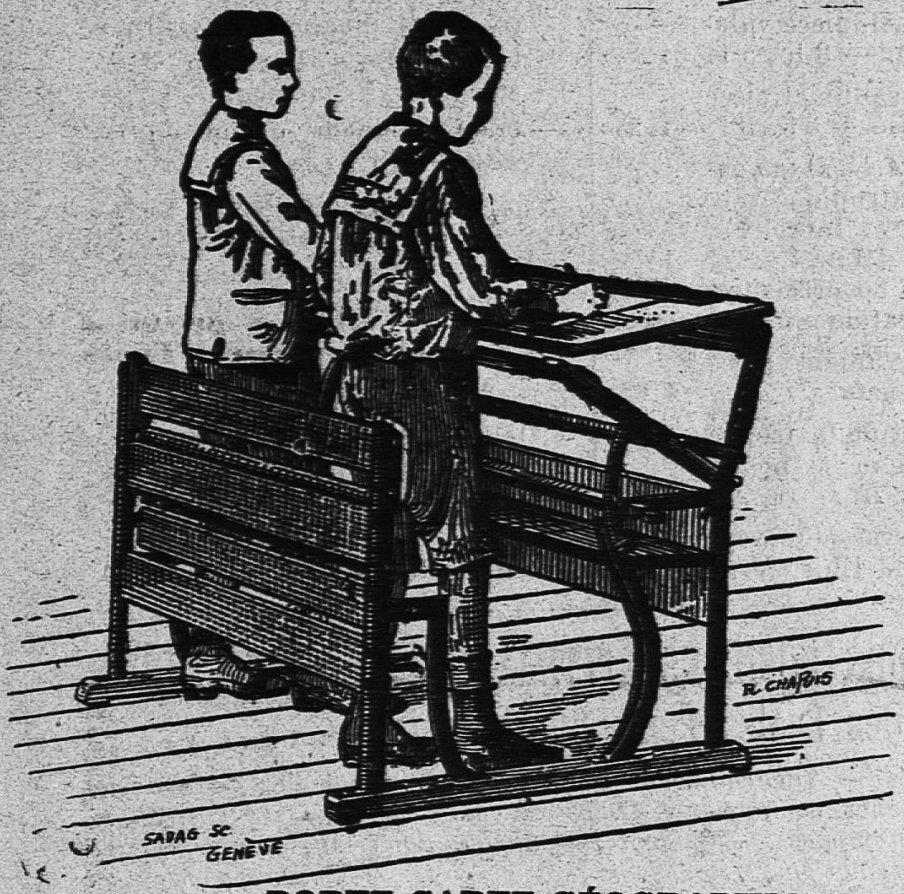

Pupitre avec banc

Pour Ecoles Primaires

Modèle nº 20

donnant toutes les hauteurs et inclinaisons nécessaires à l'étude.

Prix : fr. 35.—.

PUPITRE AVEC BANC ou chaises.

Modèle nº 15 *a*

Travail assis et debout

et s'adaptant à toutes les tailles.

Prix : Fr. 42.50.

RECOMMANDÉ

par le Département de l'Instruction publique du Canton de Vaud.

TABLEAUX-ARDOISES

fixes et mobiles, évitant les reflets.

SOLIDITÉ GARANTIE

PORTE CARTE GÉOGRAPHIQUE MOBILE

et permettant l'exposition horizontale rationnelle

Les pupitres « MAUCHAIN » peuvent être fabriqués dans toute localité S'entendre avec la maison.

Localités vaudoises ou notre matériel scolaire est en usage : Lausanne, dans plusieurs établissements officiels d'instruction ; Montreux, Vevey, Yverdon, Moudon, Payerne, Grandcour, Orbe, Chavannes, Vallorbe, Morges, Coppet, Corsier, Sottens, St-Georges, Pully, Bex, Rivaz, Ste-Croix, Veytaux, St-Légier, Corseaux, Châtelard, Granges, la Tour de Peilz, Rances, La Praz, Champvent, Lavey, Moreles, Aigle, Chexbres, Combremont, Echallens, etc.

CONSTRUCTION SIMPLE — MANIEMENT FACILE

LES SUCCÈS DU THÉATRE ROMAND

J.-H. BLANC. — Moille-Margot à la montagne, charge vaudoise en 3 actes. — 5 h., 3 f..... 1.50

BILLOD-MOREL, A. — Ruse électorale, comédie en 1 acte. — 6 h. 1.—

— Fameux Poisson ! comédie en 1 acte. — 7 h..... 1.—

BLANC, M. — Les maladresses d'un bel esprit, comédie en un acte. — 4 h., 1 f..... 1.—

— La valse de Lauterbach, vaudoiserie en 1 acte. — 7 h., 6 f. 1.—

BORAIN, J. — Ne laissez pas sortir le fou, comédie en 1 acte. 6 h..... 1.—

LAMBERT, A. — Trois soupirants, comédie en 1 acte. — 5 h., 3 f. 1.20

— L'amour est de tout âge, pochade en 1 acte. — 3 h., 4 f., 1.—

— L'idée de Samuel, pièce villageoise en 1 acte. — 3 h., 5 f. 1.—

— Le calvaire d'un candidat, pièce en 1 acte, en prose. — 5 h., 3 f. 1.25

ROTH DE MARKUS, A. — O ma patrie, fantaisie patriotique vaudoise en 1 acte et 1 tableau, avec musique. — 2 h., 2 f.... 1.— Musique (piano ou orchestre) et décors en location.

JUNG, Ch. — Le testament, pièce vaudoise en un acte..... 1.—

GENEVAY, E. — Un philantrophe malheureux, comédie-bouffe en un acte. — 5 h..... 1.25

— Une tante embarrassante, saynète en 1 acte. — 1 h., 2 f... 1.—

GENEVAY, E. — Sami et le Greffier à l'exposition de Milan, saynète en 3 actes. — 2 h., 1 f. 1.50

Pierre D'ANTAN. — Le mariage de Jean-Pierre, saynète en 1 acte. — 2 h., 3 f..... 1.—

— Une fille à marier, comédie en 1 acte. — 3 h., 3 f..... 1.—

— L'héritage du cousin..... 1.50

— Le remède à Belet..... 1.25

— Parvenus..... 1.50

— Les ambitions de Fanchette, comédie vaudoise en 1 acte. — 3 h., 2 f..... 1.50

— A la recherche d'une femme, comédie en 2 actes. — 4 h., 3 f. 1.50

P.-E. MAYOR. — Les deux moulins, comédie en 3 actes, *pour enfants*, avec chœur. — 3 h., 3 f. et figur..... 1.25 Partition, piano et chants (en location). — Partition des chœurs (rab. par quantité)... —.50

— Pour l'honneur, drame en 1 acte. — 3 f., 1 h..... 1.—

— Ces dames, comédie en 1 acte. — 3 f..... 1.—

PENARD, Un nouvel-an chez nous, [illegible]ie en 1 acte et 1 prolog[illegible]..... 1.—

— Le mariage d'Aloïs, comédie-vaudeville (avec chants populaires) en 1 acte et 1 prologue. 1.25

RIBAUX, Ad. — Figures disparues, comédie en 1 acte. — 2 h., 2 f. 1.—

— L'Alpe consolatrice, comédie en 3 actes. — 9 h., 7 f..... 1.50

LIBRAIRIE DES SOCIÉTÉS LITTÉRAIRES ET DRAMATIQUES
et des Écoles, Pensionnats, Instituts, etc.

Comédies. — Drames. — Vaudevilles. — Monologues. — Dialogues. — Opérettes. — Saynètes et scènes comiques. — Duos et chansons comiques avec parlé. — Rondes. — Pantomimes. — Guignols. — Chœurs de circonstance pour distribution de prix, promotions, fêtes scolaires, etc., etc. — Chœurs d'enfants et de femmes. — Chœurs mixtes et chœurs d'hommes.

IMMENSE CHOIX

CHEZ FŒTISCH FRÈRES (S.A.)

Magasin général de musique

LAUSANNE

Lausanne. — Imprimeries Réunies.

DIEU HUMANITÉ PATRIE

XLIVe ANNÉE. — No 7. LAUSANNE — 15 février 1908.

L'EDUCATEUR

(·EDUCATEUR·ET·ECOLE·REUNIS·)

ORGANE

DE LA

Société Pédagogique de la Suisse romande

PARAISSANT TOUS LES SAMEDIS

Rédacteur en Chef :

FRANÇOIS GUEX

Directeur des Ecoles normales du canton de Vaud, Professeur de pédagogie à l'Université de Lausanne.

Rédacteur de la partie pratique :

U. BRIOD

Maître à l'Ecole d'application annexée aux Ecoles normales vaudoises.

Gérant : Abonnements et Annonces :

CHARLES PERRET

Instituteur, Route de Morges, 24, Lausanne.

COMITÉ DE RÉDACTION :

VAUD : **R. Ramuz**, instituteur, Grandvaux.

JURA BERNOIS : **H. Gobat**, inspecteur scolaire, Delémont.

GENÈVE : **W. Rosier**, conseiller d'Etat.

NEUCHATEL : **C. Hintenlang**, instituteur, Noiraigue.

PRIX DE L'ABONNEMENT : Suisse, 5 fr.; Etranger, 7 fr. 50.

PRIX DES ANNONCES : 30 centimes la ligne.

Tout ouvrage dont l'*Educateur* recevra deux exemplaires aura droit à une annonce ou à un compte-rendu, s'il y a lieu.

On peut s'abonner et remettre les annonces :

LIBRAIRIE PAYOT & Cie, LAUSANNE



SOCIÉTÉ PÉDAGOGIQUE DE LA SUISSE ROMANDE

Comité central.

Genève.

MM. **Golay**, E., président de l'Union des instituteurs primaires genevois, Genève.
Pesson, Ch., instituteur, Céligny.
Rosier, W., cons. d'Etat, Petit-Lancy.
Mlles **Muller**, institutrice, Genève.
Pauchard, » Genève.
M. **Martin**, Ed., président de la Société Pédagogique genevoise. Genève.

Jura Bernois.

MM. **Gylam**, A., inspecteur, Corgémont.
Duvoisin, H., direct., Delémont.
Baumgartner, A., inst., Bienne.
Chatelain, G., inspect., Porrentruy.
Mœckli, Th., inst., Neuveville.
Sautebin, instituteur, Saicourt.

Neuchâtel.

MM. **Rosselet**, Fritz, inst., Bevaix.
Latour, L., inspect., Corcelles.
MM. **Hoffmann**, F., inst., Neuchâtel.
Brandt, W., inst., Neuchâtel.
Rusillon, L., inst., Couvet.

Vaud.

MM. **Pache**, A., inst., Moudon.
Briod, E., inst., Lausanne
Magnin, J., inst., »
Savary, E., inst., »
Cloux, J., inst., »
Baudat, J., inst., Corcelles s/Concise.
Gailloz, H., inst., Yverdon.
Ramuz, R., inst., Grandvaux.
Masnata, J., inst., Daillens.
Magnenat, J., inst., Oron.
Dufey, A, inst., Mex.
Guidoux, E., inst., Pailly.

Tessin.

M. **Nizzola**, prof., Lugano.

Suisse allemande.

M. **Fritschi**, Fr., Neumünster-Zurich.

Bureau de la Société pédagogique de la Suisse romande.

MM. **Frossard**, Camille, directeur, président, St-Imier.
Saucy, Charles, professeur, vice-président, St-Imier.
MM. **Vaucher**, Ernest, professeur, secrétaire, St-Imier.
Perret, C., inst., trésorier, Lausanne.
Guex, F., directeur, rédacteur en chef, Lausanne.

PAYOT & Cie - Libraires-Éditeurs - PAYOT & Cie

Vient de paraître :

LE DROIT DE LA FEMME. Suivi des **Etudes sociales.** (Nouvelle édition.) Par *Charles Secretan*. In-12. 3 fr. 50

Dans cet ouvrage admirable dont nous publions aujourd'hui la 5e édition, Ch. Secretan a examiné avec la profondeur de vue philosophique qui le caractérise, les questions de principe qui sont à la base du féminisme. Les solutions libérales et vraiment prophétiques qu'il a données aux problèmes essentiels que l'influence croissante du rôle de la femme dans l'évolution sociale pose de façon toujours plus nette, rencontreront l'approbation de tous les esprits qui pensent.

Le 3me mille de EN AVANT, par *Lina Bögli*. Lettres écrites par **une institutrice** pendant un voyage autour du monde. 3 fr 50

C'est une bien jolie leçon de vaillance que l'histoire de cette petite Bernoise, Lina Bögli, qui nous est racontée par elle-même tout de go, simplement et gaiement, sous forme de lettres à l'une de ses amies. Philippe MONNIER *(Journal de Genève)*.

En préparation : une nouvelle édition de la **Trompette de Marengo**, par *Samuel Cornut*.

C'est une œuvre considérable, le plus grand roman historique qu'ait, je crois, inspiré jusqu'à ce jour notre petit pays. M. Cornut chante notre pays de toute sa voix que souvent l'émotion fait trembler. Il est le plus vibrant de nos écrivains. Ce dernier livre est un des plus chauds qui aient été écrits à l'honneur du canton de Vaud, et le canton de Vaud ne peut être le dernier à y applaudir. Albert BONNARD *(Gazette de Lausanne)*.

La *Trompette de Marengo* constitue à mes yeux l'œuvre d'imagination la plus forte qui ait paru dans notre Suisse romande. C'est un roman historique, où l'idylle se marie très bien à l'épopée. M. Cornut a voulu peindre la vie du canton de Vaud, il y a un siècle, à l'aurore de son indépendance. En vérité, M. Samuel Cornut a bien mérité de la patrie vaudoise. Paul ROCHAT *(Tribune de Lausanne)*.

Comment réussir dans la vie, par *Jules Fiaux*. Plaquette in-16. 60 c.
Essai sur l'Histoire de Nicolas II, par *E. J. Michelet*. In-16. 1 fr.
Enfants moralement abandonnés et jeunes délinquants, par *Edgar Junod*. in-8. 3 fr.

ÉCOLES NORMALES

Examens d'admission.

a) Pour la **IVe classe des garçons**, les jeudi et vendredi 2 et 3 avril ;
b) Pour la **IIIe classe des jeunes filles**, les vendredi et samedi 3 et 4 avril.
Ils commenceront chaque jour à **7 heures du matin.**

Les jeunes gens qui désirent subir ces examens doivent s'annoncer au directeur **avant le 21 mars prochain,** et joindre à leur demande d'inscription :

a) Un acte de naissance (les étrangers au canton y joindront un acte d'origine) ;
b) Un certificat de vaccination ;
c) Un témoignage de bonnes mœurs délivré par la municipalité du domicile ;
d) Un engagement de desservir, pendant trois ans au moins, une école publique dans le canton, après l'obtention du brevet de capacité.

Les aspirants qui, en cas d'admission, désirent être mis au bénéfice des **bourses** accordées par l'Etat, doivent l'indiquer dans leur lettre d'inscription.

Pour être admis, les aspirants doivent être âgés de **15 ans,** au minimum, et les aspirantes de **16 ans** dans l'année courante ; être exempts d'infirmités préjudiciables aux fonctions de l'enseignement, et subir un examen satisfaisant sur les objets enseignés à l'école primaire, dans les limites du **programme d'admission.** Ce programme sera envoyé sur demande.

Lausanne, le 25 janvier 1908. H 30 499 L

Ecoles supérieures de Commerce, d'Administration et de Chemins de fer, à LAUSANNE

— (Ecoles cantonales subventionnées par la Confédération suisse.) —

Ouverture de l'année scolaire le 21 avril, à 2 heures.

Examens d'admission, le **21 avril, à 8 heures du matin.** Taxe d'inscription : 10 fr.

ECOLE DE COMMERCE (3 années d'études pour élèves âgés de 15 à 18 ans et plus, et une année préparatoire pour élèves âgés de au moins 14 ans). 1re section : **Commerce et langues.** 2me section : **Langues modernes et éléments de commerce.**

CLASSE DE PERFECTIONNEMENT d'une durée de 3 mois : Etude pratique et rapide du français, mettant les élèves à même de suivre avec profit les cours donnés en cette langue dans les classes régulières de l'école.

Classe de sténo-dactylographie (3 trimestres d'études). — **2 cours de vacances** (21 juillet au 14 août, et 17 août au 5 septembre).

Classes spéciales pour demoiselles.

ECOLES D'ADMINISTRATION (postes, télégraphes, douanes) et de **CHEMINS DE FER** (3 années d'études pour élèves âgés de 14 à 17 ans et plus).

Pour renseignements et programmes, s'adresser à M. L. Morf, directeur, place Chauderon, 3. H 30743 L

EDUCATEUR

disposant d'un certain capital, et désirant **fonder établissement important,** trouverait occasion exceptionnelle d'acquérir à bas prix un **grand bâtiment de 70 pièces** avec tout son ameublement dans une importante station d'étrangers. Situation de **1er ordre.** Terrasse ombragée. Cas échéant facilités de paiement. S'adr. à **MM. PERRET & MANDRIN, notaires à Montreux.** (H1078M)

Avis de la Gérance

Un remboursement de fr. 5.15 sera adressé, dès le 15 février, à tous ceux qui n'auront pas payé au compte de chèques N° II 125. Prière d'utiliser éventuellement le Bulletin de versement encarté dans le numéro 6 de l'EDUCATEUR.

Le Gérant de l'ÉDUCATEUR :
C. PERRET

MAISON DE CONFIANCE
FONDÉE EN 1895

VINS et SPIRITUEUX en GROS

TÉLÉPHONE
— 255 —

SPÉCIALITÉ
de grands ordinaires
BEAUJOLAIS

Vins d'Arbois,
de
ST-GEORGES
et des **Pyrénées.**
Monopole.

Bordeaux.
Bourgogne.

RIVE & ROULET
10, rue Amat, GENÈVE
Seule maison allant acheter elle-même dans — les pays de production. —

REPRÉSENTANTS locaux DEMANDÉS
Conditions spéciales offertes au personnel enseignant : **COMMISSION de 10 %** sur le net des factures à tous ceux qui nous transmettront directement des commandes soit pour eux-mêmes, soit pour leurs amis et connaissances. — Demandez prix-courant et échantillons.

VINS BLANCS
du pays en fûts et en bouteilles.

Ires MARQUES de
Yvorne, Villeneuve, Dézaley, Epesses, La Côte.
Vins valaisans et neuchâtelois.

Malaga. Madère.
Kirsch suisse.
Cognacs et Rhums.

P. BAILLOD & CIE

Place Centrale. • **LAUSANNE** • *Place Pépinet.*

Maison de premier ordre. — Bureau à La Chaux-de-Fonds.

Montres garanties dans tous les genres en **métal,** depuis fr. 6; **argent,** fr. 15; **or,** fr. 40.
Montres fines, Chronomètres. Fabrication. Réparations garanties à notre atelier spécial.

BIJOUTERIE OR 18 KARATS
Alliances — Diamants — Brillants

BIJOUTERIE ARGENT
et Fantaisie.

ORFÈVRERIE ARGENT
Modèles nouveaux.

RÉGULATEURS
depuis fr. 20. —▪— Sonnerie cathédrale

Achat d'or et d'argent.

English spoken. — Man spricht deutsch.

GRAND CHOIX

Prix marqués en chiffres connus.

Remise
10 % au corps enseignant.



Dictionnaire Larousse

A vendre un dictionnaire Larousse en parfait état, relié. Prix très avantageux. S'adresser **gérance** de l'**ÉDUCATEUR.**

PENSION

Instituteur à Liestal, (Bâle-Campagne) recevrait en pension pour le printemps un garçon ou une fille qui désirerait apprendre la langue allemande. Bonnes écoles primaires et secondaires. Vie de famille. Belle chambre dans nouvelle villa, 5 minutes en dehors de la ville. Piano. Prix de pension 55 fr. par mois.

S'adresser à Monsieur N. Tschopp, instituteur, Liestal.

TECHNICUM DE GNÈVE

Un cours pour chauffeurs d'automobiles

s'ouvrira au Technicum **le 17 février,** pour se terminer **le 17 mai.**

Pour tous les renseignements, s'adresser à la Direction de l'Etablissement professionnel, à la Prairie, Genève. (H885X)

10 %

ESCOMPTE aux membres de la S. P. R.

Escompte habituel 3 %

NOS PRIX MODÉRÉS sont tous marqués en chiffres connus.

Rez-de-chaussée 1er et 2e étage.



MAISON MODÈLE

Maier et Chapuis

Lausanne, 22, Rue du Pont

VÊTEMENTS

tous genres
sur mesure et confectionnés

DRAPERIE

anglaise, française, suisse

2 coupeurs

et atelier dans la maison.

L'EXAMEN

de mon prix-courant illustré, contenant environ 450 différents genres et que j'expédie gratis et franco à chacun, vous persuadera que nulle part vous n'achetez les

Chaussures

aussi avantageusement et bonnes que chez moi. A prix modéré vous obtenez une chaussure garantie solide, seyant irréprochablement tout à fait selon vos exigences.

Ci bas un extrait de mon prix courant :

Souliers de travail pour hommes, solides, cloués	No 40/48	Fr. 7.80
Bottines pour messieurs, hautes avec crochets, clouées	» 40/48	» 9.—
Souliers de dimanche pour messieurs, garnis	» 40/48	» 9.50
Souliers de dimanche pour dames, garnis	» 36/42	» 7.30
Souliers de semaine pour dames, solides, cloués	» 36/42	» 6.50
Souliers pour garçons et fillettes	» 26/29	» 4.30

H. Bruhlmann-Huggenberger, Winterthur

Afin d'introduire ma

MACHINE à LAVER LE LINGE

à Fr. 21.— à la fois dans tous les ménages, je me suis décidé de l'envoyer **à l'essai, au prix avantageux ci-dessus. — Rien à payer à l'avance! Faculté de retour en cas de non convenance. Trois mois de crédit!** La machine se paie par l'usage au bout de peu de temps, grâce à l'économie sur le savon et n'attaque pas le linge. Facile à manier, elle produit davantage et est plus solide qu'une machine de 70 fr. Des milliers d'attestations à disposition! Construite en bois et non en fer-blanc, cette machine est indestructible. Tout en facilitant énormément le travail, elle est très économique. Ecrire de suite à

PAUL-ALFRED GŒBEL, BASEL

Des représentants sont demandés partout. Désigner dans les commandes la station de chemin de fer la plus proche.

Vêtements confectionnés

et sur mesure

POUR DAMES ET MESSIEURS

J. RATHGEB-MOULIN

Rue de Bourg, 20, Lausanne

Gilets de chasse. — Caleçons. — Chemises.
Draperie et Nouveautés pour Robes.
Linoléums.
Trousseaux complets.

EPARGNE SCOLAIRE

La Caisse mutuelle pour l'Épargne, 56, rue du Stand, Genève, fournit gratuitement tous les renseignements pour organiser l'Epargne scolaire.

LES MACHINES A COUDRE

SINGER

sont sans rivales
pour l'usage de la **famille** et de l'**atelier.**

Plus de **mille** modèles
s'adaptant à toutes les professions.

EXPOSITION INTERNATIONALE

GRAND PRIX

Milan 1906

Paris 1900
Grand Prix

Expositions universelles

St-Louis 1904
7 Grands Prix

Paiements par petites sommes. — Machines confiées à l'essai.

COMPAGNIE SINGER

Direction pour la Suisse :

Rue du Marché, 13, GENÈVE

Seules maisons pour la Suisse romande :

Bienne, Kanalgasse, 8.
Ch.-d.-Fonds, r. Léop.-Robert, 37.
Delémont, avenue de la Gare.
Fribourg, rue de Lausanne, 144.
Lausanne, Casino-Théâtre.
Martigny, maison de la Poste.
Montreux, Avenue des Alpes.
Neuchâtel, place du Marché, 2.
Nyon, rue Neuve, 2.
Vevey, rue du Lac, 15.

Yverdon, vis-à-vis Pont-Gleyre.

LES SUCCÈS DU THÉATRE ROMAND

J.-H. BLANC. — Moille-Margot à la montagne, charge vaudoise en 3 actes. — 5 h., 3 f..... 1.50

BILLOD-MOREL, A. — Ruse électorale, comédie en 1 acte. — 6 h. 1.—

— Fameux Poisson ! comédie en 1 acte. — 7 h..... 1.—

BLANC, M. — Les maladresses d'un bel esprit, comédie en un acte. — 4 h., 1 f..... 1.—

— La valse de Lauterbach, vaudoiserie en 1 acte. — 7 h., 6 f. 1.—

BORAIN, J. — Ne laissez pas sortir le fou, comédie en 1 acte. 6 h..... 1.—

LAMBERT, A. — Trois soupirants, comédie en 1 acte. — 5 h., 3 f. 1.20

— L'amour est de tout âge, pochade en 1 acte. — 3 h., 4 f.. 1.—

— L'idée de Samuel, pièce villageoise en 1 acte. — 3 h., 5 f. 1.—

— Le calvaire d'un candidat, pièce en 1 acte, en prose. — 5 h., 3 f. 1.25

ROTH DE MARKUS, A. — O ma patrie, fantaisie patriotique vaudoise en 1 acte et 1 tableau, avec musique. — 2 h., 2 f.... 1.—
Musique (piano ou orchestre) et décors en location.

JUNG, Ch. — Le testament, pièce vaudoise en un acte..... 1.—

GENEVAY, E. — Un philantrophe malheureux, comédie-bouffe en un acte. — 5 h..... 1.25

— Une tante embarrassante, saynète en 1 acte. — 1 h., 2 f... 1.—

GENEVAY, E. — Sami et le Greffier à l'exposition de Milan, saynète en 3 actes. — 2 h., 1 f. 1.50

Pierre D'ANTAN. — Le mariage de Jean-Pierre, saynète en 1 acte. — 2 h., 3 f..... 1.—

— Une fille à marier, comédie en 1 acte. — 3 h., 3 f..... 1.—

— L'héritage du cousin..... 1.50

— Le remède à Belet..... 1.25

— Parvenus..... 1.50

— Les ambitions de Fanchette, comédie vaudoise en 1 acte. — 3 h., 2 f..... 1.50

— A la recherche d'une femme, comédie en 2 actes. — 4 h., 3 f. 1.50

P.-E. MAYOR. — Les deux moulins, comédie en 3 actes, *pour enfants*, avec chœur. — 3 h., 3 f. et figur..... 1.25
Partition, piano et chants (en location). — Partition des chœurs (rab. par quantité)... —.50

— Pour l'honneur, drame en 1 acte. — 3 f., 1 h..... 1.—

— Ces dames, comédie en 1 acte. — 3 f..... 1.—

PENARD, F. — Un nouvel-an chez nous, comédie en 1 acte et 1 prologue..... 1.—

— Le mariage d'Aloïs, comédie-vaudeville (avec chants populaires) en 1 acte et 1 prologue. 1.25

RIBAUX, Ad. — Figures disparues, comédie en 1 acte. — 2 h., 2 f. 1.—

— L'Alpe consolatrice, comédie en 3 actes. — 9 h., 7 f..... 1.50

LIBRAIRIE DES SOCIÉTÉS LITTÉRAIRES ET DRAMATIQUES
et des Écoles, Pensionnats, Instituts, etc.

Comédies. — Drames. — Vaudevilles. — Monologues. — Dialogues. — Opérettes. — Saynètes et scènes comiques. — Duos et chansons comiques avec parlé. — Rondes. — Pantomimes. — Guignols. — Chœurs de circonstance pour distribution de prix, promotions, fêtes scolaires, etc., etc. — Chœurs d'enfants et de femmes. — Chœurs mixtes et chœurs d'hommes.

IMMENSE CHOIX

CHEZ FŒTISCH FRÈRES (S.A.)

Magasin général de musique

LAUSANNE

Lausanne. — Imprimeries Réunies.

DIEU HUMANITÉ PATRIE

XLIVe ANNÉE. — No 8. LAUSANNE — 22 février 1908.

L'EDUCATEUR

(·EDUCATEUR·ET·ECOLE·REUNIS·)

ORGANE

DE LA

Société Pédagogique de la Suisse romande

PARAISSANT TOUS LES SAMEDIS

Rédacteur en Chef :

FRANÇOIS GUEX

Directeur des Ecoles normales du canton de Vaud, Professeur de pédagogie à l'Université de Lausanne.

Rédacteur de la partie pratique :

U. BRIOD

Maître à l'Ecole d'application annexée aux Ecoles normales vaudoises.

Gérant : Abonnements et Annonces :

CHARLES PERRET

Instituteur, Route de Morges, 24, Lausanne.

COMITÉ DE RÉDACTION :

VAUD : **R. Ramuz**, instituteur, Grandvaux.

JURA BERNOIS : **H. Gobat**, inspecteur scolaire, Delémont.

GENÈVE : **W. Rosier**, conseiller d'Etat.

NEUCHATEL : **C. Hintenlang**, instituteur, Noiraigue.

PRIX DE L'ABONNEMENT : Suisse, 5 fr.; Etranger, 7 fr. 50.

PRIX DES ANNONCES : 30 centimes la ligne.

Tout ouvrage dont l'*Educateur* recevra deux exemplaires aura droit à une annonce ou à un compte-rendu, s'il y a lieu.

On peut s'abonner et remettre les annonces :

LIBRAIRIE PAYOT & Cie LAUSANNE



PAYOT & Cie, ÉDITEURS

1, rue de Bourg, 1

LAUSANNE

Publications de M. W. ROSIER, professeur.

Géographie générale illustrée. Europe. Ouvrage publié sous les auspices des Sociétés suisses de Géographie, illustré de 334 gravures, cartes, plans et tableaux graphiques, ainsi que d'une carte en couleur. Troisième édition. Un volume in-4°, cartonné 3 fr. 75

Géographie générale illustrée, Asie, Afrique, Amérique, Océanie. Ouvrage publié sous les auspices des Sociétés suisses de Géographie, illustré de 316 gravures, cartes, plans et tableaux graphiques. Deuxième édition. Un volume in-4°, cartonné 4 fr. —

Suisse et Premières notions sur les cinq parties du monde. Manuel-atlas destiné au *degré moyen* primaire. Ouvrage illustré de 175 figures, dont 46 cartes en couleur dessinées par Maurice Borel. Troisième édition. Un volume in-4°, cartonné 2 fr. —

Manuel-Atlas destiné au *degré moyen* des écoles primaires. — *Suisse, Premières notions sur les cinq parties du monde*, par W. Rosier, professeur de géographie, avec la collaboration de H. Schardt, professeur, auteur de la partie cantonale vaudoise, H. Elzingre, professeur, auteur de la partie cantonale neuchâteloise, et de M. Borel, pour le travail cartographique. — Ouvrage adopté par les Départements de l'Instruction publique des Cantons de Vaud, Neuchâtel et Genève, illustré de nombreuses figures et de cartes en couleur. Troisième édition. Un volume in-4°, cartonné 2 fr. 25

Manuel-Atlas destiné au *degré supérieur* des écoles primaires. — *Notions sur la Terre, sa forme, ses mouvements et sur la leclure des cartes. Les phénomènes terrestres. Géographie des cinq parties du monde. Revision de la Suisse.* — Ouvrage adopté par les Départements de l'Instruction publique des Cantons de Vaud, Neuchâtel et Genève, et contenant de nombreuses gravures, en particulier 65 cartes en couleur dans le texte et 2 cartes de la Suisse hors texte, dessinées par M. Maurice Borel. Deuxième édition. Un vol. in-4°, cart. 3 fr. —

Premières leçons de géographie destinées à l'enseignement secondaire. La Terre, sa forme, ses mouvements. Lecture des cartes. Un volume in-8°, illustré. Troisième édition, cartonné 2 fr. 25

Histoire illustrée de la Suisse à l'usage des écoles primaires. Ouvrage adopté par les Départements de l'Instruction publique des Cantons de Vaud, Neuchâtel et Genève, illustré de 273 gravures et de 8 cartes en couleur. Un volume in-4°, cartonné 3 fr. —

Europe, *nouvelle carte murale*, par W. Rosier, professeur, et E. Gæbler, cartographe. Echelle 1 : 3 200 000, dimensions : 183/164 cm., montée sur toile avec rouleaux 25 fr. —

Suisse, *carte murale muette* (Echelle 1 : 250 000) sur toile ardoisée, avec la carte murale muette de l'**Europe** au verso 30 fr. —

Carte de la Suisse pour les écoles. Echelle 1 : 700 000 (carte en couleur à l'usage des élèves), sur papier fort, fr. 0,50 ; sur papier-toile 0 fr. 70

Carte muette de la Suisse pour les écoles. Echelle 1 : 700 000 (carte d'exercice à l'usage des élèves) 0 fr. 20

Histoire de l'Instruction et de l'Education. F. Guex. In-8°, illustré de 110 gravures. Quatrième mille. Relié toile anglaise fr. 7.50, broché fr. 6.—.

Ouvrages classiques pour tous les degrés : **primaire, secondaire, supérieur** et toutes les branches d'enseignement.

Ouvrages de MM. H. Blanc, P. Jaccard, P. Maillefer, H. Schacht, H. Sensine.

Systèmes brevetés.

MOBILIER SCOLAIRE HYGIÉNIQUE

Modèles déposés.

MAISON MAUCHAIN

J. RAPPA & Cie, succ.

GENÈVE

Médailles d'or :

Paris 1885 ***Havre 1893***
Paris 1889 ***Genève 1896***
Paris 1900

Les plus hautes récompenses accordées au mobilier scolaire.

Attestations et prospectus à disposition.

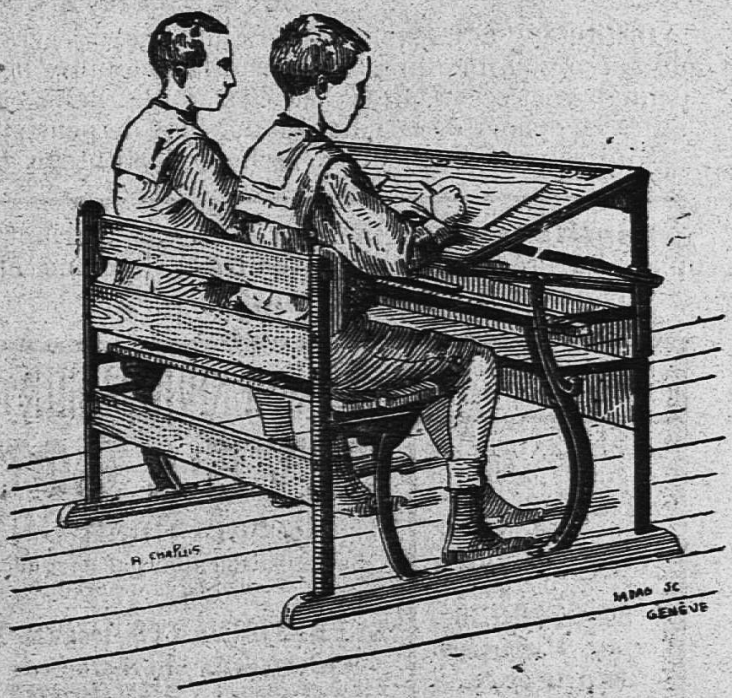

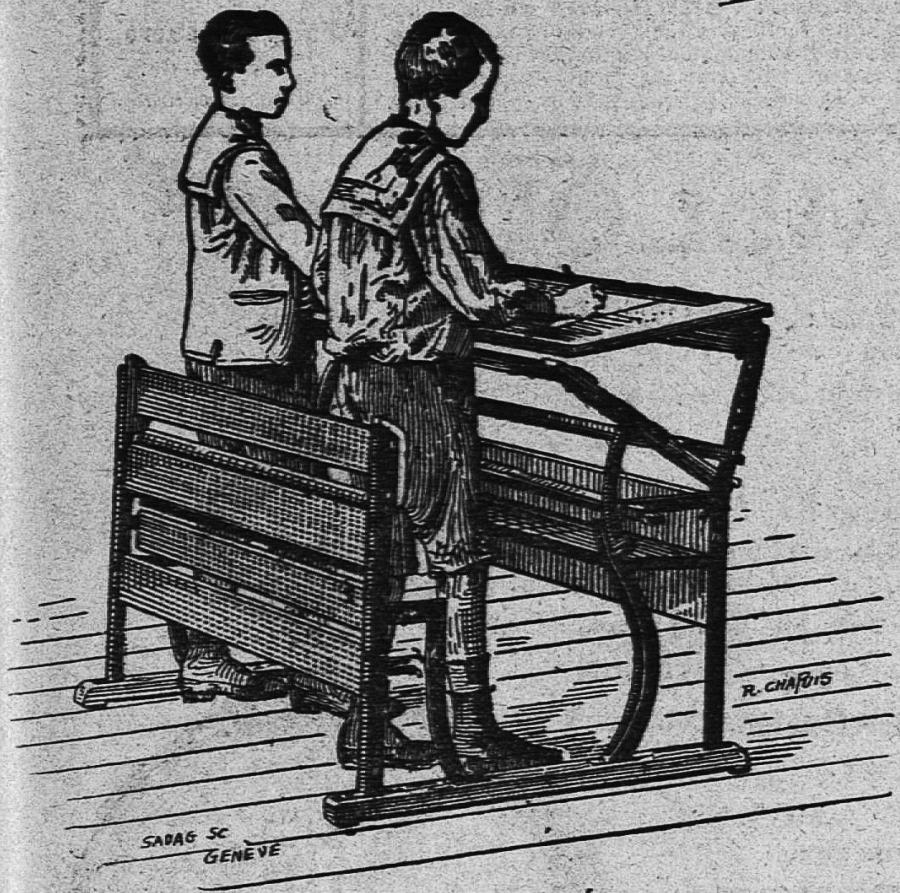

Pupitre avec banc

Pour Ecoles Primaires

Modèle nº 20

donnant toutes les hauteurs et inclinaisons nécessaires à l'étude.

Prix : fr. 35.—.

PUPITRE AVEC BANC ou chaises.

Modèle nº 15 *a*

Travail assis et debout

et s'adaptant à toutes les tailles.

Prix : Fr. 42.50.

RECOMMANDÉ

par le Département de l'Instruction publique du Canton de Vaud.

TABLEAUX-ARDOISES

fixes et mobiles, évitant les reflets.

SOLIDITÉ GARANTIE

PORTE CARTE GÉOGRAPHIQUE MOBILE

et permettant l'exposition horizontale rationnelle

Les pupitres « MAUCHAIN » peuvent être fabriqués dans toute localité S'entendre avec la maison.

Localités vaudoises ou notre matériel scolaire est en usage : Lausanne, dans plusieurs établissements officiels d'instruction ; Montreux, Vevey, Yverdon, Moudon, Payerne, Grandcour, Orbe, Chavannes, Vallorbe, Morges, Coppet, Corsier, Sottens, St-Georges, Pully, Bex, Rivaz, Ste-Croix, Veytaux, St-Légier, Corseaux, Châtelard, Granges, la Tour de Peilz, Rances, La Praz, Champvent, Lavey, Morcles, Aigle, Chexbres, Combremont, Echallens, etc.

CONSTRUCTION SIMPLE — MANIEMENT FACILE

PENSION

Instituteur à Liestal, (Bâle-Campagne) recevrait en pension pour le printemps un garçon ou une fille qui désirerait apprendre la langue allemande. Bonnes écoles primaires et secondaires. Vie de famille. Belle chambre dans nouvelle villa, 5 minutes en dehors de la ville. Piano. Prix de pension 55 fr. par mois.

S'adresser à Monsieur N. Tschopp, instituteur, Liestal.

Instituteur de Hambourg, 25 ans, parlant l'anglais et le français, cherche place de précepteur ou de maître d'allemand et d'anglais dans famille ou école.

Offres sous H 4 M à la gérance.

MAISON DE CONFIANCE
FONDÉE EN 1895

SPÉCIALITÉ
de grands ordinaires
BEAUJOLAIS

Vins d'Arbois,
de
ST-GEORGES
et des **Pyrénées.**
Monopole.

Bordeaux.
Bourgogne.

VINS et SPIRITUEUX en GROS

RIVE & ROULET

10, rue Amat, GENÈVE

Seule maison allant acheter elle-même dans — les pays de production. —

REPRÉSENTANTS locaux DEMANDÉS

Conditions spéciales offertes au personnel enseignant : **COMMISSION de 10 %** sur le net des factures à tous ceux qui nous transmettront directement des commandes soit pour eux-mêmes, soit pour leurs amis et connaissances — Demandez prix-courant et échantillons.

TÉLÉPHONE
— 255 —

VINS BLANCS
du pays en fûts et en bouteilles.

1res MARQUES de
Yverne, Villeneuve, Dézaley, Epesses, La Côte.
Vins valaisans et neuchâtelois.

Malaga. Madère.
Kirsch suisse.
Cognacs et Rhums.

P. BAILLOD & CIE

Place Centrale. • **LAUSANNE** • *Place Pépinet.*

Maison de premier ordre. — Bureau à La Chaux-de-Fonds.

Montres garanties dans tous les genres en **métal,** depuis fr. 6; **argent,** fr. 15; **or,** fr. 40.

Montres fines, Chronomètres. Fabrication. Réparations garanties à notre atelier spécial.

BIJOUTERIE OR 18 KARATS

Alliances — Diamants — Brillants.

BIJOUTERIE ARGENT
et Fantaisie.

ORFÈVRERIE ARGENT
Modèles nouveaux.

RÉGULATEURS
depuis fr. 20. —•— Sonnerie cathédrale

Achat d'or et d'argent.

English spoken. — Man spricht deutsch.

GRAND CHOIX

Prix marqués en chiffres connus.

Remise
10 % au corps enseignant.

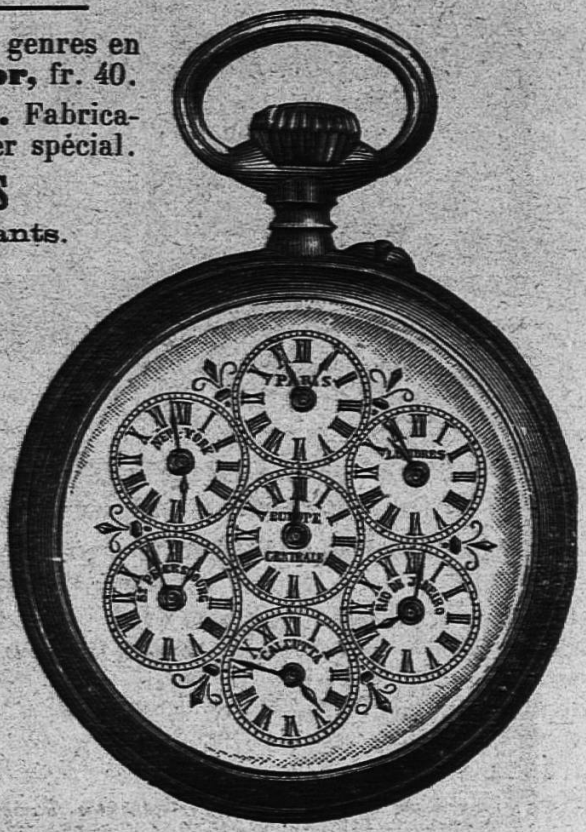

EPARGNE SCOLAIRE

La Caisse mutuelle pour l'Épargne, 56, rue du Stand, Genève, fournit gratuitement tous les renseignements pour organiser l'Epargne scolaire.

10 %

ESCOMPTE aux membres de la S. P. R.

5 % Escompte habituel

NOS PRIX MODÉRÉS sont tous marqués en chiffres connus.

Rez-de-chaussée 1er et 2e étage.



MAISON MODÈLE

Maier et Chapuis

Lausanne, 22, Rue du Pont

VÊTEMENTS

tous genres
sur mesure et confectionnés

DRAPERIE

anglaise, française, suisse

2 coupeurs

et atelier dans la maison.

FABRIQUE ET MAGASIN DE CERCUEILS

CH. CHEVALLAZ

Rue du Pont, 11, LAUSANNE — Rue de Flandres, 7, NEUCHATEL
Rue Colombière, 2, NYON.

COURONNES MORTUAIRES

Transports funèbres pour tous pays. — Cercueils de tous prix, du plus simple au plus riche, expédiés sur demande télégraphique :
Chevallaz Cercueils, Lausanne.

ÉCOLES NORMALES

Examens d'admission.

a) Pour la **IVe classe des garçons**, les jeudi et vendredi 2 et 3 avril ;
b) Pour la **IIIe classe des jeunes filles**, les vendredi et samedi 3 et 4 avril.
Ils commenceront chaque jour à **7 heures du matin.**

Les jeunes gens qui désirent subir ces examens doivent s'annoncer au directeur **avant le 21 mars prochain,** et joindre à leur demande d'inscription :
a) Un acte de naissance (les étrangers au canton y joindront un acte d'origine) ;
b) Un certificat de vaccination ;
c) Un témoignage de bonnes mœurs délivré par la municipalité du domicile ;
d) Un engagement de desservir, pendant trois ans au moins, une école publique dans le canton, après l'obtention du brevet de capacité.

Les aspirants qui, en cas d'admission, désirent être mis au bénéfice des **bourses** accordées par l'Etat, doivent l'indiquer dans leur lettre d'inscription.

Pour être admis, les aspirants doivent être âgés de **15 ans,** au minimum, et les aspirantes de **16 ans** dans l'année courante ; être exempts d'infirmités préjudiciables aux fonctions de l'enseignement, et subir un examen satisfaisant sur les objets enseignés à l'école primaire, dans les limites du **programme d'admission.** Ce programme sera envoyé sur demande.

Lausanne, le 25 janvier 1908. H 30 499 L

ÉCOLES NORMALES

Examens du brevet de capacité des aspirants et aspirantes à l'enseignement primaire.

du lundi 23 mars au mercredi 1er avril.

Les aspirants et aspirantes, **non élèves des écoles normales,** doivent s'adresser, par écrit, au département de l'instruction publique. 2me service, avant le **17 mars,** et joindre à leur demande un acte de naissance et un certificat d'études. H 30 498 L

Demander le **règlement** et **horaire** à la direction.

Lausanne, le 25 janvier 1908.

EDUCATEUR

disposant d'un certain capital, et désirant **fonder établissement important,** trouve ait occasion exceptionnelle d'acquérir à bas prix un **grand bâtiment de 70 pièces** avec tout son ameublement dans une importante station d'étrangers. Situation de **1er ordre.** Terrasse ombragée. Cas échéant facilités de paiement. S'adr. à **MM. PERRET & MANDRIN, notaires à Montreux.** (H1078M)

Dictionnaire Larousse

A vendre un dictionnaire Larousse en parfait état, relié. Prix très avantageux. S'adresser **gérance** de l'**ÉDUCATEUR.**

TECHNICUM DE GENÈVE

Un cours pour chauffeurs d'automobiles
s'ouvrira au Technicum **le 17 février,** pour se terminer **le 17 mai.**

Pour tous les renseignements, s'adresser à la Direction de l'Etablissement professionnel, à la Prairie, Genève. (H885X)

LES MACHINES A COUDRE

SINGER

sont sans rivales
pour l'usage de la **famille** et de l'**atelier.**

Plus de **mille** modèles
s'adaptant à toutes les professions.

EXPOSITION INTERNATIONALE

GRAND PRIX

Milan 1906

Paris 1900
Grand Prix

Expositions universelles

St-Louis 1904
7 Grands Prix

Paiements par petites sommes. — Machines confiées à l'essai.

COMPAGNIE SINGER

Direction pour la Suisse :

Rue du Marché, 13, GENÈVE

Seules maisons pour la Suisse romande :

Bienne, Kanalgasse, 8.
Ch.-d.-Fonds, r. Léop.-Robert, 37.
Delémont, avenue de la Gare.
Fribourg, rue de Lausanne, 144.
Lausanne, Casino-Théâtre.
Martigny, maison de la Poste.
Montreux, Avenue des Alpes.
Neuchâtel, place du Marché, 2
Nyon, rue Neuve, 2.
Vevey, rue du Lac, 15.
Yverdon, vis-à-vis Pont-Gleyre.

LES SUCCÈS DU THÉATRE ROMAND

J.-H. BLANC. — Moille-Margot à la montagne, charge vaudoise en 3 actes. — 5 h., 3 f..... 1.50

BILLOD-MOREL, A. — Ruse électorale, comédie en 1 acte. — 6 h. 1.—

— Fameux Poisson ! comédie en 1 acte. — 7 h..... 1.—

BLANC, M. — Les maladresses d'un bel esprit, comédie en un acte. — 4 h., 1 f. ..... 1.—

— La valse de Lauterbach, vaudoiserie en 1 acte. — 7 h., 6 f. 1.—

BORAIN, J. — Ne laissez pas sortir le fou, comédie en 1 acte 6 h. ..... 1.—

LAMBERT, A. — Trois soupirants, comédie en 1 acte. — 5 h., 3 f. 1.20

— L'amour est de tout âge, pochade en 1 acte. — 3 h , 4 f.. 1.—

— L'idée de Samuel, pièce villageoise en 1 acte. — 3 h., 5 f. 1.—

— Le calvaire d'un candidat, pièce en 1 acte, en prose. — 5 h., 3 f. 1.25

ROTH DE MARKUS, A. — O ma patrie, fantaisie patriotique vaudoise en 1 acte et 1 tableau, avec musique. — 2 h., 2 f.... 1.— Musique (piano ou orchestre) et décors en location.

JUNG, Ch. — Le testament, pièce vaudoise en un acte..... 1.—

GENEVAY, E. — Un philantrophe malheureux, comédie-bouffe en un acte. — 5 h..... 1.25

— Une tante embarrassante, saynète en 1 acte. — 1 h., 2 f... 1.—

GENEVAY, E. — Sami et le Greffier à l'exposition de Milan, saynète en 3 actes. — 2 h., 1 f. 1.50

Pierre D'ANTAN. — Le mariage de Jean-Pierre, saynète en 1 acte. 2 h., 3 f..... 1.—

— Une fille à marier, comédie en 1 acte. — 3 h., 3 f ..... 1.—

— L'héritage du cousin..... 1. 0

— Le remède à Belet..... 1.25

— Parvenus 1 50

— Les ambitions de Fanchette, comédie vaudoise en 1 acte. — 3 h., 2 f 1.50

— A la recherche d'une femme, comédie en 2 actes. — 4 h., 3 f. 1.50

P.-E. MAYOR. — Les deux moulins, comédie en 3 actes, *pour enfants*, avec chœur. — 3 h., 3 f. et figur..... 1.25 Partition, piano et chants (en location). — Partition des chœurs (rab. par quantité)... —.50

— Pour l'honneur, drame en 1 acte. — 3 f., 1 h..... 1.—

— Ces dames, comédie en 1 acte. — 3 f. ..... 1.—

PENARD, F. — Un nouvel-an chez nous, comédie en 1 acte et 1 prologue..... 1.—

— Le mariage d'Aloïs, comédie-vaudeville (avec chants populaires) en 1 acte et 1 prologue. 1.25

RIBAUX, Ad. — Figures disparues, comédie en 1 acte. — 2 h., 2 f. 1.—

— L'Alpe consolatrice, comédie en 3 actes. — 9 h., 7 f 1.50

LIBRAIRIE DES SOCIÉTÉS LITTÉRAIRES ET DRAMATIQUES
et des Écoles, Pensionnats, Instituts, etc.

Comédies. — Drames. — Vaudevilles. — Monologues. — Dialogues. — Opérettes. — Saynètes et scènes comiques. — Duos et chansons comiques avec parlé. — Rondes. — Pantomimes. — Guignols. — Chœurs de circonstance pour distribution de prix, promotions, fêtes scolaires, etc., etc. — Chœurs d'enfants et de femmes. — Chœurs mixtes et chœurs d'hommes.

IMMENSE CHOIX

CHEZ FŒTISCH FRÈRES (S.A.)

Magasin général de musique

LAUSANNE

Lausanne. — Imprimeries Réunies.

DIEU HUMANITÉ PATRIE

XLIVe ANNÉE. — No 9. LAUSANNE — 29 février 1908.

L'EDUCATEUR

(·EDUCATEUR·ET·ECOLE·REUNIS·)

ORGANE

DE LA

Société Pédagogique de la Suisse romande

PARAISSANT TOUS LES SAMEDIS

Rédacteur en Chef :

FRANÇOIS GUEX

Directeur des Ecoles normales du canton de Vaud, Professeur de pédagogie à l'Université de Lausanne.

Rédacteur de la partie pratique :

U. BRIOD

Maître à l'Ecole d'application annexée aux Ecoles normales vaudoises.

Gérant : Abonnements et Annonces :

CHARLES PERRET

Instituteur, Route de Morges, 24, Lausanne.

COMITÉ DE RÉDACTION :

VAUD : **R. Ramuz**, instituteur, Grandvaux.

JURA BERNOIS : **H. Gobat**, inspecteur scolaire, Delémont.

GENÈVE : **W. Rosier**, conseiller d'Etat.

NEUCHATEL : **C. Hintenlang**, instituteur, Noiraigue.

PRIX DE L'ABONNEMENT : Suisse, 5 fr.; Etranger, 7 fr. 50.

PRIX DES ANNONCES : 30 centimes la ligne.

Tout ouvrage dont l'*Educateur* recevra deux exemplaires aura droit à une annonce ou à un compte-rendu, s'il y a lieu.

On peut s'abonner et remettre les annonces :

LIBRAIRIE PAYOT & Cie, LAUSANNE



PAYOT & Cie, ÉDITEURS

1, rue de Bourg, 1

LAUSANNE

Publications de M. W. ROSIER, professeur.

Géographie générale illustrée. Europe. Ouvrage publié sous les auspices des Sociétés suisses de Géographie, illustré de 334 gravures, cartes, plans et tableaux graphiques, ainsi que d'une carte en couleur. Troisième édition. Un volume in-4°, cartonné 3 fr. 75

Géographie générale illustrée, Asie, Afrique, Amérique, Océanie. Ouvrage publié sous les auspices des Sociétés suisses de Géographie, illustré de 316 gravures, cartes, plans et tableaux graphiques. Deuxième édition. Un volume in-4°, cartonné 4 fr. —

Suisse et Premières notions sur les cinq parties du monde. Manuel-atlas destiné au *degré moyen* primaire. Ouvrage illustré de 175 figures, dont 46 cartes en couleur dessinées par Maurice Borel. Troisième édition. Un volume in-4°, cartonné 2 fr. —

Manuel-Atlas destiné au *degré moyen* des écoles primaires. — *Suisse, Premières notions sur les cinq parties du monde*, par W. Rosier, professeur de géographie, avec la collaboration de H. Schardt, professeur, auteur de la partie cantonale vaudoise, H. Elzingre, professeur, auteur de la partie cantonale neuchâteloise, et de M. Borel, pour le travail cartographique. — Ouvrage adopté par les Départements de l'Instruction publique des Cantons de Vaud, Neuchâtel et Genève, illustré de nombreuses figures et de cartes en couleur. Troisième édition. Un volume in-4°, cartonné 2 fr. 25

Manuel-Atlas destiné au *degré supérieur* des écoles primaires. — *Notions sur la Terre, sa forme, ses mouvements et sur la leclure des cartes. Les phénomènes terrestres. Géographie des cinq parties du monde. Revision de la Suisse.* — Ouvrage adopté par les Départements de l'Instruction publique des Cantons de Vaud, Neuchâtel et Genève, et contenant de nombreuses gravures, en particulier 65 cartes en couleur dans le texte et 2 cartes de la Suisse hors texte, dessinées par M. Maurice Borel. Deuxième édition. Un vol. in-4°, cart. 3 fr. —

Premières leçons de géographie destinées à l'enseignement secondaire. La Terre, sa forme, ses mouvements. Lecture des cartes. Un volume in-8°, illustré. Troisième édition, cartonné 2 fr. 25

Histoire illustrée de la Suisse à l'usage des écoles primaires. Ouvrage adopté par les Départements de l'Instruction publique des Cantons de Vaud, Neuchâtel et Genève, illustré de 273 gravures et de 8 cartes en couleur. Un volume in-4°, cartonné 3 fr. —

Europe, *nouvelle carte murale*, par W. Rosier, professeur, et E. Gæbler, cartographe. Echelle 1 : 3 200 000, dimensions : 183/164 cm., montée sur toile avec rouleaux 25 fr. —

Suisse, *carte murale muette* (Echelle 1 : 250 000) sur toile ardoisée, avec la carte murale muette de l'**Europe** au verso 30 fr. —

Carte de la Suisse pour les écoles. Echelle 1 : 700 000 (carte en couleur à l'usage des élèves), sur papier fort, fr. 0,50 ; sur papier-toile 0 fr. 70

Carte muette de la Suisse pour les écoles. Echelle 1 : 700 000 (carte d'exercice à l'usage des élèves) 0 fr. 20

Histoire de l'Instruction et de l'Education. F. Guex. In-8°, illustré de 110 gravures. Quatrième mille. Relié toile anglaise fr. 7.50, broché fr. 6.—.

Ouvrages classiques pour tous les degrés : **primaire, secondaire, supérieur** et toutes les branches d'enseignement.

Ouvrages de MM. H. Blanc, P. Jaccard, P. Maillefer, H. Schacht, H. Sensine.

EDITION „ATAR“ GENEVE

MANUELS SCOLAIRES

adoptés par le Départe ent de l'instruction publique du Canton de Genève et ailleurs.

Exercices et problèmes d'arithmétique, par André Corbaz. — *A. Calcul écrit :* 1re série (élèves de 7 à 9 ans), 70 c.; livre du maître, 1 fr.; 2e série (élèves de 9 à 11 ans), 90 c.; livre du maître, 1 fr. 40; 3e série (élèves de 11 à 13 ans), 1 fr. 20; livre du maître, 1 fr. 80. — *B. Calcul oral :* 1re série, 60 c.; 2e série, 80 c.; 3e série, 90 c. — *C.* **Exercices et problèmes de géométrie et de toisé. Problèmes constructifs.** 2me édition, 1 fr. 50. — *D.* **Solutions de géométrie,** 50 c.

Livre de lecture, par André Charrey, à l'usage des écoles primaires de Genève, 1 fr. 80

Livre de lecture, par A. Gavard, 2 fr. —

Manuels d'Allemand, par le prof. A. Lescaze : **Premières leçons intuitives d'allemand,** 3e édition, 75 c. — **Manuel pratique de langue allemande,** 1e partie, 4e édition, 1 fr. 50. — **Manuel pratique de langue allemande,** 2me partie, 3e édition, 3 fr. — **Lehrbuch für den Unterricht in der deutschen Sprache,** auf Grundlage der Anschauung, 1re partie, 1 fr. 40; 2e partie, 1 fr. 50. — **Lehr- und Lesebuch,** 3e partie, 1 fr. 50

Notions élémentaires d'instruction civique, par M. Duchosal. Edition complète, 60 c.; édition réduite, 45 c.

Premiers éléments d'Histoire naturelle, par le prof. Eug. Pittard, 2e édition, 240 figures dans le texte, 2 fr. 75

Leçons et Récits d'Histoire suisse, par Alfred Schutz. Nombreuses illustrations. Cart., 2 fr.; relié, 5 fr. —

Manuel d'enseignement antialcoolique, par J. Denis. 80 illustrations, 8 planches en couleurs, Relié, 2 fr. —

Manuel du petit Solfégien, par J.-A. Clift, 95 c.

Nouveau traité complet de sténographie Aimé Paris, par Roulleer-Leuba. Broché, 2 fr. 50. Cartonné, 3 fr. —

Prose et Vers français, en usage à l'Université de Genève, 2 fr. —

Parlons français, par W. Plud'hun, 15e mille, avec l'index alphabét., 1 fr. —

Comment prononcer le français, par W. Plud'hun, 50 c.

Histoire sainte. Rédigée en vue d'un cycle d'enseignement de 2 ans, par M. le past. Albert Thomas, 65 c.

Pourquoi pas ? essayons, manuel antialcoolique, par F. Guillermet. Broché, 1 fr. 50. Relié, 2 fr. 75

On demande pour fin avril, un **maître de français** diplômé. 30 heures de leçons et une partie de la surveillance. Traitement 1000 francs par année et entretien complet, sauf blanchissage.

Institut Clos-Rousseau. **Cressier,** (Neuchâtel).

Afin d'introduire ma

MACHINE à LAVER LE LINGE

à Fr. 21.— à la fois dans tous les ménages, je me suis décidé de l'envoyer **à l'essai, au prix avantageux ci-dessus. — Rien à payer a l'avance ! Faculté de retour en cas de non convenance. Trois mois de crédit !** La machine se paie par l'usage au bout de peu de temps, grâce à l'économie sur le savon et n'attaque pas le linge. Facile à manier, elle produit davantage et est plus solide qu'une machine de 70 fr. Des milliers d'attestations à disposition ! Construite en bois et non en fer-blanc, cette machine est indestructible. Tout en facilitant énormément le travail, elle est très économique. Ecrire de suite à

PAUL-ALFRED GŒBEL, BASEL

Des représentants sont demandés partout. Désigner dans les commandes la station de chemin de fer la plus proche.

EDUCATEUR

disposant d'un certain capital, et désirant **fonder établissement important,** trouverait occasion exceptionnelle d'acquérir à bas prix un **grand bâtiment de 70 pièces** avec tout son ameublement dans une importante station d'étrangers. Situation de **1er ordre.** Terrasse ombragée. Cas échéant facilités de paiement. S'adr. à **MM. PERRET & MANDRIN, notaires à Montreux.** (H1078M)

MAISON DE CONFIANCE
FONDÉE EN 1895

VINS et SPIRITUEUX en GROS

TÉLÉPHONE
— 255 —

RIVE & ROULET

10, rue Amat, GENÈVE

Seule maison allant acheter elle-même dans — les pays de production. —

REPRÉSENTANTS locaux DEMANDÉS

Conditions spéciales offertes au **personnel enseignant : COMMISSION de 10 %** sur le net des factures à tous ceux qui nous transmettront directement des commandes soit pour eux-mêmes, soit pour leurs amis et connaissances. — Demandez prix-courant et échantillons.

SPÉCIALITÉ
de grands ordinaires
BEAUJOLAIS

Vins d'Arbois,
de
ST-GEORGES
et des **Pyrénées.**
Monopole.

Bordeaux.
Bourgogne.

VINS BLANCS
du pays en fûts et en bouteilles.

Ires MARQUES de
Yvorne, Villeneuve, Dézaley, Epesses, La Côte.
Vins valaisans et neuchâtelois.

Malaga. Madère.
Kirsch suisse.
Cognacs et Rhums.

P. BAILLOD & CIE

Place Centrale. • **LAUSANNE** • *Place Pépinet.*

Maison de premier ordre. — Bureau à La Chaux-de-Fonds.

Montres garanties dans tous les genres en **métal,** depuis fr. 6; **argent,** fr. 15; **or,** fr. 40.

Montres fines, Chronomètres. Fabrication. Réparations garanties à notre atelier spécial.

BIJOUTERIE OR 18 KARATS
Alliances — Diamants — Brillants.

BIJOUTERIE ARGENT
et Fantaisie.

ORFÈVRERIE ARGENT
Modèles nouveaux.

RÉGULATEURS
depuis fr. 20. —=— Sonnerie cathédrale

Achat d'or et d'argent.

English spoken. — Man spricht deutsch.

GRAND CHOIX

Prix marqués en chiffres connus.

Remise
10 % au corps enseignant.





Le *premier livre*, 3e éd., **fr. 1.50.** Le *deuxième livre*, 2e éd., **fr. 1.20.**
Le *troisième livre*, **fr. 2.—.** Le *troisième livre*, partie du maître, **fr. 3.—.**
Le *quatrième livre*, **fr. 1.80.** Le *cinquième livre*, **fr. 1.50.**



La Troisième Année de Géographie

La Suisse

5e édition.

Prix : Fr. 2.50.

La Deuxième Année de Géographie

LE

Canton de Berne

4e édition.

Prix : Fr. 1.20.

Progymnase de Delémont.

Par suite de démission honorable, la place de maître de mathématiques et de dessin technique est à repourvoir pour l'ouverture du semestre d'été. Maximum d'heures hebdomadaires : 32 ; traitement 3200 à 3600 francs. Une autre répartition des branches est réservée.

S'inscrire jusqu'au 15 mars prochain, chez M. H. Duvoisin, secrétaire de la Commission, à Delémont.

Gymnase de Berthoud

Les **EXAMENS D'ADMISSION** dans les diverses classes du Gymnase de Berthoud (sections littéraire, réale et commerciale) auront lieu le **samedi 21 mars** et le **mardi 21 avril,** dès 8 heures du matin. Les inscriptions pour l'admission seront reçues jusqu'au 15 mars et au 12 avril par le soussigné, qui donnera tous les renseignements désirables concernant les pensions pour élèves. La demande d'inscription doit être accompagnée des certificats des dernières années scolaires, ainsi que d'un extrait de naissance. — La **nouvelle année scolaire** commencera **mercredi 22 avril** à 7 heures.

Le recteur du Gymnase :
CH. GRUTTER.

PENSION

Instituteur à Liestal, (Bâle-Campagne) recevrait en pension pour le printemps un garçon ou une fille qui désirerait apprendre la langue allemande. Bonnes écoles primaires et secondaires. Vie de famille. Belle chambre dans nouvelle villa, 5 minutes en dehors de la ville. Piano. Prix de pension 55 fr. par mois.

S'adresser à Monsieur N. Tschopp, instituteur, Liestal.

Vêtements confectionnés

et sur mesure

POUR DAMES ET MESSIEURS

J. RATHGEB-MOULIN

Rue de Bourg, 20, Lausanne

Gilets de chasse. — Caleçons. — Chemises.
Draperie et Nouveautés pour Robes.
Linoléums.
Trousseaux complets.

FABRIQUE ET MAGASIN DE CERCUEILS

CH. CHEVALLAZ

Rue du Pont, 11, LAUSANNE — Rue de Flandres, 7, NEUCHATEL
Rue Colombière, 2, NYON.

COURONNES MORTUAIRES

Transports funèbres pour tous pays. — Cercueils de tous prix, du plus simple au plus riche, expédiés sur demande télégraphique :

Chevallaz Cercueils, Lausanne.

Instituteur de Hambourg, 25 ans, parlant l'anglais et le français, cherche place de précepteur ou de maître d'allemand et d'anglais dans famille ou école. Offres sous H 4 M à la gérance.

LA REVUE

H 12 700 L

Journal quotidien. Fondée par Louis Ruchonnet, paraît à Lausanne tous les jours, sauf le dimanche, et parvient le jour même à presque tous ses lecteurs de la Suisse romande. Renseignements complets sur la politique vaudoise, suisse et étrangère ; feuilletons réputés ; correspondances de Berne, Paris, Neuchâtel, Valais, etc. Etat-civil de Lausanne. Places fédérales au concours. Cotes des Bourses et renseignements financiers. Service complet de dépêches. Articles agricoles spéciaux de MM. Chuard, conseiller national, et Martinet, directeur, etc. La **Revue** est indispensable aux personnes voulant suivre le mouvement politique. — La réclamer dans tous les cafés et restaurants, ainsi que dans les kiosques et librairies des gares. Le samedi, supplément littéraire avec illustrations : la **Revue du Dimanche.** Prix de l'abonnement : **12 fr.** par an. On s'abonne en tout temps à la **REVUE,** par carte postale à l'administration, **Place St-François, 9** bis, **Lausanne.**

---

10 %

ESCOMPTE aux membres de la S. P. R.

10 % Escompte habituel 3 %

NOS PRIX MODÉRÉS sont tous marqués en chiffres connus.

Rez-de-chaussée 1er et 2e étage.



MAISON MODÈLE

Maier et Chapuis

Lausanne, 22, Rue du Pont

VÊTEMENTS

tous genres
sur mesure et confectionnés

DRAPERIE

anglaise, française, suisse

2 coupeurs

et atelier dans la maison.

LES SUCCÈS DU THÉATRE ROMAND

J.-H. BLANC. — Moille-Margot à la montagne, charge vaudoise en 3 actes. — 5 h., 3 f..... 1.50

BILLOD-MOREL, A. — Ruse électorale, comédie en 1 acte. — 6 h. 1.—

— Fameux Poisson ! comédie en 1 acte. — 7 h..... 1.—

BLANC, M. — Les maladresses d'un bel esprit, comédie en un acte. — 4 h., 1 f..... 1.—

— La valse de Lauterbach, vaudoiserie en 1 acte. — 7 h., 6 f. 1.—

BORAIN, J. — Ne laissez pas sortir le fou, comédie en 1 acte. 6 h..... 1.—

LAMBERT, A. — Trois soupirants, comédie en 1 acte. — 5 h., 3 f. 1.20

— L'amour est de tout âge, pochade en 1 acte. — 3 h., 4 f.. 1.—

— L'idée de Samuel, pièce villageoise en 1 acte. — 3 h., 5 f. 1.—

— Le calvaire d'un candidat, pièce en 1 acte, en prose. — 5 h., 3 f. 1.25

ROTH DE MARKUS, A. — O ma patrie, fantaisie patriotique vaudoise en 1 acte et 1 tableau, avec musique. — 2 h., 2 f.... 1.— Musique (piano ou orchestre) et décors en location.

JUNG, Ch. — Le testament, pièce vaudoise en un acte..... 1.—

GENEVAY, E. — Un philantrophe malheureux, comédie-bouffe en un acte. — 5 h..... 1.25

— Une tante embarrassante, saynète en 1 acte. — 1 h., 2 f... 1.—

GENEVAY, E. — Sami et le Greffier à l'exposition de Milan, saynète en 3 actes. — 2 h., 1 f. 1.50

Pierre D'ANTAN. — Le mariage de Jean-Pierre, saynète en 1 acte. — 2 h., 3 f..... 1.—

— Une fille à marier, comédie en 1 acte. — 3 h., 3 f..... 1.—

— L'héritage du cousin..... 1.50

— Le remède à Belet..... 1.25

— Parvenus..... 1.50

— Les ambitions de Fanchette, comédie vaudoise en 1 acte. — 3 h., 2 f..... 1.50

— A la recherche d'une femme, comédie en 2 actes. — 4 h., 3 f. 1.50

P.-E. MAYOR. — Les deux moulins, comédie en 3 actes, *pour enfants*, avec chœur. — 3 h., 3 f. et figur..... 1.25 Partition, piano et chants (en location). — Partition des chœurs (rab. par quantité)... —.50

— Pour l'honneur, drame en 1 acte. — 3 f., 1 h..... 1.—

— Ces dames, comédie en 1 acte. — 3 f..... 1.—

PENARD, F. — Un nouvel-an chez nous, comédie en 1 acte et 1 prologue..... 1.—

— Le mariage d'Aloïs, comédie-vaudeville (avec chants populaires) en 1 acte et 1 prologue. 1.25

RIBAUX, Ad. — Figures disparues, comédie en 1 acte. — 2 h., 2 f. 1.—

— L'Alpe consolatrice, comédie en 3 actes. — 9 h., 7 f 1.50

LIBRAIRIE DES SOCIÉTÉS LITTÉRAIRES ET DRAMATIQUES
et des Écoles, Pensionnats, Instituts, etc.

Comédies. — Drames. — Vaudevilles. — Monologues. — Dialogues. — Opérettes. — Saynètes et scènes comiques. — Duos et chansons comiques avec parlé. — Rondes. — Pantomimes. — Guignols. — Chœurs de circonstance pour distribution de prix, promotions, fêtes scolaires, etc., etc. — Chœurs d'enfants et de femmes. — Chœurs mixtes et chœurs d'hommes.

IMMENSE CHOIX

CHEZ FŒTISCH FRÈRES (S.A.)

Magasin général de musique

LAUSANNE

Lausanne. — Imprimeries Réunies.

DIEU HUMANITÉ PATRIE

XLIVe ANNÉE. — No 10. LAUSANNE — 7 mars 1908.

L'EDUCATEUR

(·EDUCATEUR·ET·ECOLE·REUNIS·)

ORGANE

DE LA

Société Pédagogique de la Suisse romande

PARAISSANT TOUS LES SAMEDIS

Rédacteur en Chef :

FRANÇOIS GUEX

Directeur des Ecoles normales du canton de Vaud, Professeur de pédagogie à l'Université de Lausanne.

Rédacteur de la partie pratique :

U. BRIOD

Maître à l'Ecole d'application annexée aux Ecoles normales vaudoises.

Gérant : Abonnements et Annonces :

CHARLES PERRET

Instituteur, Route de Morges, 24, Lausanne.

COMITÉ DE RÉDACTION :

VAUD : **R. Ramuz**, instituteur, Grandvaux.

JURA BERNOIS : **H. Gobat**, inspecteur scolaire, Delémont.

GENÈVE : **W. Rosier**, conseiller d'Etat.

NEUCHATEL : **C. Hintenlang**, instituteur, Noiraigue.

PRIX DE L'ABONNEMENT : Suisse, 5 fr.; Etranger, 7 fr. 50.

PRIX DES ANNONCES : 30 centimes la ligne.

Tout ouvrage dont l'*Educateur* recevra deux exemplaires aura droit à une annonce ou à un compte-rendu, s'il y a lieu.

On peut s'abonner et remettre les annonces :

LIBRAIRIE PAYOT & Cie, LAUSANNE



PAYOT & Cie, ÉDITEURS

1, rue de Bourg, 1

LAUSANNE

Publications de M. W. ROSIER, professeur.

Géographie générale illustrée. Europe. Ouvrage publié sous les auspices des Sociétés suisses de Géographie, illustré de 334 gravures, cartes, plans et tableaux graphiques, ainsi que d'une carte en couleur. Troisième édition. Un volume in-4°, cartonné 3 fr. 75

Géographie générale illustrée, Asie, Afrique, Amérique, Océanie. Ouvrage publié sous les auspices des Sociétés suisses de Géographie, illustré de 316 gravures, cartes, plans et tableaux graphiques. Deuxième édition. Un volume in-4°, cartonné 4 fr. —

Suisse et Premières notions sur les cinq parties du monde. Manuel-atlas destiné au *degré moyen* primaire. Ouvrage illustré de 175 figures, dont 46 cartes en couleur dessinées par Maurice Borel. Troisième édition. Un volume in-4°, cartonné 2 fr. —

Manuel-Atlas destiné au *degré moyen* des écoles primaires. — *Suisse, Premières notions sur les cinq parties du monde*, par W. Rosier, professeur de géographie, avec la collaboration de H. Schardt, professeur, auteur de la partie cantonale vaudoise, H. Elzingre, professeur, auteur de la partie cantonale neuchâteloise, et de M. Borel, pour le travail cartographique. — Ouvrage adopté par les Départements de l'Instruction publique des Cantons de Vaud, Neuchâtel et Genève, illustré de nombreuses figures et de cartes en couleur. Troisième édition. Un volume in-4°, cartonné 2 fr. 25

Manuel-Atlas destiné au *degré supérieur* des écoles primaires. — *Notions sur la Terre, sa forme, ses mouvements et sur la leclure des cartes. Les phénomènes terrestres. Géographie des cinq parties du monde. Revision de la Suisse.* — Ouvrage adopté par les Départements de l'Instruction publique des Cantons de Vaud, Neuchâtel et Genève, et contenant de nombreuses gravures, en particulier 65 cartes en couleur dans le texte et 2 cartes de la Suisse hors texte, dessinées par M. Maurice Borel. Deuxième édition. Un vol. in-4°, cart. 3 fr. —

Premières leçons de géographie destinées à l'enseignement secondaire. La Terre, sa forme, ses mouvements. Lecture des cartes. Un volume in-8°, illustré. Troisième édition, cartonné 2 fr. 25

Histoire illustrée de la Suisse à l'usage des ecoles primaires. Ouvrage adopté par les Départements de l'Instruction publique des Cantons de Vaud, Neuchâtel et Genève, illustré de 273 gravures et de 8 cartes en couleur. Un volume in-4°, cartonné 3 fr. —

Europe, *nouvelle carte murale*, par W. Rosier, professeur, et E. Gæbler, cartographe. Echelle 1 : 3 200 000, dimensions : 183/164 cm., montée sur toile avec rouleaux 25 fr. —

Suisse, *carte murale muette* (Echelle 1 : 250 000) sur toile ardoisée, avec la carte murale muette de l'**Europe** au verso 30 fr. —

Carte de la Suisse pour les écoles. Echelle 1 : 700 000 (carte en couleur à l'usage des élèves), sur papier fort, fr. 0,50 ; sur papier-toile 0 fr. 70

Carte muette de la Suisse pour les écoles. Echelle 1 : 700 000 (carte d'exercice à l'usage des élèves) 0 fr. 20

Histoire de l'Instruction et de l'Education. F. Guex. In-8°, illustré de 110 gravures. Quatrième mille. Relié toile anglaise fr. 7.50, broché fr. 6.—.

Ouvrages classiques pour tous les degrés : **primaire, secondaire, supérieur** et toutes les branches d'enseignement.

Ouvrages de MM. H. Blanc, P. Jaccard, P. Maillefer, H. Schacht, H. Sensine.

ÉCOLES NORMALES

Examens d'admission.

a) Pour la **IVe classe des garçons**, les jeudi et vendredi 2 et 3 avril ;
b) Pour la **IIIe classe des jeunes filles**, les vendredi et samedi 3 et 4 avril.
Ils commenceront chaque jour à **7 heures du matin.**

Les jeunes gens qui désirent subir ces examens doivent s'annoncer au directeur **avant le 21 mars prochain,** et joindre à leur demande d'inscription :

a) Un acte de naissance (les étrangers au canton y joindront un acte d'origine) ;
b) Un certificat de vaccination ;
c) Un témoignage de bonnes mœurs délivré par la municipalité du domicile ;
d) Un engagement de desservir, pendant trois ans au moins, une école publique dans le canton, après l'obtention du brevet de capacité.

Les aspirants qui, en cas d'admission, désirent être mis au bénéfice des **bourses** accordées par l'Etat, doivent l'indiquer dans leur lettre d'inscription.

Pour être admis, les aspirants doivent être âgés de **15 ans,** au minimum, et les aspirantes de **16 ans** dans l'année courante ; être exempts d'infirmités préjudiciables aux fonctions de l'enseignement, et subir un examen satisfaisant sur les objets enseignés à l'école primaire, dans les limites du **programme d'admission.** Ce programme sera envoyé sur demande.

Lausanne, le 25 janvier 1908. H 30 499 L

ÉCOLES NORMALES

Examens du brevet de capacité des aspirants et aspirantes à l'enseignement primaire.

du lundi 23 mars au mercredi 1er avril.

Les aspirants et aspirantes, **non élèves des écoles normales,** doivent s'adresser, par écrit, au département de l'instruction publique. 2me service, avant le **17 mars,** et joindre à leur demande un acte de naissance et un certificat d'études. H 30 498 L

Demander le **règlement** et **horaire** à la direction.

Lausanne, le 25 janvier 1908.

École industrielle et Gymnase scientifique

EXAMENS D'ADMISSION

Ces examens auront lieu le 21 avril prochain dès 7 h. du matin. Les inscriptions des candidats seront reçues par la direction jusqu'au 11 avril, tous les jours de 10 h. à 11 h 1/2.

Age requis : 12 ans pour la classe inférieure de l'Ecole industrielle et un an de plus pour chacune des autres classes.

Pièces à fournir : Pour les candidats venant de l'Ecole primaire, le carnet scolaire : pour ceux venant d'un collège communal, le certificat de passage règlementaire ; pour les autres candidats un acte de naissance, un certificat de vaccination et les certificats obtenus dans leurs études antérieures.

Lausanne, le 24 février 1908.

Le Département de l'Instruction publique et des Cultes.

POUR CAUSE DE DÉPART A L'ÉTRANGER, M. Thybaud, à La Praz, met en vente dès ce jour, la plupart des volumes composant sa bibliothèque. Entre autres le *Dictionnaire géographique : Suisse,* dont 4 volumes reliés, le *Nouveau Larousse illustré* avec supplément, etc.

VAUD

INSTRUCTION PUBLIQUE ET CULTES

Les personnes qui veulent faire l'acquisition du **Guide méthodique pour l'Enseignement du Dessin** peuvent l'obtenir en s'adressant au Département de l'Instruction publique, bureau des fournitures scolaires, place de la Cathédrale, 4, Lausanne. Cet ouvrage leur sera livré au prix de fr. 10, par exemplaire.

MAISON DE CONFIANCE
FONDÉE EN 1895

VINS et SPIRITUEUX en GROS

TÉLÉPHONE
— 255 —

SPÉCIALITÉ
de grands ordinaires
BEAUJOLAIS

Vins d'Arbois,
de
ST-GEORGES
et des **Pyrénées.**
Monopole.

Bordeaux.
Bourgogne.

RIVE & ROULET

10, rue Amat, GENÈVE

Seule maison allant acheter elle-même dans — les pays de production. —

REPRÉSENTANTS locaux DEMANDÉS

Conditions spéciales offertes au personnel enseignant : **COMMISSION de 10 %** sur le net des factures à tous ceux qui nous transmettront directement des commandes soit pour eux-mêmes, soit pour leurs amis et connaissances — Demandez prix-courant et échantillons.

VINS BLANCS
du pays en fûts et en bouteilles.

Ires MARQUES de
Yvorne, Villeneuve, Dézaley, Epesses, La Côte.
Vins valaisans et neuchâtelois.

Malaga. Madère.
Kirsch suisse.
Cognacs et Rhums.

P. BAILLOD & Cie

Place Centrale. • **LAUSANNE** • *Place Pépinet.*

Maison de premier ordre. — Bureau à La Chaux-de-Fonds.

Montres garanties dans tous les genres en **métal,** depuis fr. 6; **argent,** fr. 15; **or,** fr. 40.

Montres fines, Chronomètres. Fabrication. Réparations garanties à notre atelier spécial.

BIJOUTERIE OR 18 KARATS
Alliances — Diamants — Brillants

BIJOUTERIE ARGENT
et Fantaisie.

ORFÈVRERIE ARGENT
Modèles nouveaux.

RÉGULATEURS
depuis fr. 20. —•— Sonnerie cathédrale

Achat d'or et d'argent.

English spoken. — Man spricht deutsch.

GRAND CHOIX

Prix marqués en chiffres connus.

Remise
10 % au corps enseignant.





Le *premier livre*, 3e éd., **fr. 1.50.** Le *deuxième livre*, 2e éd., **fr. 1.20.**
Le *troisième livre*, **fr. 2.—.** Le *troisième livre*, partie du maître, **fr. 3.—.**
Le *quatrième livre*, **fr. 1.80.** Le *cinquième livre*, **fr. 1.50.**



La Troisième Année de Géographie

La Suisse

5e édition.

Prix : Fr. 2.50.

La Deuxième Année de Géographie

LE

Canton de Berne

4e édition.

Prix : Fr. 1.20.

PENSIONNAT DE JEUNES FILLES DE LA SUISSE ALLEMANDE

cherche pour le 1er mai une

Institutrice diplômée

pour l'enseignement de la **Langue et Littérature françaises.** Connaissance de l'allemand indispensable.

Adresser les offres de service avec pièces à l'appui, etc., si possible une photographie, sous initiales L. 1016 Lz à l'agence de publicité Haasenstein et Vogler, Lucerne.

On demande pour fin avril, un **maître de français** diplômé. 30 heures de leçons et une partie de la surveillance. Traitement 1000 francs par année et entretien complet, sauf blanchissage.
Institut Clos-Rousseau. **Cressier,** (Neuchâtel).

Instituteur de Hambourg, 25 ans, parlant l'anglais et le français, cherche place de précepteur ou de maître d'allemand et d'anglais dans famille ou école.
Offres sous H 4 M à la gérance.

L'EXAMEN

de mon prix-courant illustré, contenant environ 450 différents genres et que j'expédie gratis et franco à chacun, vous persuadera que nulle part vous n'achetez les

Chaussures

aussi avantageusement et bonnes que chez moi. A prix modéré vous obtenez une chaussure garantie solide, seyant irréprochablement tout à fait selon vos exigences.

Ci bas un extrait de mon prix courant :

Souliers de travail pour hommes, solides, cloués	No 40/48	Fr. 7.80
Bottines pour messieurs, hautes avec crochets, clouées	» 40/48	» 9.—
Souliers de dimanche pour messieurs, garnis	» 40/48	» 9.50
Souliers de dimanche pour dames, garnis	» 36/42	» 7.30
Souliers de semaine pour dames, solides, cloués	» 36/42	» 6.50
Souliers pour garçons et fillettes	» 26/29	» 4.30

H. Bruhlmann-Huggenberger, Winterthur

PENSION

Instituteur à Liestal, (Bâle-Campagne) recevrait en pension pour le printemps un garçon ou une fille qui désirerait apprendre la langue allemande. Bonnes écoles primaires et secondaires. Vie de famille. Belle chambre dans nouvelle villa, 5 minutes en dehors de la ville. Piano. Prix de pension 55 fr. par mois.
S'adresser à Monsieur N. Tschopp, instituteur, Liestal.

EPARGNE SCOLAIRE

La Caisse mutuelle pour l'Épargne, 56, rue du Stand, Genève, fournit gratuitement tous les renseignements pour organiser l'Epargne scolaire.

Vêtements confectionnés

et sur mesure

POUR DAMES ET MESSIEURS

J. RATHGEB-MOULIN

Rue de Bourg, 20, Lausanne

Gilets de chasse. — Caleçons. — Chemises.
Draperie et Nouveautés pour Robes.
Linoléums.
Trousseaux complets.

---

10 %

ESCOMPTE
aux membres de la S. P. R.

—

0 Escompte habituel 3 %

NOS PRIX MODÉRÉS
sont tous marqués en chiffres connus.

Rez-de-chaussée
1er et 2e étage.



MAISON MODÈLE

Maier et Chapuis

Lausanne, 22, Rue du Pont

VÊTEMENTS

tous genres
sur mesure et confectionnés

DRAPERIE

anglaise, française, suisse

2 coupeurs

et atelier dans la maison.

LES SUCCÈS DU THÉATRE ROMAND

J.-H. BLANC. — Moille-Margot à la montagne, charge vaudoise en 3 actes. — 5 h., 3 f..... 1.50

BILLOD-MOREL, A. — Ruse électorale, comédie en 1 acte. — 6 h. 1.—

— Fameux Poisson ! comédie en 1 acte. — 7 h..... 1.—

BLANC, M. — Les maladresses d'un bel esprit, comédie en un acte. — 4 h., 1 f..... 1.—

— La valse de Lauterbach, vaudoiserie en 1 acte. — 7 h., 6 f. 1.—

BORAIN, J. — Ne laissez pas sortir le fou, comédie en 1 acte 6 h..... 1.—

LAMBERT, A. — Trois soupirants, comédie en 1 acte. — 5 h., 3 f. 1.20

— L'amour est de tout âge, pochade en 1 acte. — 3 h., 4 f.. 1.—

— L'idée de Samuel, pièce villageoise en 1 acte. — 3 h., 5 f. 1.—

— Le calvaire d'un candidat, pièce en 1 acte, en prose. — 5 h., 3 f. 1.25

ROTH DE MARKUS, A. — O ma patrie, fantaisie patriotique vaudoise en 1 acte et 1 tableau, avec musique. — 2 h., 2 f.... 1.— Musique (piano ou orchestre) et décors en location.

JUNG, Ch. — Le testament, pièce vaudoise en un acte..... 1.—

GENEVAY, E. — Un philantrophe malheureux, comédie-bouffe en un acte. — 5 h..... 1.25

— Une tante embarrassante, saynète en 1 acte. — 1 h., 2 f... 1.—

GENEVAY, E. — Sami et le Greffier à l'exposition de Milan, saynète en 3 actes. — 2 h., 1 f. 1.50

Pierre D'ANTAN. — Le mariage de Jean-Pierre, saynète en 1 acte. — 2 h., 3 f..... 1.—

— Une fille à marier, comédie en 1 acte. — 3 h., 3 f ..... 1.—

— L'héritage du cousin..... 1.50

— Le remède à Bélet..... 1.25

— Parvenus..... 1.50

— Les ambitions de Fanchette, comédie vaudoise en 1 acte. — 3 h., 2 f..... 1.50

— A la recherche d'une femme, comédie en 2 actes. — 4 h., 3 f. 1.50

P.-E. MAYOR. — Les deux moulins, comédie en 3 actes, *pour enfants*, avec chœur. — 3 h., 3 f. et figur..... 1.25 Partition, piano et chants (en location). — Partition des chœurs (rab. par quantité)... —.50

— Pour l'honneur, drame en 1 acte. — f., 1 h..... 1.—

— Ces dames, comédie en 1 acte. — 3 f..... 1.—

PENARD, F. — Un nouvel-an chez nous, comédie en 1 acte et 1 prologue..... 1.—

— Le mariage d'Aloïs, comédie-vaudeville (avec chants populaires) en 1 acte et 1 prologue. 1.25

RIBAUX, Ad. — Figures disparues, comédie en 1 acte. — 2 h., 2 f. 1.—

— L'Alpe consolatrice, comédie en 3 actes. — 9 h., 7 f 1.50

LIBRAIRIE DES SOCIÉTÉS LITTÉRAIRES ET DRAMATIQUES
et des Écoles, Pensionnats, Instituts, etc.

Comédies. — Drames. — Vaudevilles. — Monologues. — Dialogues. — Opérettes. — Saynètes et scènes comiques. — Duos et chansons comiques avec parlé. — Rondes. — Pantomimes. — Guignols. — Chœurs de circonstance pour distribution de prix, promotions, fêtes scolaires, etc., etc. — Chœurs d'enfants et de femmes. — Chœurs mixtes et chœurs d'hommes.

IMMENSE CHOIX

CHEZ FŒTISCH FRÈRES (S.A.)

Magasin général de musique

LAUSANNE

Lausanne. — Imprimeries Réunies.

DIEU HUMANITÉ PATRIE

XLIVe ANNÉE. — No 11. LAUSANNE — 14 mars 1908.

L'EDUCATEUR

(·EDUCATEUR·ET·ECOLE·REUNIS·)

ORGANE

DE LA

Société Pédagogique de la Suisse romande

PARAISSANT TOUS LES SAMEDIS

Rédacteur en Chef :

FRANÇOIS GUEX

Directeur des Ecoles normales du canton de Vaud, Professeur de pédagogie à l'Université de Lausanne.

Rédacteur de la partie pratique :

U. BRIOD

Maître à l'Ecole d'application annexée aux Ecoles normales vaudoises.

Gérant : Abonnements et Annonces :

CHARLES PERRET

Instituteur, Route de Morges, 24, Lausanne.

COMITÉ DE RÉDACTION :

VAUD : **R. Ramuz**, instituteur, Grandvaux.

JURA BERNOIS : **H. Gobat**, inspecteur scolaire, Delémont.

GENÈVE : **W. Rosier**, conseiller d'Etat.

NEUCHATEL : **C. Hintenlang**, instituteur, Noiraigue.

PRIX DE L'ABONNEMENT : Suisse, 5 fr.; Etranger, 7 fr. 50.

PRIX DES ANNONCES : 30 centimes la ligne.

Tout ouvrage dont l'*Educateur* recevra deux exemplaires aura droit à une annonce ou à un compte-rendu, s'il y a lieu.

On peut s'abonner et remettre les annonces :

LIBRAIRIE PAYOT & Cie, LAUSANNE



SOCIÉTÉ PÉDAGOGIQUE DE LA SUISSE ROMANDE

Comité central.

Genève.

MM. **Golay**, E., président de l'Union des instituteurs primaires genevois, Genève.
Pesson, Ch., instituteur, Céligny.
Rosier, W., cons. d'Etat, Petit-Lancy.
Mlles **Muller**, institutrice, Genève.
Pauchard, » Genève.
M. **Martin**, Ed., président de la Société Pédagogique genevoise. Genève.

Jura Bernois.

MM. **Gylam**, A., inspecteur, Corgémont.
Duvoisin, H., direct., Delémont.
Baumgartner, A., inst., Bienne.
Chatelain, G., inspect., Porrentruy.
Mœckli, Th., inst., Neuveville.
Sautebin, instituteur, Saicourt.

Neuchâtel.

MM. **Rosselet**, Fritz, inst., Bevaix.
Latour, L., inspect., Corcelles.
MM. **Hoffmann**, F., inst., Neuchâtel.
Brandt, W., inst., Neuchâtel.
Busillon, L., inst., Couvet.

Vaud.

MM. **Pache**, A., inst., Moudon.
Briod, E., inst., Lausanne
Magnin, J., inst., »
Savary, E., inst., »
Cloux, J., inst., »
Baudat, J., inst., Corcelles s/Concise.
Gailloz, H., inst., Yverdon.
Ramuz, R., inst., Grandvaux.
Masnata, J., inst., Daillens.
Magnenat, J., inst., Oron.
Dufey, A., inst., Mex.
Guidoux, E., inst., Pailly.

Tessin.

M. **Nizzola**, prof., Lugano.

Suisse allemande.

M. **Fritschi**, Fr., Neumünster-Zurich.

Bureau de la Société pédagogique de la Suisse romande.

MM. **Frossard**, Camille, directeur, président, St-Imier.
Saucy, Charles, professeur, vice-président, St-Imier.
MM. **Vauclair**, Ernest, professeur, secrétaire St-Imier.
Perret, C., inst., trésorier, Lausanne.
Guex, F., directeur, rédacteur en chef, Lausanne.

Ecoles supérieures de Commerce, d'Administration et de Chemins de fer, à LAUSANNE

— (Ecoles cantonales subventionnées par la Confédération suisse.) —

Ouverture de l'année scolaire le 21 avril, à 2 heures.

Examens d'admission, le **21 avril, à 8 heures du matin.** Taxe d'inscription : 10 fr.

ECOLE DE COMMERCE (3 années d'études pour élèves âgés de 15 à 18 ans et plus, et une année préparatoire pour élèves âgés de au moins 14 ans). 1re section : **Commerce et langues.** 2me section : **Langues modernes et éléments de commerce.**

CLASSE DE PERFECTIONNEMENT d'une durée de 3 mois : Etude pratique et rapide du français, mettant les élèves à même de suivre avec profit les cours donnés en cette langue dans les classes régulières de l'école.

Classe de sténo-dactylographie (3 trimestres d'études). — **2 cours de vacances** (21 juillet au 14 août, et 17 août au 5 septembre).

Classes spéciales pour demoiselles.

ECOLES D'ADMINISTRATION (postes, télégraphes, douanes) et de **CHEMINS DE FER** (3 années d'études pour élèves âgés de 14 à 17 ans et plus).

Pour renseignements et programmes, s'adresser à M. L. Morf, directeur, place Chauderon, 3. H 30743 L

EPARGNE SCOLAIRE

La Caisse mutuelle pour l'Épargne, 56, rue du Stand, Genève, fournit gratuitement tous les renseignements pour organiser l'Epargne scolaire.

PAYOT & Cie, ÉDITEURS

1, rue de Bourg, 1

LAUSANNE

Publications de M. W. ROSIER, professeur.

Géographie générale illustrée. Europe. Ouvrage publié sous les auspices des Sociétés suisses de Géographie, illustré de 334 gravures, cartes, plans et tableaux graphiques, ainsi que d'une carte en couleur. Troisième édition. Un volume in-4°, cartonné 3 fr. 75

Géographie générale illustrée, Asie, Afrique, Amérique, Océanie. Ouvrage publié sous les auspices des Sociétés suisses de Géographie, illustré de 316 gravures, cartes, plans et tableaux graphiques. Deuxième édition. Un volume in-4°, cartonné 4 fr. —

Suisse et Premières notions sur les cinq parties du monde. Manuel-atlas destiné au *degré moyen* primaire. Ouvrage illustré de 175 figures, dont 46 cartes en couleur dessinées par Maurice Borel. Troisième édition. Un volume in-4°, cartonné 2 fr. —

Manuel-Atlas destiné au *degré moyen* des écoles primaires. — *Suisse, Premières notions sur les cinq parties du monde*, par W. Rosier, professeur de géographie, avec la collaboration de H. Schardt, professeur, auteur de la partie cantonale vaudoise, H. Elzingre, professeur, auteur de la partie cantonale neuchâteloise, et de M. Borel, pour le travail cartographique. — Ouvrage adopté par les Départements de l'Instruction publique des Cantons de Vaud, Neuchâtel et Genève, illustré de nombreuses figures et de cartes en couleur. Troisième édition. Un volume in-4°, cartonné 2 fr. 25

Manuel-Atlas destiné au *degré supérieur* des écoles primaires. — *Notions sur la Terre, sa forme, ses mouvements et sur la leclure des cartes. Les phénomènes terrestres. Géographie des cinq parties du monde. Revision de la Suisse.* — Ouvrage adopté par les Départements de l'Instruction publique des Cantons de Vaud, Neuchâtel et Genève, et contenant de nombreuses gravures, en particulier 65 cartes en couleur dans le texte et 2 cartes de la Suisse hors texte, dessinées par M. Maurice Borel. Deuxième édition. Un vol. in-4°, cart. 3 fr. —

Premières leçons de géographie destinées à l'enseignement secondaire. La Terre, sa forme, ses mouvements. Lecture des cartes. Un volume in-8°, illustré. Troisième édition, cartonné 2 fr. 25

Histoire illustrée de la Suisse à l'usage des écoles primaires. Ouvrage adopté par les Départements de l'Instruction publique des Cantons de Vaud, Neuchâtel et Genève, illustré de 273 gravures et de 8 cartes en couleur. Un volume in-4°, cartonné 3 fr. —

Europe, *nouvelle carte murale*, par W. Rosier, professeur, et E. Gæbler, cartographe. Echelle 1 : 3 200 000, dimensions : 183/164 cm., montée sur toile avec rouleaux 25 fr. —

Suisse, *carte murale muette* (Echelle 1 : 250 000) sur toile ardoisée, avec la carte murale muette de l'**Europe** au verso 30 fr. —

Carte de la Suisse pour les écoles. Echelle 1 : 700 000 (carte en couleur à l'usage des élèves), sur papier fort, fr. 0,50 ; sur papier-toile 0 fr. 70

Carte muette de la Suisse pour les écoles. Echelle 1 : 700 000 (carte d'exercice à l'usage des élèves) 0 fr. 20

Histoire de l'Instruction et de l'Education. F. Guex. In-8°, illustré de 110 gravures. Quatrième mille. Relié toile anglaise fr. 7.50, broché fr. 6.—.

Ouvrages classiques pour tous les degrés : **primaire, secondaire, supérieur** et toutes les branches d'enseignement.

Ouvrages de MM. H. Blanc, P. Jaccard, P. Maillefer, H. Schacht, H. Sensine.

BIENNE

Ecole secondaire des jeunes filles

Par suite d'expirations de fonctions provisoires la place d'un maître d'arithmétique, d'histoire naturelle, de géographie et d'histoire (évent. de dessin au lieu d'histoire) est mise au concours. 30 h. par semaine. Traitement annuel 3600 fr. avec augmentation d'âge de 200, 400, 600 et 800 frs. après 4, 8, 12 et 16 ans de service dans l'établissement. Les inscriptions sont reçues jusqu'au 23 mars 1908, par le président de la Commission, U. Leuenberger, notaire à Bienne.

MAISON DE CONFIANCE
FONDÉE EN 1895

VINS et SPIRITUEUX en GROS

TÉLÉPHONE
— 255 —

SPÉCIALITÉ
de grands ordinaires
BEAUJOLAIS

Vins d'Arbois,
de
ST-GEORGES
et des **Pyrénées.**
Monopole.

Bordeaux.
Bourgogne.

RIVE & ROULET
10, rue Amat, GENÈVE
Seule maison allant acheter elle-même dans
— les pays de production. —

REPRÉSENTANTS locaux DEMANDÉS
Conditions spéciales offertes au personnel enseignant : **COMMISSION de 10 %** sur le net des factures à tous ceux qui nous transmettront directement des commandes soit pour eux-mêmes, soit pour leurs amis et connaissances. — Demandez prix-courant et échantillons.

VINS BLANCS
du pays en fûts et en bouteilles.

Ires MARQUES de
Yvorne, Villeneuve, Dézaley, Epesses, La Côte.
Vins valaisans et neuchâtelois.

Malaga. Madère.
Kirsch suisse.
Cognacs et Rhums.

P. BAILLOD & CIE

Place Centrale. • **LAUSANNE** • *Place Pépinet.*

Maison de premier ordre. — Bureau à La Chaux-de-Fonds.

Montres garanties dans tous les genres en **métal,** depuis fr. 6; **argent,** fr. 15; **or,** fr. 40.

Montres fines, Chronomètres. Fabrication. Réparations garanties à notre atelier spécial.

BIJOUTERIE OR 18 KARATS
Alliances — Diamants — Brillants.

BIJOUTERIE ARGENT
et Fantaisie.

ORFÈVRERIE ARGENT
Modèles nouveaux.

RÉGULATEURS
depuis fr. 20. —•— Sonnerie cathédrale

Achat d'or et d'argent.

English spoken. — Man spricht deutsch.

GRAND CHOIX

Prix marqués en chiffres connus.

Remise
10 % au corps enseignant.



VAUD

INSTRUCTION PUBLIQUE ET CULTES

Collèges communaux

MONTREUX. — Le poste de maître de sciences physiques et naturelles au collège et à l'école supérieure de Montreux est au concours.

Obligations légales.

Traitement Fr. 3000 à Fr. 3400 par an suivant les années de service.

Adresser les demandes d'inscription au département de l'instruction publique et des Cultes, 2e service, jusqu'au 10 avril prochain, à 6 h. du soir.

POUR CAUSE DE DÉPART A L'ÉTRANGER, M. Thybaud, à La Praz, met en vente dès ce jour, la plupart des volumes composant sa bibliothèque. Entre autres le *Dictionnaire géographique : Suisse*, dont 4 volumes reliés, le *Nouveau Larousse illustré* avec supplément, etc.

LA

Maison Maier & Chapuis, Rue du Pont, Lausanne, possède toujours le plus beau choix en **Vêtements** façon élégante et soignée. L'entrée de nos magasins est absolument

LIBRE

à toute personne sans être obligés d'acheter. — Nos rayons de **Complets Hommes** et **Jeunes Gens**, de même que ceux de **Costumes Enfants** et **Sport** méritent d'être visités. — Nos prix modérés étant tous marqués en chiffres connus chacun peut venir acheter sans arrière

PENSÉE

Grand Rayon de **Draperie** et **Nouveautés** pour **Vêtements** sur mesure. — 2 Coupeurs et atelier dans la maison. — MM. les membres de la SPR, bénéficient toujours du 10 % à 30 jours, au lieu du 3 % habituel.

On demande pour fin avril, un **maître de français** diplômé. 30 heures de leçons et une partie de la surveillance. Traitement 1000 francs par année et entretien complet, sauf blanchissage.

Institut Clos-Rousseau. **Cressier,** (Neuchâtel).

LA REVUE

H 12 700 L

Journal quotidien. Fondée par Louis Ruchonnet, paraît à Lausanne tous les jours, sauf le dimanche, et parvient le jour même à presque tous ses lecteurs de la Suisse romande. Renseignements complets sur la politique vaudoise, suisse et étrangère ; feuilletons réputés ; correspondances de Berne, Paris, Neuchâtel, Valais, etc. Etat-civil de Lausanne. Places fédérales au concours. Cotes des Bourses et renseignements financiers. Service complet de dépêches. Articles agricoles spéciaux de MM. Chuard, conseiller national, et Martinet, directeur, etc. La **Revue** est indispensable aux personnes voulant suivre le mouvement politique. — La réclamer dans tous les cafés et restaurants, ainsi que dans les kiosques et librairies des gares. Le samedi, supplément littéraire avec illustrations : la **Revue du Dimanche.** Prix de l'abonnement : **12 fr.** par an. On s'abonne en tout temps à la **REVUE,** par carte postale à l'administration, **Place St-François, 9** bis, **Lausanne.**

Vêtements confectionnés

et sur mesure

POUR DAMES ET MESSIEURS

J. RATHGEB-MOULIN

Rue de Bourg, 20, Lausanne

Gilets de chasse. — Caleçons. — Chemises.
Draperie et Nouveautés pour Robes.
Linoléums.
Trousseaux complets.

Instituteur de Hambourg, 25 ans, parlant l'anglais et le français, cherche place de précepteur ou de maître d'allemand et d'anglais dans famille ou école.

Offres sous H 4 M à la gérance.

FABRIQUE ET MAGASIN DE CERCUEILS

CH. CHEVALLAZ

Rue du Pont, 11, LAUSANNE — Rue de Flandres, 7, NEUCHATEL
Rue Colombière, 2, NYON.

COURONNES MORTUAIRES

Transports funèbres pour tous pays. — Cercueils de tous prix, du plus simple au plus riche, expédiés sur demande télégraphique :

Chevallaz Cercueils, Lausanne.

Systèmes brevetés.

MOBILIER SCOLAIRE HYGIÉNIQUE

Modèles déposés.

MAISON MAUCHAIN

J. RAPPA & Cie, succ.

GENÈVE

Médailles d'or :

Paris 1885 ***Havre 1893***
Paris 1889 ***Genève 1896***
Paris 1900

Les plus hautes récompenses accordées au mobilier scolaire.

Attestations et prospectus à disposition.

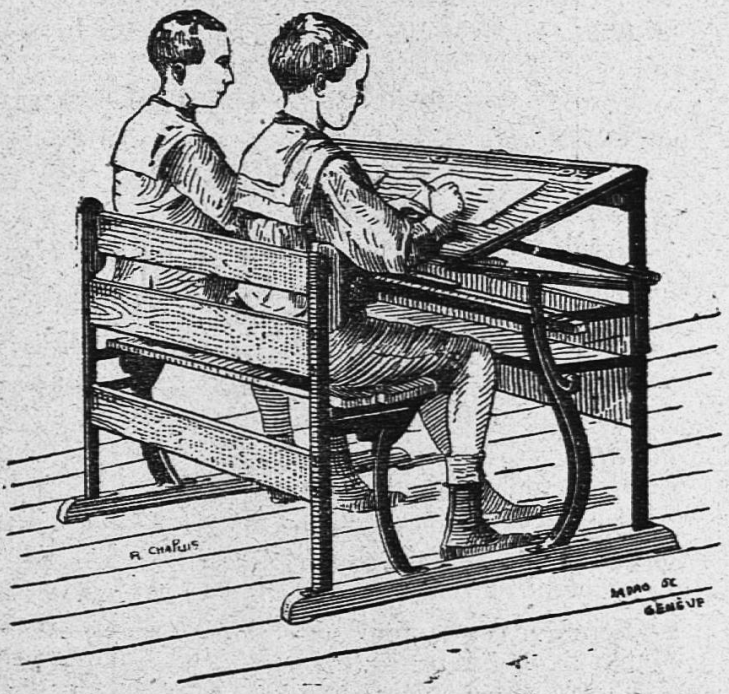

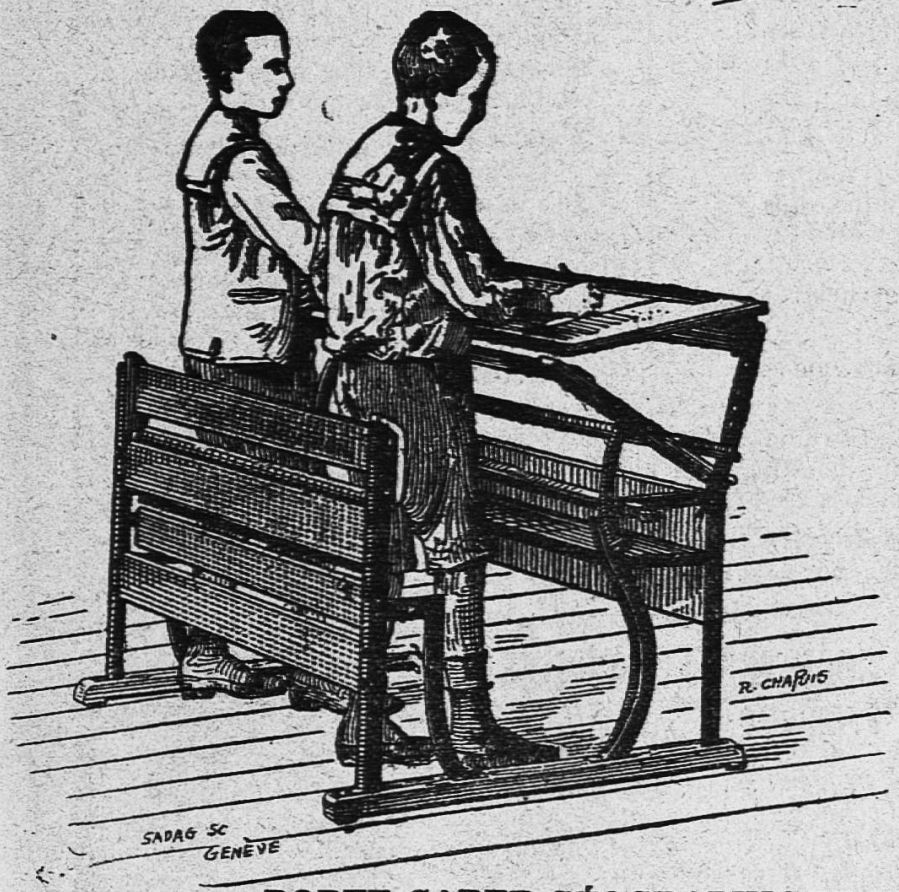

Pupitre avec banc

Pour Ecoles Primaires

Modèle no 20

donnant toutes les hauteurs et inclinaisons nécessaires à l'étude.

Prix : fr. 35.—.

PUPITRE AVEC BANC

ou chaises.

Modèle no 15 *a*

Travail assis et debout

et s'adaptant à toutes les tailles.

Prix : Fr. 42.50.

RECOMMANDE

par le Département de l'Instruction publique du Canton de Vaud.

TABLEAUX-ARDOISES

fixes et mobiles, évitant les reflets.

SOLIDITÉ GARANTIE

PORTE CARTE GÉOGRAPHIQUE MOBILE

et permettant l'exposition horizontale rationnelle

Les pupitres « MAUCHAIN » peuvent être fabriqués dans toute localité
S'entendre avec la maison.

Localités vaudoises ou notre matériel scolaire est en usage : Lausanne, dans plusieurs établissements officiels d'instruction ; Montreux, Vevey, Yverdon, Moudon, Payerne, Grandcour, Orbe, Chavannes, Vallorbe, Morges, Coppet, Corsier, Sottens, St-Georges, Pully, Bex, Rivaz, Ste-Croix, Veytaux, St-Légier, Corseaux, Châtelard, Granges, la Tour de Peilz, Rances, La Praz, Champvent, Lavey, Morcles, Aigle, Chexbres, Combremont, Echallens, etc.

CONSTRUCTION SIMPLE — MANIEMENT FACILE

LES SUCCÈS DU THÉATRE ROMAND

J.-H. BLANC. — Moille-Margot à la montagne, charge vaudoise en 3 actes. — 5 h., 3 f..... 1.50

BILLOD-MOREL, A. — Ruse électorale, comédie en 1 acte. — 6 h. 1.—

— Fameux Poisson ! comédie en 1 acte. — 7 h..... 1.—

BLANC, M. — Les maladresses d'un bel esprit, comédie en un acte. — 4 h., 1 f..... 1.—

— La valse de Lauterbach, vaudoiserie en 1 acte. — 7 h., 6 f. 1.—

BORAIN, J. — Ne laissez pas sortir le fou, comédie en 1 acte. 6 h..... 1.—

LAMBERT, A. — Trois soupirants, comédie en 1 acte. — 5 h., 3 f. 1.20

— L'amour est de tout âge, pochade en 1 acte. — 3 h., 4 f.. 1.—

— L'idée de Samuel, pièce villageoise en 1 acte. — 3 h., 5 f. 1.—

— Le calvaire d'un candidat, pièce en 1 acte, en prose. — 5 h., 3 f. 1.25

ROTH DE MARKUS, A. — O ma patrie, fantaisie patriotique vaudoise en 1 acte et 1 tableau, avec musique. — 2 h., 2 f.... 1.— Musique (piano ou orchestre) et décors en location.

JUNG, Ch. — Le testament, pièce vaudoise en un acte..... 1.—

GENEVAY, E. — Un philantrophe malheureux, comédie-bouffe en un acte. — 5 h..... 1.25

— Une tante embarrassante, saynète en 1 acte. — 1 h., 2 f... 1.—

GENEVAY, E. — Sami et le Greffier à l'exposition de Milan, saynète en 3 actes. — 2 h., 1 f. 1.50

Pierre D'ANTAN. — Le mariage de Jean-Pierre, saynète en 1 acte. — 2 h., 3 f..... 1.—

— Une fille à marier, comédie en 1 acte. — 3 h., 3 f..... 1.—

— L'héritage du cousin..... 1.50

— Le remède à Belet..... 1.25

— Parvenus..... 1.50

— Les ambitions de Fanchette, comédie vaudoise en 1 acte. — 3 h., 2 f..... 1.50

— A la recherche d'une femme, comédie en 2 actes. — 4 h., 3 f. 1.50

P.-E. MAYOR. — Les deux moulins, comédie en 3 actes, *pour enfants*, avec chœur. — 3 h., 3 f. et figur..... 1.25 Partition, piano et chants (en location). — Partition des chœurs (rab. par quantité)... —.50

— Pour l'honneur, drame en 1 acte. — 3 f., 1 h..... 1.—

— Ces dames, comédie en 1 acte. — 3 f..... 1.—

PENARD, F. — Un nouvel-an chez nous, comédie en 1 acte et 1 prologue..... 1.—

— Le mariage d'Aloïs, comédie-vaudeville (avec chants populaires) en 1 acte et 1 prologue. 1.25

RIBAUX, Ad. — Figures disparues, comédie en 1 acte. — 2 h., 2 f. 1.—

— L'Alpe consolatrice, comédie en 3 actes. — 9 h., 7 f 1.50

LIBRAIRIE DES SOCIÉTÉS LITTÉRAIRES ET DRAMATIQUES
et des Écoles, Pensionnats, Instituts, etc.

Comédies. — Drames. — Vaudevilles. — Monologues. — Dialogues. — Opérettes. — Saynètes et scènes comiques. — Duos et chansons comiques avec parlé. — Rondes. — Pantomimes. — Guignols. — Chœurs de circonstance pour distribution de prix, promotions, fêtes scolaires, etc., etc. — Chœurs d'enfants et de femmes. — Chœurs mixtes et chœurs d'hommes.

IMMENSE CHOIX

CHEZ FŒTISCH FRÈRES (S.A.)

Magasin général de musique

LAUSANNE

Lausanne. — Imprimeries Réunies.

DIEU HUMANITÉ PATRIE

XLIVe ANNÉE. — No 12. LAUSANNE — 21 mars 1908.

L'EDUCATEUR

(·EDUCATEUR·ET·ECOLE·REUNIS·)

ORGANE

DE LA

Société Pédagogique de la Suisse romande

PARAISSANT TOUS LES SAMEDIS

Rédacteur en Chef :

FRANÇOIS GUEX

Directeur des Ecoles normales du canton de Vaud, Professeur de pédagogie à l'Université de Lausanne.

Rédacteur de la partie pratique :

U. BRIOD

Maître à l'Ecole d'application annexée aux Ecoles normales vaudoises.

Gérant : Abonnements et Annonces :

CHARLES PERRET

Instituteur, Route de Morges, 24, Lausanne.

COMITÉ DE RÉDACTION :

VAUD : **R. Ramuz**, instituteur, Grandvaux.

JURA BERNOIS : **H. Gobat**, inspecteur scolaire, Delémont.

GENÈVE : **W. Rosier**, conseiller d'Etat.

NEUCHATEL : **C. Hintenlang**, instituteur, Noiraigue.

PRIX DE L'ABONNEMENT : Suisse, 5 fr.; Etranger, 7 fr. 50.

PRIX DES ANNONCES : 30 centimes la ligne.

Tout ouvrage dont l'*Educateur* recevra deux exemplaires aura droit à une annonce ou à un compte-rendu, s'il y a lieu.

On peut s'abonner et remettre les annonces :

LIBRAIRIE PAYOT & Cie, LAUSANNE



SOCIÉTÉ PÉDAGOGIQUE DE LA SUISSE ROMANDE

Comité central.

Genève.

MM. **Golay,** E., président de l'Union des instituteurs primaires genevois, Genève.
Pesson, Ch., instituteur, Céligny.
Rosier, W., cons. d'Etat, Petit-Lancy.
Mlles **Muller**, institutrice, Genève.
Pauchard, » Genève.
M. **Martin,** Ed., président de la Société Pédagogique genevoise. Genève.

Jura Bernois.

MM. **Gylam,** A., inspecteur, Corgémont.
Duvoisin, H., direct., Delémont.
Baumgartner, A., inst., Bienne.
Chatelain, G., inspect., Porrentruy.
Moeckli, Th., inst., Neuveville.
Sautebin, instituteur, Saicourt.

Neuchâtel.

MM. **Rosselet,** Fritz, inst., Bevaix.
Latour, L., inspect., Corcelles.
MM. **Hoffmann,** F., inst., Neuchâtel.
Brandt, W., inst., Neuchâtel.
Rusillon, L., inst., Couvet.

Vaud

MM. **Pache,** A., inst., Moudon.
Briod, E., inst., Lausanne
Magnin, J., inst., »
Savary, E., inst., »
Cloux, J., inst., »
Baudat, J., inst., Corcelles s/Concise.
Gailloz, H., inst., Yverdon.
Ramuz, R., inst., Grandvaux.
Masnata, J., inst., Daillens.
Magnenat, J., inst., Oron.
Dufey, A., inst., Mex.
Guidoux, E., inst., Pailly.

Tessin.

M. **Nizzola,** prof., Lugano.

Suisse allemande.

M. **Fritschi,** Fr., Neumünster-Zurich.

Bureau de la Société pédagogique de la Suisse romande.

MM. **Frossard,** Camille, directeur, président, St-Imier.
Saucy, Charles, professeur, vice-président, St-Imier.
MM. **Vauclair,** Ernest, professeur, secrétaire St-Imier.
Perret, C., inst., trésorier, Lausanne.
Guex, F., directeur, rédacteur en chef, Lausanne.

ÉCOLES NORMALES

Examens d'admission.

a) Pour la **IVe classe des garçons**, les jeudi et vendredi 2 et 3 avril ;
b) Pour la **IIIe classe des jeunes filles,** les vendredi et samedi 3 et 4 avril.
Ils commenceront chaque jour à **7 heures du matin.**

Les jeunes gens qui désirent subir ces examens doivent s'annoncer au directeur **avant le 21 mars prochain,** et joindre à leur demande d'inscription :

a) Un acte de naissance (les étrangers au canton y joindront un acte d'origine) ;
b) Un certificat de vaccination ;
c) Un témoignage de bonnes mœurs délivré par la municipalité du domicile ;
d) Un engagement de desservir, pendant trois ans au moins, une école publique dans le canton, après l'obtention du brevet de capacité.

Les aspirants qui, en cas d'admission, désirent être mis au bénéfice des **bourses** accordées par l'Etat, doivent l'indiquer dans leur lettre d'inscription.

Pour être admis, les aspirants doivent être âgés de **15 ans,** au minimum, et les aspirantes de **16 ans** dans l'année courante ; être exempts d'infirmités préjudiciables aux fonctions de l'enseignement, et subir un examen satisfaisant sur les objets enseignés à l'école primaire, dans les limites du **programme d'admission.** Ce programme sera envoyé sur demande.

Lausanne, le 25 janvier 1908. H 30 499 L

EPARGNE SCOLAIRE

La Caisse mutuelle pour l'Épargne, 56, rue du Stand, Genève, fournit gratuitement tous les renseignements pour organiser l'**Epargne scolaire.**

PAYOT & Cie, ÉDITEURS

1, rue de Bourg, 1

LAUSANNE

Publications de M. W. ROSIER, professeur.

Géographie générale illustrée. Europe. Ouvrage publié sous les auspices des Sociétés suisses de Géographie, illustré de 334 gravures, cartes, plans et tableaux graphiques, ainsi que d'une carte en couleur. Troisième édition. Un volume in-4°, cartonné 3 fr. 75

Géographie générale illustrée, Asie, Afrique, Amérique, Océanie. Ouvrage publié sous les auspices des Sociétés suisses de Géographie, illustré de 316 gravures, cartes, plans et tableaux graphiques. Deuxième édition. Un volume in-4°, cartonné 4 fr. —

Suisse et Premières notions sur les cinq parties du monde. Manuel atlas destiné au *degré moyen* primaire. Ouvrage illustré de 175 figures, dont 46 cartes en couleur dessinées par Maurice Borel. Troisième édition. Un volume in-4°, cartonné 2 fr. —

Manuel-Atlas destiné au *degré moyen* des écoles primaires. — *Suisse, Premières notions sur les cinq parties du monde*, par W. Rosier, professeur de géographie, avec la collaboration de H. Schardt, professeur, auteur de la partie cantonale vaudoise, H. Elzingre, professeur, auteur de la partie cantonale neuchâteloise, et de M. Borel, pour le travail cartographique. — Ouvrage adopté par les Départements de l'Instruction publique des Cantons de Vaud, Neuchâtel et Genève, illustré de nombreuses figures et de cartes en couleur. Troisième édition. Un volume in-4°, cartonné 2 fr. 25

Manuel-Atlas destiné au *degré supérieur* des écoles primaires. — *Notions sur la Terre, sa forme, ses mouvements et sur la leclure des cartes. Les phénomènes terrestres. Géographie des cinq parties du monde. Revision de la Suisse.* — Ouvrage adopté par les Départements de l'Instruction publique des Cantons de Vaud, Neuchâtel et Genève, et contenant de nombreuses gravures, en particulier 65 cartes en couleur dans le texte et 2 cartes de la Suisse hors texte, dessinées par M. Maurice Borel. Deuxième édition. Un vol. in-4°, cart. 3 fr. —

Premières leçons de géographie destinées à l'enseignement secondaire. La Terre, sa forme, ses mouvements. Lecture des cartes. Un volume in-8°, illustré. Troisième édition, cartonné 2 fr. 25

Histoire illustrée de la Suisse à l'usage des écoles primaires. Ouvrage adopté par les Départements de l'Instruction publique des Cantons de Vaud, Neuchâtel et Genève, illustré de 273 gravures et de 8 cartes en couleur. Un volume in-4°, cartonné 3 fr. —

Europe, *nouvelle carte murale*, par W. Rosier, professeur, et E. Gæbler, cartographe. Echelle 1 : 3 200 000, dimensions : 183/164 cm., montée sur toile avec rouleaux 25 fr. —

Suisse, *carte murale muette* (Echelle 1 : 250 000) sur toile ardoisée, avec la carte murale muette de l'**Europe** au verso 30 fr. —

Carte de la Suisse pour les écoles. Echelle 1 : 700 000 (carte en couleur à l'usage des élèves), sur papier fort, fr. 0,50 ; sur papier-toile 0 fr. 70

Carte muette de la Suisse pour les écoles. Echelle 1 : 700 000 (carte d'exercice à l'usage des élèves) 0 fr. 20

Histoire de l'Instruction et de l'Education. F. Guex. In-8°, illustré de 110 gravures. Quatrième mille. Relié toile anglaise fr. 7.50, broché fr. 6.—.

Ouvrages classiques pour tous les degrés : **primaire, secondaire, supérieur** et toutes les branches d'enseignement.

Ouvrages de MM. H. Blanc, P. Jaccard, P. Maillefer, H. Schacht, H. Sensine.

BIENNE

Ecole secondaire des jeunes filles

Par suite d'expirations de fonctions provisoires la place d'un maître d'arithmétique, d'histoire naturelle, de géographie et d'histoire (évent. de dessin au lieu d'histoire) est mise au concours. 30 h. par semaine. Traitement annuel 3600 fr. avec augmentation d'âge de 200, 400, 600 et 800 frs. après 4, 8, 12 et 16 ans de service dans l'établissement. Les inscriptions sont reçues jusqu'au 23 mars 1908, par le président de la Commission, U. Leuenberger, notaire à Bienne.

MAISON DE CONFIANCE
FONDÉE EN 1895

VINS et SPIRITUEUX en GROS

TÉLÉPHONE
— 255 —

SPÉCIALITÉ
de grands ordinaires
BEAUJOLAIS

Vins d'Arbois,
de
ST-GEORGES
et des **Pyrénées.**
Monopole.

Bordeaux.
Bourgogne.

RIVE & ROULET

10, rue Amat, GENÈVE

Seule maison allant acheter elle-même dans
— les pays de production. —

REPRÉSENTANTS locaux DEMANDÉS

Conditions spéciales offertes au personnel enseignant : **COMMISSION de 10 %** sur le net des factures à tous ceux qui nous transmettront directement des commandes soit pour eux-mêmes, soit pour leurs amis et connaissances. — Demandez prix-courant et échantillons.

VINS BLANCS
du pays en fûts et en bouteilles.

Ires MARQUES de
Yvorne, Villeneuve, Dézaley, Epesses, La Côte.
Vins valaisans et neuchâtelois.

Malaga. Madère.
Kirsch suisse.
Cognacs et Rhums.

P. BAILLOD & CIE

Place Centrale. • **LAUSANNE** • *Place Pépinet.*

Maison de premier ordre. — Bureau à La Chaux-de-Fonds.

Montres garanties dans tous les genres en **métal,** depuis fr. 6; **argent,** fr. 15; **or,** fr. 40.

Montres fines, Chronomètres. Fabrication. Réparations garanties à notre atelier spécial.

BIJOUTERIE OR 18 KARATS
Alliances — Diamants — Brillants.

BIJOUTERIE ARGENT
et Fantaisie.

ORFÈVRERIE ARGENT
Modèles nouveaux.

RÉGULATEURS
depuis fr. 20. — Sonnerie cathédrale

Achat d'or et d'argent.

English spoken. — Man spricht deutsch.

GRAND CHOIX

Prix marqués en chiffres connus.

Remise
10 % au corps enseignant.



VAUD

Instruction Publique et Cultes

Collège et Ecole supérieure d'Orbe

Les examens d'admission pour ces deux établissements auront lieu le **vendredi 10 avril à 8 h. du matin.** L'âge d'admission va de 12 à 15 ans pour la section industrielle et l'Ecole supérieure, et de 11 à à 14 ans pour la section classique.

Pour tous renseignements et inscriptions, s'adresser au directeur **E. Zbinden, à Orbe.**

Heidelberger Lehrerhochschulkurse.

3—15 August 1908. Auskunft erteilt Frl. Hauck, Heidelberg, Nh. Ramengasse 20.

On demande pour fin avril, un **maître de français** diplômé, 30 heures de leçons et une partie de la surveillance. Traitement 1000 francs par année et entretien complet, sauf blanchissage.

Institut Clos-Rousseau, **Cressier** (Neuchâtel.

LA

Maison Maier & Chapuis, Rue du Pont, Lausanne, possède toujours le plus beau choix en **Vêtements** façon élégante et soignée. L'entrée de nos magasins est absolument

LIBRE

à toute personne sans être obligés d'acheter. — Nos rayons de **Complets Hommes** et **Jeunes Gens,** de même que ceux de **Costumes Enfants** et **Sport** méritent d'être visités. — Nos prix modérés étant tous marqués en chiffres connus chacun peut venir acheter sans arrière

PENSÉE

Grand Rayon de **Draperie** et **Nouveautés** pour **Vêtements** sur mesure. — 2 coupeurs et atelier dans la maison. — MM. les membres de la SPR, bénéficient toujours du 10% à 30 jours, au lieu du 3% habituel.

L'EXAMEN

de mon prix-courant illustré, contenant environ 450 différents genres et que j'expédie gratis et franco à chacun, vous persuadera que nulle part vous n'achetez les

Chaussures

aussi avantageusement et bonnes que chez moi. A prix modéré vous obtenez une chaussure garantie solide, seyant irréprochablement tout à fait selon vos exigences.

Ci bas un extrait de mon prix courant :

Souliers de travail pour hommes, solides, cloués	No 40/48	Fr. 7.80
Bottines pour messieurs, hautes avec crochets, clouées	» 40/48	» 9.—
Souliers de dimanche pour messieurs, garnis	» 40/48	» 9.50
Souliers de dimanche pour dames, garnis	» 36/42	» 7.30
Souliers de semaine pour dames, solides, cloués	» 36/42	» 6.50
Souliers pour garçons et fillettes	» 26/29	» 4.30

H. Bruhlmann-Huggenberger, Winterthur

Vêtements confectionnés

et sur mesure

POUR DAMES ET MESSIEURS

J. RATHGEB-MOULIN

Rue de Bourg, 20, Lausanne

Gilets de chasse. — Caleçons. — Chemises.
Draperie et Nouveautés pour Robes.
Linoléums.
Trousseaux complets.

FABRIQUE ET MAGASIN DE CERCUEILS

Ch. CHEVALLAZ

Rue du Pont, 11, LAUSANNE — Rue de Flandres, 7, NEUCHATEL
Rue Colombière, 2, NYON.

COURONNES MORTUAIRES

Transports funèbres pour tous pays. — Cercueils de tous prix, du plus simple au plus riche, expédiés sur demande télégraphique :

Chevallaz Cercueils, Lausanne.

Systèmes brevetés.

MOBILIER SCOLAIRE HYGIÉNIQUE

Modèles déposés.

MAISON MAUCHAIN

J. RAPPA & Cie, succ.

GENÈVE

Médailles d'or :

Paris 1885 ***Havre 1893***
Paris 1889 ***Genève 1896***
Paris 1900

Les plus hautes récompenses accordées au mobilier scolaire.

Attestations et prospectus à disposition.

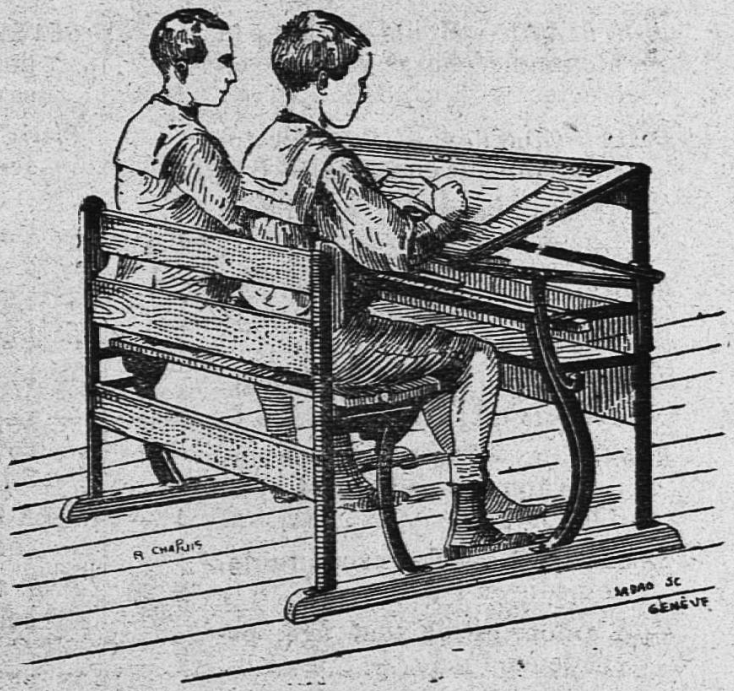

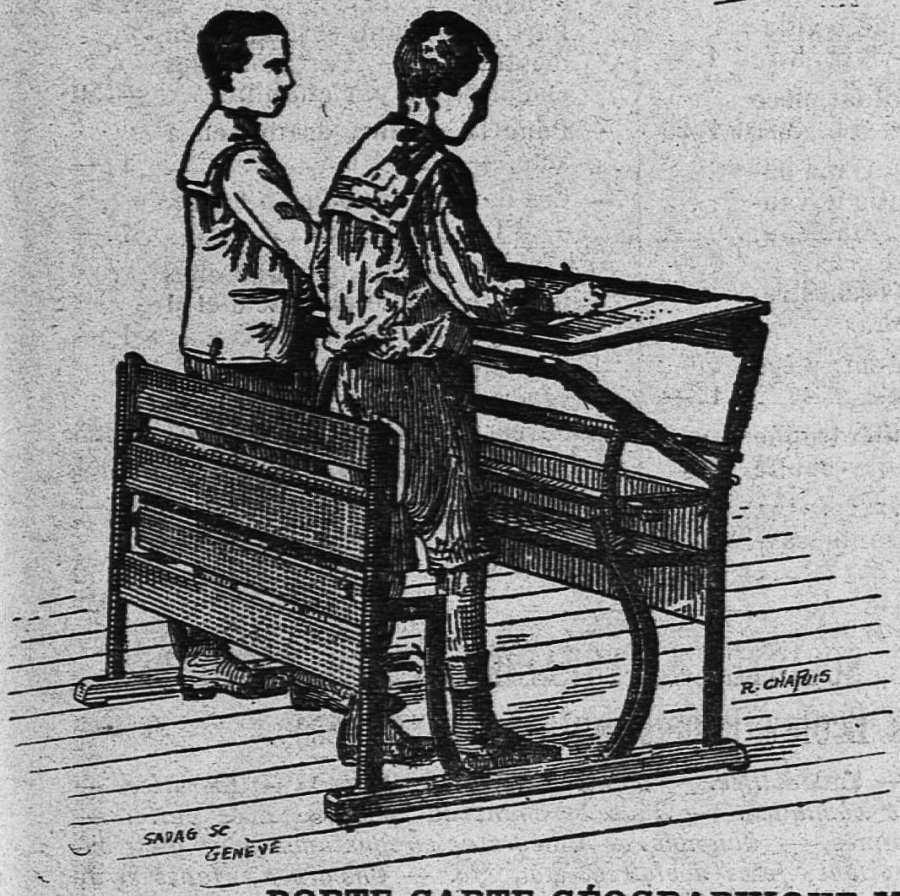

Pupitre avec banc

Pour Ecoles Primaires

Modèle nº 20

donnant toutes les hauteurs et inclinaisons nécessaires à l'étude.

Prix : fr. 35.—.

PUPITRE AVEC BANC

ou chaises.

Modèle nº 15 *a*

Travail assis et debout

et s'adaptant à toutes les tailles.

Prix : Fr. 42.50.

RECOMMANDE

par le Département de l'Instruction publique du Canton de Vaud.

TABLEAUX-ARDOISES

fixes et mobiles, évitant les reflets.

SOLIDITÉ GARANTIE

PORTE CARTE GÉOGRAPHIQUE MOBILE

et permettant l'exposition horizontale rationnelle

Les pupitres « MAUCHAIN » peuvent être fabriqués dans toute localité
S'entendre avec la maison.

Localités vaudoises ou notre matériel scolaire est en usage : Lausanne, dans plusieurs établissements officiels d'instruction ; Montreux, Vevey, Yverdon, Moudon, Payerne, Grandcour, Orbe, Chavannes, Vallorbe, Morges, Coppet, Corsier, Sottens, St-Georges, Pully, Bex, Rivaz, Ste-Croix, Veytaux, St-Légier, Corseaux, Châtelard, Granges, la Tour de Peilz, Rances, La Praz, Champvent, Lavey, Morcles, Aigle, Chexbres, Combremont, Echallens, etc.

CONSTRUCTION SIMPLE — MANIEMENT FACILE

LES SUCCÈS DU THÉATRE ROMAND

J.-H. BLANC. — Moille-Margot à la montagne, charge vaudoise en 3 actes. — 5 h., 3 f..... 1.50

BILLOD-MOREL, A. — Ruse électorale, comédie en 1 acte. — 6 h. 1.—

— Fameux Poisson ! comédie en 1 acte. — 7 h..... 1.—

BLANC, M. — Les maladresses d'un bel esprit, comédie en un acte. — 4 h., 1 f..... 1.—

— La valse de Lauterbach, vaudoiserie en 1 acte. — 7 h., 6 f. 1.—

BORAIN, J. — Ne laissez pas sortir le fou, comédie en 1 acte. 6 h..... 1.—

LAMBERT, A. — Trois soupirants, comédie en 1 acte. — 5 h., 3 f. 1.20

— L'amour est de tout âge, pochade en 1 acte. — 3 h., 4 f.. 1.—

— L'idée de Samuel, pièce villageoise en 1 acte. — 3 h., 5 f. 1.—

— Le calvaire d'un candidat, pièce en 1 acte, en prose. — 5 h., 3 f. 1.25

ROTH DE MARKUS, A. — O ma patrie, fantaisie patriotique vaudoise en 1 acte et 1 tableau, avec musique. — 2 h., 2 f.... 1.— Musique (piano ou orchestre) et décors en location.

JUNG, Ch. — Le testament, pièce vaudoise en un acte..... 1.—

GENEVAY, E. — Un philantrophe malheureux, comédie-bouffe en un acte. — 5 h..... 1.25

— Une tante embarrassante, saynète en 1 acte. — 1 h., 2 f... 1.—

GENEVAY, E. — Sami et le Greffier à l'exposition de Milan, saynète en 3 actes. — 2 h., 1 f. 1.50

Pierre D'ANTAN. — Le mariage de Jean-Pierre, saynète en 1 acte. — 2 h., 3 f..... 1.—

— Une fille à marier, comédie en 1 acte. — 3 h., 3 f..... 1.—

— L'héritage du cousin..... 1.50

— Le remède à Belet..... 1.25

— Parvenus..... 1.50

— Les ambitions de Fanchette, comédie vaudoise en 1 acte. — 3 h., 2 f..... 1.50

— A la recherche d'une femme, comédie en 2 actes. — 4 h., 3 f. 1.50

P.-E. MAYOR. — Les deux moulins, comédie en 3 actes, *pour enfants*, avec chœur. — 3 h., 3 f. et figur..... 1.25 Partition, piano et chants (en location). — Partition des chœurs (rab. par quantité)... —.50

— Pour l'honneur, drame en 1 acte. — 3 f., 1 h..... 1.—

— Ces dames, comédie en 1 acte. — 3 f..... 1.—

PENARD, F. — Un nouvel-an chez nous, comédie en 1 acte et 1 prologue..... 1.—

— Le mariage d'Aloïs, comédie-vaudeville (avec chants populaires) en 1 acte et 1 prologue. 1.25

RIBAUX, Ad. — Figures disparues, comédie en 1 acte. — 2 h., 2 f. 1.—

— L'Alpe consolatrice, comédie en 3 actes. — 9 h., 7 f 1.50

LIBRAIRIE DES SOCIÉTÉS LITTÉRAIRES ET DRAMATIQUES
et des Écoles, Pensionnats, Instituts, etc.

Comédies. — Drames. — Vaudevilles. — Monologues. — Dialogues. — Opérettes. — Saynètes et scènes comiques. — Duos et chansons comiques avec parlé. — Rondes. — Pantomimes. — Guignols. — Chœurs de circonstance pour distribution de prix, promotions, fêtes scolaires, etc., etc. — Chœurs d'enfants et de femmes. — Chœurs mixtes et chœurs d'hommes.

IMMENSE CHOIX

CHEZ FŒTISCH FRÈRES (S.A.)

Magasin général de musique

LAUSANNE

Lausanne. — Imprimeries Réunies.

DIEU HUMANITÉ PATRIE

XLIVe ANNÉE. — No 13. LAUSANNE — 28 mars 1908.

L'EDUCATEUR

(·EDUCATEUR·ET·ECOLE·REUNIS·)

ORGANE

DE LA

Société Pédagogique de la Suisse romande

PARAISSANT TOUS LES SAMEDIS

Rédacteur en Chef :

FRANÇOIS GUEX

Directeur des Ecoles normales du canton de Vaud, Professeur de pédagogie à l'Université de Lausanne.

Rédacteur de la partie pratique :

U. BRIOD

Maître à l'Ecole d'application annexée aux Ecoles normales vaudoises.

Gérant : Abonnements et Annonces :

CHARLES PERRET

Instituteur, Route de Morges, 24, Lausanne.

COMITÉ DE RÉDACTION :

VAUD : **R. Ramuz**, instituteur, Grandvaux.

JURA BERNOIS : **H. Gobat**, inspecteur scolaire, Delémont.

GENÈVE : **W. Rosier**, conseiller d'Etat.

NEUCHATEL : **C. Hintenlang**, instituteur, Noiraigue.

PRIX DE L'ABONNEMENT : Suisse, 5 fr.; Etranger, 7 fr. 50.

PRIX DES ANNONCES : 30 centimes la ligne.

Tout ouvrage dont l'*Educateur* recevra deux exemplaires aura droit à une annonce ou à un compte-rendu, s'il y a lieu.

On peut s'abonner et remettre les annonces :

LIBRAIRIE PAYOT & Cie, LAUSANNE



EDITION „ATAR" GENEVE

MANUELS SCOLAIRES

adoptés par le Départe ent de l'instruction publique du Canton de Genève et ailleurs.

Exercices et problèmes d'arithmétique, par André Corbaz. — *A. Calcul écrit :* 1re série (élèves de 7 à 9 ans), 70 c.; livre du maître, 1 fr.; 2e série (élèves de 9 à 11 ans), 90 c.; livre du maître, 1 fr. 40; 3e série (élèves de 11 à 13 ans), 1 fr. 20; livre du maître, 1 fr. 80. — *B. Calcul oral :* 1re série, 60 c.; 2e série, 80 c.; 3e série, 90 c. — *C.* **Exercices et problèmes de géométrie et de toisé. Problèmes constructifs.** 2me édition, 1 fr. 50. — *D.* **Solutions de géométrie,** 50 c.

Livre de lecture, par André Charrey, à l'usage des écoles primaires de Genève, 1 fr. 80

Livre de lecture, par A. Gavard, 2 fr. —

Manuels d'Allemand, par le prof. A. Lescaze : **Premières leçons intuitives d'allemand,** 3e édition, 75 c. — **Manuel pratique de langue allemande,** 1e partie, 4e édition, 1 fr. 50. — **Manuel pratique de langue allemande,** 2me partie, 3e édition, 3 fr. — **Lehrbuch für den Unterricht in der deutschen Sprache,** auf Grundlage der Anschauung, 1re partie, 1 fr. 40; 2e partie, 1 fr. 50. — **Lehr- und Lesebuch,** 3e partie, 1 fr. 50

Notions élémentaires d'instruction civique, par M. Duchosal. Edition complète, 60 c.; édition réduite, 45 c.

Premiers éléments d'Histoire naturelle, par le prof. Eug. Pittard, 2e édition, 240 figures dans le texte, 2 fr. 75

Leçons et Récits d'Histoire suisse, par Alfred Schutz. Nombreuses illustrations. Cart., 2 fr.; relié, 3 fr. —

Manuel d'enseignement antialcoolique, par J. Denis. 80 illustrations, 8 planches en couleurs, Relié, 2 fr. —

Manuel du petit Solfégien, par J.-A. Clift, 95 c.

Nouveau traité complet de sténographie Aimé Paris, par Roulleр-Leuba. Broché, 2 fr. 50. Cartonné, 3 fr. —

Prose et Vers français, en usage à l'Université de Genève, 2 fr. —

Parlons français, par W. Plud'hun, 15e mille, avec l'index alphabét., 1 fr. —

Comment prononcer le français, par W. Plud'hun, 50 c.

Histoire sainte. Rédigée en vue d'un cycle d'enseignement de 2 ans, par M. le past. Albert Thomas, 65 c.

Pourquoi pas ? essayons, manuel antialcoolique, par F. Guillermet. Broché, 1 fr. 50. Relié, 2 fr. 75

On demande pour fin avril, un **maître de français** diplômé. 30 heures de leçons et une partie de la surveillance. Traitement 1000 francs par année et entretien complet, sauf blanchissage.

Institut Clos-Rousseau, **Cressier** (Neuchâtel.

Afin d'introduire ma

MACHINE à LAVER LE LINGE

à Fr. 21.— à la fois dans tous les ménages, je me suis décidé de l'envoyer **à l'essai, au prix avantageux ci-dessus. — Rien à payer a l'avance ! Faculté de retour en cas de non convenance. Trois mois de crédit !** La machine se paie par l'usage au bout de peu de temps, grâce à l'économie sur le savon et n'attaque pas le linge. Facile à manier, elle produit davantage et est plus solide qu'une machine de 70 fr. Des milliers d'attestations à disposition ! Construite en bois et non en fer-blanc, cette machine est indestructible. Tout en facilitant énormément le travail, elle est très économique. Ecrire de suite à

PAUL-ALFRED GŒBEL, BASEL

Des représentants sont demandés partout. Désigner dans les commandes la station de chemin de fer la plus proche.

PAYOT & Cie, ÉDITEURS

1, rue de Bourg, 1

LAUSANNE

Publications de M. W. ROSIER, professeur.

Géographie générale illustrée. Europe. Ouvrage publié sous les auspices des Sociétés suisses de Géographie, illustré de 334 gravures, cartes, plans et tableaux graphiques, ainsi que d'une carte en couleur. Troisième édition. Un volume in-4°, cartonné 3 fr. 75

Géographie générale illustrée, Asie, Afrique, Amérique, Océanie. Ouvrage publié sous les auspices des Sociétés suisses de Géographie, illustré de 316 gravures, cartes, plans et tableaux graphiques. Deuxième édition. Un volume in-4°, cartonné 4 fr. —

Suisse et Premières notions sur les cinq parties du monde. Manuel-atlas destiné au *degré moyen* primaire. Ouvrage illustré de 175 figures, dont 46 cartes en couleur dessinées par Maurice Borel. Troisième édition. Un volume in-4°, cartonné 2 fr. —

Manuel-Atlas destiné au *degré moyen* des écoles primaires. — *Suisse, Premières notions sur les cinq parties du monde*, par W. Rosier, professeur de géographie, avec la collaboration de H. Schardt, professeur, auteur de la partie cantonale vaudoise, H. Elzingre, professeur, auteur de la partie cantonale neuchâteloise, et de M. Borel, pour le travail cartographique. — Ouvrage adopté par les Départements de l'Instruction publique des Cantons de Vaud, Neuchâtel et Genève, illustré de nombreuses figures et de cartes en couleur. Troisième édition. Un volume in-4°, cartonné 2 fr. 25

Manuel-Atlas destiné au *degré supérieur* des écoles primaires. — *Notions sur la Terre, sa forme, ses mouvements et sur la lecture des cartes. Les phénomènes terrestres. Géographie des cinq parties du monde. Revision de la Suisse.* — Ouvrage adopté par les Départements de l'Instruction publique des Cantons de Vaud, Neuchâtel et Genève, et contenant de nombreuses gravures, en particulier 65 cartes en couleur dans le texte et 2 cartes de la Suisse hors texte, dessinées par M. Maurice Borel. Deuxième édition. Un vol. in-4°, cart. 3 fr. —

Premières leçons de géographie destinées à l'enseignement secondaire. La Terre, sa forme, ses mouvements. Lecture des cartes. Un volume in-8°, illustré. Troisième édition, cartonné 2 fr. 25

Histoire illustrée de la Suisse à l'usage des écoles primaires. Ouvrage adopté par les Départements de l'Instruction publique des Cantons de Vaud, Neuchâtel et Genève, illustré de 273 gravures et de 8 cartes en couleur. Un volume in-4°, cartonné 3 fr. —

Europe, *nouvelle carte murale*, par W. Rosier, professeur, et E. Gæbler, cartographe. Echelle 1 : 3 200 000, dimensions : 183/164 cm., montée sur toile avec rouleaux 25 fr. —

Suisse, *carte murale muette* (Echelle 1 : 250 000) sur toile ardoisée, avec la carte murale muette de l'**Europe** au verso 30 fr. —

Carte de la Suisse pour les écoles. Echelle 1 : 700 000 (carte en couleur à l'usage des élèves), sur papier fort, fr. 0,50 ; sur papier-toile 0 fr. 70

Carte muette de la Suisse pour les écoles. Echelle 1 : 700 000 (carte d'exercice à l'usage des élèves) 0 fr. 20

Histoire de l'Instruction et de l'Education. F. Guex. In-8°, illustré de 110 gravures. Quatrième mille. Relié toile anglaise fr. 7.50, broché fr. 6.—.

Ouvrages classiques pour tous les degrés : **primaire, secondaire, supérieur** et toutes les branches d'enseignement.

Ouvrages de MM. H. Blanc, P. Jaccard, P. Maillefer, H. Schacht, H. Sensine.

VAUD

Instruction Publique et Cultes

NOMINATION

Dans sa séance du 17 mars, le Conseil d'Etat a nommé :

Maître de langue et de littérature françaises aux écoles normales, M. Paul Martin, licencié ès lettres, cela à titre provisoire et pour une année.

MAISON DE CONFIANCE FONDÉE EN 1895

VINS et SPIRITUEUX en GROS

TÉLÉPHONE — 255 —

SPÉCIALITÉ de grands ordinaires **BEAUJOLAIS**

Vins d'Arbois, de **ST-GEORGES** et des **Pyrénées.**

Monopole.

Bordeaux.
Bourgogne.

RIVE & ROULET

10, rue Amat, GENÈVE

Seule maison allant acheter elle-même dans — les pays de production. —

REPRÉSENTANTS locaux DEMANDÉS

Conditions spéciales offertes au **personnel enseignant : COMMISSION de 10 %** sur le net des factures à tous ceux qui nous transmettront directement des commandes soit pour eux-mêmes, soit pour leurs amis et connaissances. — Demandez prix-courant et échantillons.

VINS BLANCS du pays en fûts et en bouteilles.

Ires MARQUES de **Yvorne, Villeneuve, Dézaley, Epesses, La Côte. Vins valaisans et neuchâtelois.**

Malaga. Madère.
Kirsch suisse.
Cognacs et Rhums.

P. BAILLOD & Cie

Place Centrale. • **LAUSANNE** • *Place Pépinet.*

Maison de premier ordre. — Bureau à La Chaux-de-Fonds.

Montres garanties dans tous les genres en **métal,** depuis fr. 6; **argent,** fr. 15; **or,** fr. 40.

Montres fines, Chronomètres. Fabrication. Réparations garanties à notre atelier spécial.

BIJOUTERIE OR 18 KARATS

Alliances — Diamants — Brillants.

BIJOUTERIE ARGENT
et Fantaisie.

ORFÈVRERIE ARGENT
Modèles nouveaux.

RÉGULATEURS
depuis fr. 20. —•— Sonnerie cathédrale

Achat d'or et d'argent.

English spoken. — Man spricht deutsch.

GRAND CHOIX

Prix marqués en chiffres connus.

Remise
10 % au corps enseignant.



Institut important de la Suisse romande, cherche

Maître interne

très capable et consciencieux pour enseigner **le français et les branches commerciales ;** doit être à même de remplacer le directeur. Prière d'envoyer les offres avec certificats etc., et prétentions, à F.F. case postale 5160. Landeron, près Neuchâtel.

Un instituteur

de Géra (Reuss) cherche chambre et pension (d'avril à octobre) dans la famille d'un collègue de Genève ou Neuchâtel pour se perfectionner dans la langue française.

Adresser offres (avec conditions), à M. Gustave Amweg, maitre à l'école cantonale, Porrentruy.

EPARGNE SCOLAIRE

La Caisse mutuelle pour l'Épargne, 56, rue du Stand, Genève, fournit gratuitement tous les renseignements pour organiser l'**Epargne scolaire.**

LA

Maison Maier & Chapuis, Rue du Pont, Lausanne, possède toujours le plus beau choix en **Vêtements** façon élégante et soignée. L'entrée de nos magasins est absolument

LIBRE

à toute personne sans être obligés d'acheter. — Nos rayons de **Complets Hommes** et **Jeunes Gens,** de même que ceux de **Costumes Enfants** et **Sport** méritent d'être visités. — Nos prix modérés étant tous marqués en chiffres connus chacun peut venir acheter sans arrière

PENSÉE

Grand Rayon de **Draperie** et **Nouveautés** pour **Vêtements** sur mesure. — 2 coupeurs et atelier dans la maison. — MM. les membres de la SPR, bénéficient toujours du 10 % à 30 jours, au lieu du 3 % habituel.

LES MACHINES A COUDRE

SINGER

sont sans rivales
pour l'usage de la **famille** et de l'**atelier**.

Plus de **mille** modèles
s'adaptant à toutes les professions.

EXPOSITION INTERNATIONALE

GRAND PRIX

Milan 1906

Paris 1900
Grand Prix

Expositions universelles

St-Louis 1904
7 Grands Prix

Paiements par petites sommes. — Machines confiées à l'essai.

COMPAGNIE SINGER

Direction pour la Suisse :

Rue du Marché, 13, GENÈVE

Seules maisons pour la Suisse romande :

Bienne, Kanalgasse, 8.
Ch.-d.-Fonds, r. Léop.-Robert, 37.
Delémont, avenue de la Gare.
Fribourg, rue de Lausanne, 144.
Lausanne, Casino-Théâtre.
Martigny, maison de la Poste.
Montreux, Avenue des Alpes.
Neuchâtel, place du Marché, 2
Nyon, rue Neuve, 2.
Vevey, rue du Lac, 15.
Yverdon, vis-à-vis Pont-Gleyre.

Systèmes brevetés.

MOBILIER SCOLAIRE HYGIÉNIQUE

Modèles déposés.

MAISON MAUCHAIN

J. RAPPA & Cie, succ.

GENÈVE

Médailles d'or :

Paris 1885 ***Havre 1893***
Paris 1889 ***Genève 1896***
Paris 1900

Les plus hautes récompenses accordées au mobilier scolaire.

Attestations et prospectus à disposition.

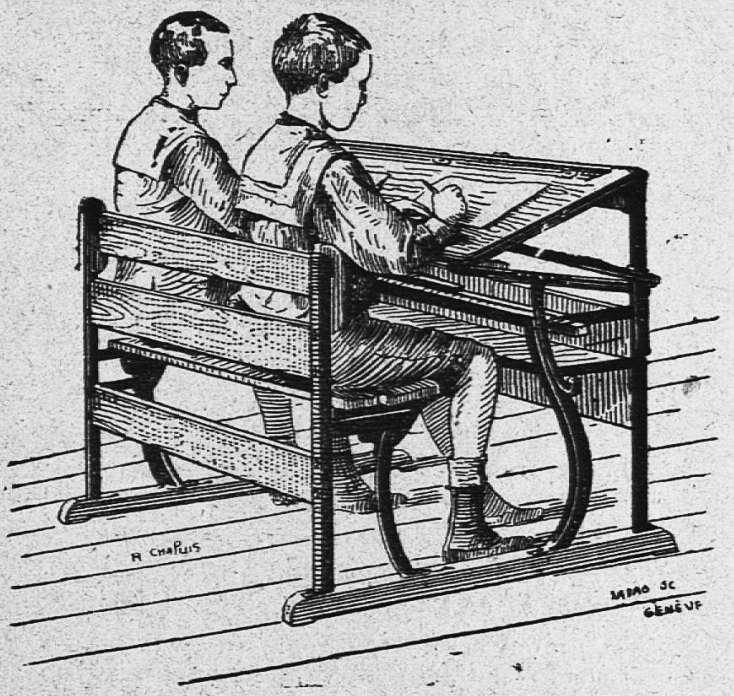

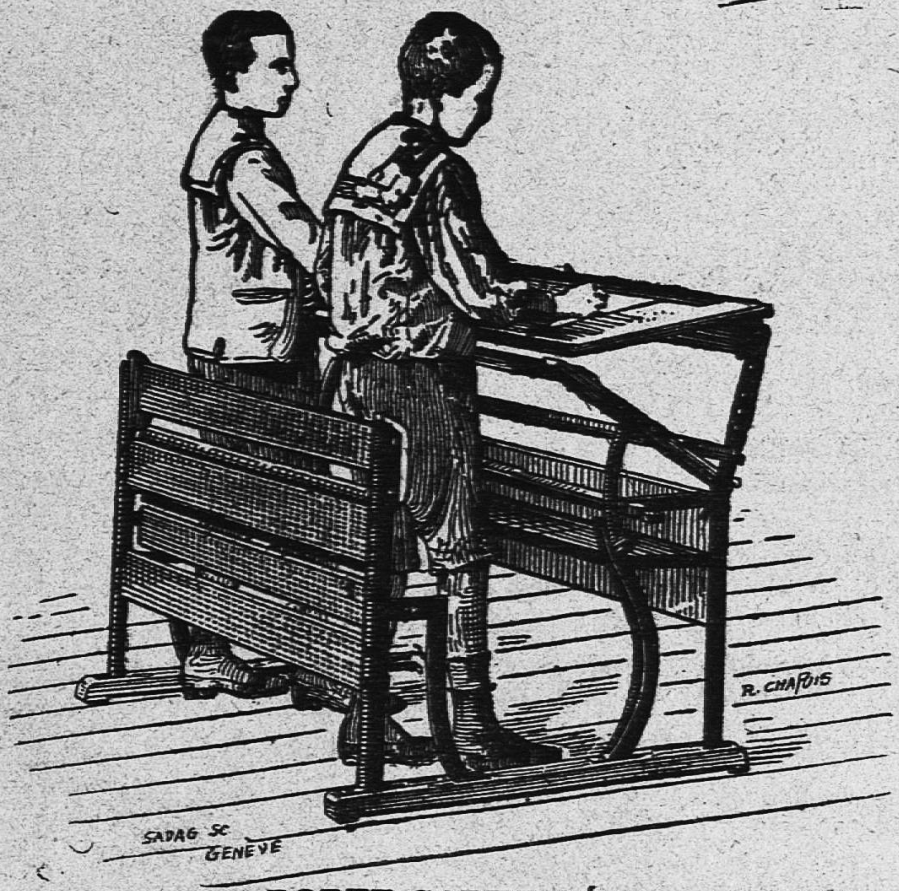

Pupitre avec banc

Pour Ecoles Primaires

Modèle nº 20

donnant toutes les hauteurs et inclinaisons nécessaires à l'étude.

Prix : fr. 35.—.

PUPITRE AVEC BANC ou chaises.

Modèle nº 15 *a*

Travail assis et debout

et s'adaptant à toutes les tailles.

Prix : Fr. 42.50.

RECOMMANDÉ

par le Département de l'Instruction publique du Canton de Vaud.

TABLEAUX-ARDOISES

fixes et mobiles, évitant les reflets.

SOLIDITÉ GARANTIE

PORTE CARTE GÉOGRAPHIQUE MOBILE

et permettant l'exposition horizontale rationnelle

Les pupitres « MAUCHAIN » peuvent être fabriqués dans toute localité
S'entendre avec la maison.

Localités vaudoises ou notre matériel scolaire est en usage : Lausanne, dans plusieurs établissements officiels d'instruction ; Montreux, Vevey, Yverdon, Moudon, Payerne, Grandcour, Orbe, Chavannes, Valiorbe, Morges, Coppet, Corsier, Sottens, St-Georges, Pully. Bex, Rivaz, Ste-Croix, Veytaux, St-Légier, Corseaux, Châtelard, Granges, la Tour de Peilz, Rances, La Praz, Champvent, Lavey, Morcles, Aigle, Chexbres, Combremont, Echallens, etc.

CONSTRUCTION SIMPLE — MANIEMENT FACILE

LES SUCCÈS DU THÉATRE ROMAND

J.-H. BLANC. — Moille-Margot à la montagne, charge vaudoise en 3 actes. — 5 h., 3 f..... 1.50

BILLOD-MOREL, A. — Ruse électorale, comédie en 1 acte. — 6 h. 1.—

— Fameux Poisson ! comédie en 1 acte. — 7 h..... 1.—

BLANC, M. — Les maladresses d'un bel esprit, comédie en un acte. — 4 h., 1 f..... 1.—

— La valse de Lauterbach, vaudoiserie en 1 acte. — 7 h., 6 f. 1.—

BORAIN, J. — Ne laissez pas sortir le fou, comédie en 1 acte. 6 h..... 1.—

LAMBERT, A. — Trois soupirants, comédie en 1 acte. — 5 h., 3 f. 1.20

— L'amour est de tout âge, pochade en 1 acte. — 3 h., 4 f.. 1.—

— L'idée de Samuel, pièce villageoise en 1 acte. — 3 h., 5 f. 1.—

— Le calvaire d'un candidat, pièce en 1 acte, en prose. — 5 h., 3 f. 1.25

ROTH DE MARKUS, A. — O ma patrie, fantaisie patriotique vaudoise en 1 acte et 1 tableau, avec musique. — 2 h., 2 f.... 1.— Musique (piano ou orchestre) et décors en location.

JUNG, Ch. — Le testament, pièce vaudoise en un acte..... 1.—

GENEVAY, E. — Un philantrophe malheureux, comédie-bouffe en un acte. — 5 h..... 1.25

— Une tante embarrassante, saynète en 1 acte. — 1 h., 2 f... 1.—

GENEVAY, E. — Sami et le Greffier à l'exposition de Milan, saynète en 3 actes. — 2 h., 1 f. 1.50

Pierre D'ANTAN. — Le mariage de Jean-Pierre, saynète en 1 acte. — 2 h., 3 f..... 1.—

— Une fille à marier, comédie en 1 acte. — 3 h., 3 f..... 1.—

— L'héritage du cousin..... 1.50

— Le remède à Belet..... 1.25

— Parvenus..... 1.50

— Les ambitions de Fanchette, comédie vaudoise en 1 acte. — 3 h., 2 f..... 1.50

— A la recherche d'une femme, comédie en 2 actes. — 4 h., 3 f. 1.50

P.-E. MAYOR. — Les deux moulins, comédie en 3 actes, *pour enfants*, avec chœur. — 3 h., 3 f. et figur..... 1.25 Partition, piano et chants (en location). — Partition des chœurs (rab. par quantité)... —.50

— Pour l'honneur, drame en 1 acte. — 3 f., 1 h..... 1.—

— Ces dames, comédie en 1 acte. — 3 f..... 1.—

PENARD, F. — Un nouvel-an chez nous, comédie en 1 acte et 1 prologue..... 1.—

— Le mariage d'Aloïs, comédie-vaudeville (avec chants populaires) en 1 acte et 1 prologue. 1.25

RIBAUX, Ad. — Figures disparues, comédie en 1 acte. — 2 h., 2 f. 1.—

— L'Alpe consolatrice, comédie en 3 actes. — 9 h., 7 f 1.50

LIBRAIRIE DES SOCIÉTÉS LITTÉRAIRES ET DRAMATIQUES
et des Écoles, Pensionnats, Instituts, etc.

Comédies. — Drames. — Vaudevilles. — Monologues. — Dialogues. — Opérettes. — Saynètes et scènes comiques. — Duos et chansons comiques avec parlé. — Rondes. — Pantomimes. — Guignols. — Chœurs de circonstance pour distribution de prix, promotions, fêtes scolaires, etc., etc. — Chœurs d'enfants et de femmes. — Chœurs mixtes et chœurs d'hommes.

IMMENSE CHOIX

CHEZ **FŒTISCH FRÈRES** (S.A.)

Magasin général de musique

LAUSANNE

Lausanne. — Imprimeries Réunies.

DIEU HUMANITÉ PATRIE

XLIVe ANNÉE. — No 14. LAUSANNE — 4 avril 1908.

L'EDUCATEUR

(·EDUCATEUR·ET·ECOLE·REUNIS·)

ORGANE

DE LA

Société Pédagogique de la Suisse romande

PARAISSANT TOUS LES SAMEDIS

Rédacteur en Chef :

FRANÇOIS GUEX

Directeur des Ecoles normales du canton de Vaud, Professeur de pédagogie à l'Université de Lausanne.

Rédacteur de la partie pratique :

U. BRIOD

Maître à l'Ecole d'application annexée aux Ecoles normales vaudoises.

Gérant : Abonnements et Annonces :

CHARLES PERRET

Instituteur, Route de Morges, 24, Lausanne.

COMITÉ DE RÉDACTION :

VAUD : **R. Ramuz**, instituteur, Grandvaux.

JURA BERNOIS : **H. Gobat**, inspecteur scolaire, Delémont.

GENÈVE : **W. Rosier**, conseiller d'Etat.

NEUCHATEL : **C. Hintenlang**, instituteur, Noiraigue.

PRIX DE L'ABONNEMENT : Suisse, 5 fr.; Etranger, 7 fr. 50.

PRIX DES ANNONCES : 30 centimes la ligne.

Tout ouvrage dont l'*Educateur* recevra deux exemplaires aura droit à une annonce ou à un compte-rendu, s'il y a lieu.

On peut s'abonner et remettre les annonces :

LIBRAIRIE PAYOT & Cie, LAUSANNE



SOCIÉTÉ PÉDAGOGIQUE DE LA SUISSE ROMANDE

Comité central.

Genève.

MM. **Golay**, E., président de l'Union des instituteurs primaires genevois, Genève.
Pesson, Ch., instituteur, Céligny.
Rosier, W., cons. d'Etat, Petit-Lancy.
Mlles **Muller**, institutrice, Genève.
Pauchard, » Genève.
M. **Martin**, Ed., président de la Société Pédagogique genevoise. Genève.

Jura Bernois.

MM. **Gylam**, A., inspecteur, Corgémont.
Duvoisin, H., direct., Delémont.
Baumgartner, A., inst., Bienne.
Chatelain, G., inspect., Porrentruy.
Moeckli, Th., inst., Neuveville.
Sautebin, instituteur, Saicourt.

Neuchâtel.

MM. **Rosselet**, Fritz, inst., Bevaix.
Latour, L., inspect., Corcelles.
MM. **Hoffmann**, F., inst., Neuchâtel.
Brandt, W., inst., Neuchâtel.
Rusillon, L., inst., Couvet.

Vaud.

MM. **Pache**, A., inst., Moudon.
Briod, E., inst., Lausanne
Magnin, J., inst., »
Savary, E., inst., »
Cloux, J., inst., »
Baudat, J., inst., Corcelles s/Concise.
Gailloz, H., inst., Yverdon.
Ramuz, R., inst., Grandvaux.
Masnata, J., inst., Daillens.
Magnenat, J., inst., Oron.
Dufey, A., inst., Mex.
Guidoux, E., inst., Pailly.

Tessin.

M. **Nizzola**, prof., Lugano.

Suisse allemande.

M. **Fritschi**, Fr., Neumünster-Zurich.

Bureau de la Société pédagogique de la Suisse romande.

MM. **Frossard**, Camille, directeur, président, St-Imier.
Saucy, Charles, professeur, vice-président, St-Imier.
MM. **Vauclair**, Ernest, professeur, secrétaire St-Imier.
Perret, C., inst., trésorier, Lausanne.
Guex, F., directeur, rédacteur en chef, Lausanne.

Afin d'introduire ma

MACHINE à LAVER LE LINGE

à Fr. 21.— à la fois dans tous les ménages, je me suis décidé de l'envoyer **à l'essai, au prix avantageux ci-dessus. — Rien à payer a l'avance! Faculté de retour en cas de non convenance. Trois mois de crédit!** La machine se paie par l'usage au bout de peu de temps, grâce à l'économie sur le savon et n'attaque pas le linge. Facile à manier, elle produit davantage et est plus solide qu'une machine de 70 fr. Des milliers d'attestations à disposition! Construite en bois et non en fer-blanc, cette machine est indestructible. Tout en facilitant énormément le travail, elle est très économique. Ecrire de suite à

PAUL-ALFRED GŒBEL, BASEL

Des représentants sont demandés partout. Désigner dans les commandes la station de chemin de fer la plus proche.

FABRIQUE ET MAGASIN DE CERCUEILS

CH. CHEVALLAZ

Rue du Pont, 11, LAUSANNE — Rue de Flandres, 7, NEUCHATEL
Rue Colombière, 2, NYON.

COURONNES MORTUAIRES

Transports funèbres pour tous pays. — Cercueils de tous prix, du plus simple au plus riche, expédiés sur demande télégraphique :
Chevallaz Cercueils, Lausanne.

PAYOT & Cie, ÉDITEURS

1, rue de Bourg, 1

LAUSANNE

Publications de M. W. ROSIER, professeur.

Géographie générale illustrée. Europe. Ouvrage publié sous les auspices des Sociétés suisses de Géographie, illustré de 334 gravures, cartes, plans et tableaux graphiques, ainsi que d'une carte en couleur. Troisième édition. Un volume in-4°, cartonné 3 fr. 75

Géographie générale illustrée, Asie, Afrique, Amérique, Océanie. Ouvrage publié sous les auspices des Sociétés suisses de Géographie, illustré de 316 gravures, cartes, plans et tableaux graphiques. Deuxième édition. Un volume in-4°, cartonné 4 fr. —

Suisse et Premières notions sur les cinq parties du monde. Manuel-atlas destiné au *degré moyen* primaire. Ouvrage illustré de 175 figures, dont 46 cartes en couleur dessinées par Maurice Borel. Troisième édition. Un volume in-4°, cartonné 2 fr. —

Manuel-Atlas destiné au *degré moyen* des écoles primaires. — *Suisse, Premières notions sur les cinq parties du monde*, par W. Rosier, professeur de géographie, avec la collaboration de H. Schardt, professeur, auteur de la partie cantonale vaudoise, H. Elzingre, professeur, auteur de la partie cantonale neuchâteloise, et de M. Borel, pour le travail cartographique. — Ouvrage adopté par les Départements de l'Instruction publique des Cantons de Vaud, Neuchâtel et Genève, illustré de nombreuses figures et de cartes en couleur. Troisième édition. Un volume in-4°, cartonné 2 fr. 25

Manuel-Atlas destiné au *degré supérieur* des écoles primaires. — *Notions sur la Terre, sa forme, ses mouvements et sur la leclure des cartes. Les phénomènes terrestres. Géographie des cinq parties du monde. Revision de la Suisse.* — Ouvrage adopté par les Départements de l'Instruction publique des Cantons de Vaud, Neuchâtel et Genève, et contenant de nombreuses gravures, en particulier 65 cartes en couleur dans le texte et 2 cartes de la Suisse hors texte, dessinées par M. Maurice Borel. Deuxième édition. Un vol. in-4°, cart. 3 fr. —

Premières leçons de géographie destinées à l'enseignement secondaire. La Terre, sa forme, ses mouvements. Lecture des cartes. Un volume in-8°, illustré. Troisième édition, cartonné 2 fr. 25

Histoire illustrée de la Suisse à l'usage des écoles primaires. Ouvrage adopté par les Départements de l'Instruction publique des Cantons de Vaud, Neuchâtel et Genève, illustré de 273 gravures et de 8 cartes en couleur. Un volume in-4°, cartonné 3 fr. —

Europe, *nouvelle carte murale*, par W. Rosier, professeur, et E. Gæbler, cartographe. Echelle 1 : 3 200 000, dimensions : 183/164 cm., montée sur toile avec rouleaux 25 fr. —

Suisse, *carte murale muette* (Echelle 1 : 250 000) sur toile ardoisée, avec la carte murale muette de l'**Europe** au verso 30 fr. —

Carte de la Suisse pour les écoles. Echelle 1 : 700 000 (carte en couleur à l'usage des élèves), sur papier fort, fr. 0,50 ; sur papier-toile 0 fr. 70

Carte muette de la Suisse pour les écoles. Echelle 1 : 700 000 (carte d'exercice à l'usage des élèves) 0 fr. 20

Histoire de l'Instruction et de l'Education. F. Guex. In-8°, illustré de 110 gravures. Quatrième mille. Relié toile anglaise fr. 7.50, broché fr. 6.—.

Ouvrages classiques pour tous les degrés : **primaire, secondaire, supérieur** et toutes les branches d'enseignement.

Ouvrages de MM. H. Blanc, P. Jaccard, P. Maillefer, H. Schacht, H. Sensine.

Un instituteur

de Géra (Reuss) cherche chambre et pension (d'avril à octobre) dans la famille d'un collègue de Genève ou Neuchâtel pour se perfectionner dans la langue française.

Adresser offres (avec conditions), à M. Gustave Amweg, maitre à l'école cantonale, Porrentruy.

Heidelberger Lehrerhochschulkurse.

3—15 August 1908. Auskunft erteilt Frl. Hauck, Heidelberg, Nh. Ramengasse 20.

MAISON DE CONFIANCE FONDÉE EN 1895

VINS et SPIRITUEUX en GROS

TÉLÉPHONE — 255 —

SPÉCIALITÉ de grands ordinaires **BEAUJOLAIS**

Vins d'Arbois, de **ST-GEORGES** et des **Pyrénées.**

Monopole.

Bordeaux.
Bourgogne.

RIVE & ROULET

10, rue Amat, GENÈVE

Seule maison allant acheter elle-même dans — les pays de production. —

REPRÉSENTANTS locaux DEMANDÉS

Conditions spéciales offertes au personnel enseignant : **COMMISSION de 10 %** sur le net des factures à tous ceux qui nous transmettront directement des commandes soit pour eux-mêmes, soit pour leurs amis et connaissances. — Demandez prix-courant et échantillons.

VINS BLANCS du pays en fûts et en bouteilles.

Ires MARQUES de **Yvorne, Villeneuve, Dézaley, Epesses, La Côte. Vins valaisans et neuchâtelois.**

Malaga. Madère.
Kirsch suisse.
Cognacs et Rhums.

P. BAILLOD & CIE

Place Centrale. • **LAUSANNE** • *Place Pépinet.*

Maison de premier ordre. — Bureau à La Chaux-de-Fonds.

Montres garanties dans tous les genres en **métal,** depuis fr. 6; **argent,** fr. 15; **or,** fr. 40.

Montres fines, Chronomètres. Fabrication. Réparations garanties à notre atelier spécial.

BIJOUTERIE OR 18 KARATS

Alliances — Diamants — Brillants.

BIJOUTERIE ARGENT

et Fantaisie.

ORFÈVRERIE ARGENT

Modèles nouveaux.

RÉGULATEURS

depuis fr. 20. —•— Sonnerie cathédrale

Achat d'or et d'argent.

English spoken. — Man spricht deutsch.

GRAND CHOIX

Prix marqués en chiffres connus.

Remise

10 % au corps enseignant.



VAUD

Instruction Publique et Cultes

Ecole secondaire de Cossonay

L'examen d'admission aura lieu au collège le **lundi 13 avril,** à 2 heures.
Age minimum: 12 ans dans l'année.
Pièces exigées: le carnet primaire scolaire ou l'acte de naissance et le certificat de vaccination.
Pour inscription et renseignements, s'adresser au directeur, M. **Eperon, à Cossonay.**

A quelles conditions *un jeune homme de 20 ans* trouverait-il **pension** dans *une famille d'instituteur,* pendant 6-8 mois, pour compléter son étude du français? Il devrait en outre recevoir des leçons dans les diverses branches nécessaires à *l'examen des douanes* et à cause de cela désirerait être le seul pensionnaire de la famille.
Adresser offres de suite à Alfred HOCHULI, Schönenwerd (Soleure).

LA

Maison Maier & Chapuis, Rue du Pont, Lausanne, possède toujours le plus beau choix en **Vêtements** façon élégante et soignée. L'entrée de nos magasins est absolument

LIBRE

à toute personne sans être obligés d'acheter. — Nos rayons de **Complets Hommes** et **Jeunes Gens,** de même que ceux de **Costumes Enfants** et **Sport** méritent d'être visités. — Nos prix modérés étant tous marqués en chiffres connus chacun peut venir acheter sans arrière

PENSÉE

Grand Rayon de **Draperie** et **Nouveautés** pour **Vêtements** sur mesure. — 2 coupeurs et atelier dans la maison. — MM. les membres de la SPR, bénéficient toujours du 10% à 30 jours, au lieu du 3% habituel.

L'EXAMEN

de mon prix-courant illustré, contenant environ 450 différents genres et que j'expédie gratis et franco à chacun, vous persuadera que nulle part vous n'achetez les

Chaussures

aussi avantageusement et bonnes que chez moi. A prix modéré vous obtenez une chaussure garantie solide, seyant irréprochablement tout à fait selon vos exigences.

Ci bas un extrait de mon prix courant :

Souliers de travail pour hommes, solides, cloués	No 40/48	Fr. 7.80
Bottines pour messieurs, hautes avec crochets, clouées	» 40/48	» 9.—
Souliers de dimanche pour messieurs, garnis	» 40/48	» 9.50
Souliers de dimanche pour dames, garnis	» 36/42	» 7.30
Souliers de semaine pour dames, solides, cloués	» 36/42	» 6.50
Souliers pour garçons et fillettes	» 26/29	» 4.30

H. Bruhlmann-Huggenberger, Winterthur

Institut important de la Suisse romande, cherche

Maître interne

très capable et consciencieux pour enseigner **le français et les branches commerciales ;** doit être à même de remplacer le directeur. Prière d'envoyer les offres avec certificats etc., et prétentions, à F.F. case postale 5160. Landeron, près Neuchâtel.

Vêtements confectionnés

et sur mesure

POUR DAMES ET MESSIEURS

J. RATHGEB-MOULIN

Rue de Bourg, 20, Lausanne

Gilets de chasse. — Caleçons. — Chemises.
Draperie et Nouveautés pour Robes.
Linoléums.
Trousseaux complets.

On demande pour fin avril, un **maître de français** diplômé. 30 heures de leçons et une partie de la surveillance. Traitement 1000 francs par année et entretien complet, sauf blanchissage.

Institut Clos-Rousseau, **Cressier** (Neuchâtel.

EPARGNE SCOLAIRE

La Caisse mutuelle pour l'Épargne, 56, rue du Stand, Genève, fournit gratuitement tous les renseignements pour organiser l'Epargne scolaire.

Systèmes brevetés.

MOBILIER SCOLAIRE HYGIÉNIQUE

Modèles déposés.

MAISON MAUCHAIN

J. RAPPA & Cie, succ.

GENÈVE

Médailles d'or :

Paris 1885 ***Havre 1893***
Paris 1889 ***Genève 1896***
Paris 1900

Les plus hautes récompenses accordées au mobilier scolaire.

Attestations et prospectus à disposition.

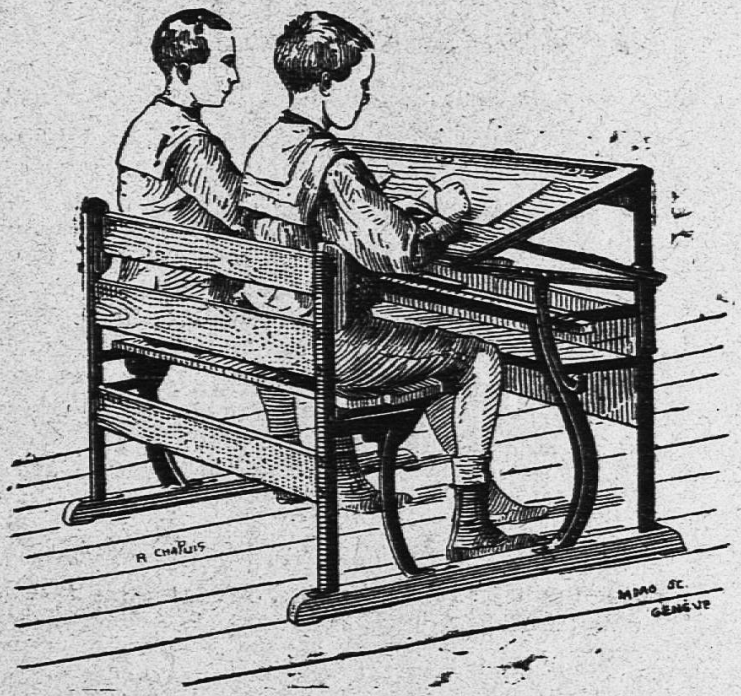

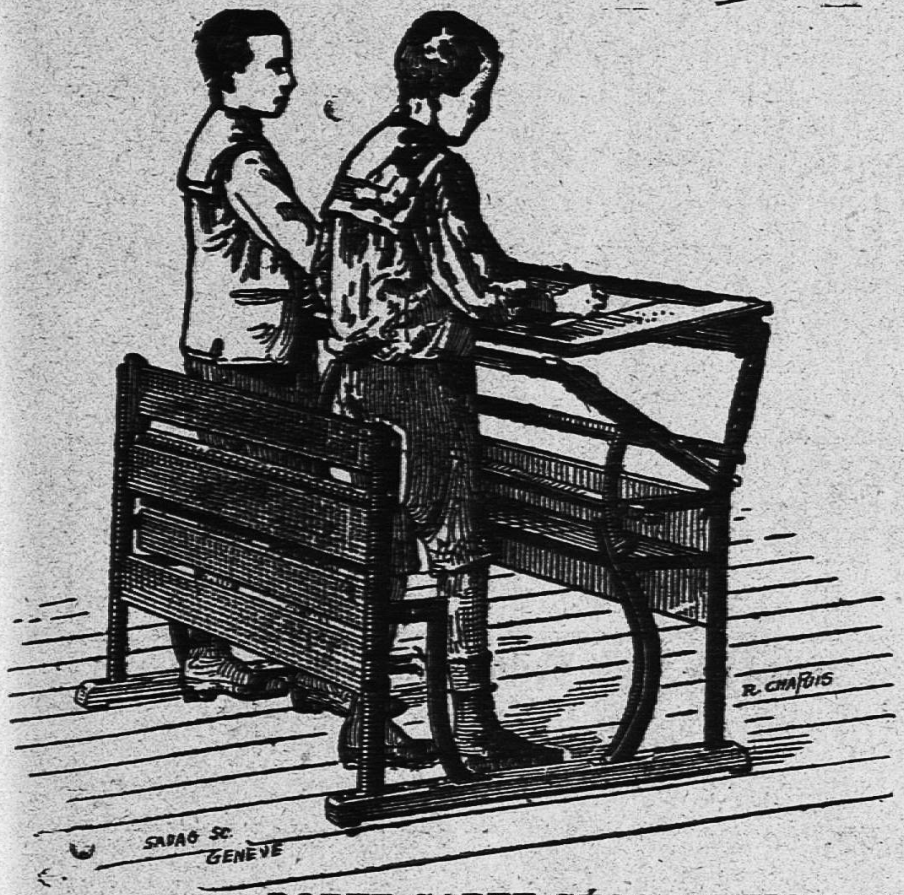

Pupitre avec banc

Pour Ecoles Primaires

Modèle nº 20

donnant toutes les hauteurs et inclinaisons nécessaires à l'étude.

Prix : fr. 35.—.

PUPITRE AVEC BANC

ou chaises.

Modèle nº 15 *a*

Travail assis et debout

et s'adaptant à toutes les tailles.

Prix : Fr. 42.50.

RECOMMANDE

par le Département de l'Instruction publique du Canton de Vaud.

TABLEAUX-ARDOISES

fixes et mobiles, évitant les reflets.

SOLIDITÉ GARANTIE

PORTE CARTE GÉOGRAPHIQUE MOBILE

et permettant l'exposition horizontale rationnelle

Les pupitres « MAUCHAIN » peuvent être fabriqués dans toute localité S'entendre avec la maison.

Localités vaudoises ou notre matériel scolaire est en usage : Lausanne, dans plusieurs établissements officiels d'instruction ; Montreux, Vevey, Yverdon, Moudon, Payerne, Grandcour, Orbe, Chavannes, Vallorbe, Morges, Coppet, Corsier, Sottens, St-Georges, Pully, Bex, Rivaz, Ste-Croix, Veytaux, St-Légier, Corseaux, Châtelard, Granges, la Tour de Peilz, Rances, La Praz, Champvent, Lavey, Morcles, Aigle, Chexbres, Combremont, Echallens, etc.

CONSTRUCTION SIMPLE — MANIEMENT FACILE

LES SUCCÈS DU THÉATRE ROMAND

J.-H. BLANC. — Moille-Margot à la montagne, charge vaudoise en 3 actes. — 5 h., 3 f..... 1.50

BILLOD-MOREL, A. — Ruse électorale, comédie en 1 acte. — 6 h. 1.—

— Fameux Poisson ! comédie en 1 acte. — 7 h..... 1.—

BLANC, M. — Les maladresses d'un bel esprit, comédie en un acte. — 4 h., 1 f..... 1.—

— La valse de Lauterbach, vaudoiserie en 1 acte. — 7 h., 6 f. 1.—

BORAIN, J. — Ne laissez pas sortir le fou, comédie en 1 acte. 6 h..... 1.—

LAMBERT, A. — Trois soupirants, comédie en 1 acte. — 5 h., 3 f. 1.20

— L'amour est de tout âge, pochade en 1 acte. — 3 h., 4 f.. 1.—

— L'idée de Samuel, pièce villageoise en 1 acte. — 3 h., 5 f. 1.—

— Le calvaire d'un candidat, pièce en 1 acte, en prose. — 5 h., 3 f. 1.25

ROTH DE MARKUS, A. — O ma patrie, fantaisie patriotique vaudoise en 1 acte et 1 tableau, avec musique. — 2 h., 2 f.... 1.— Musique (piano ou orchestre) et décors en location.

JUNG, Ch. — Le testament, pièce vaudoise en un acte..... 1.—

GENEVAY, E. — Un philantrophe malheureux, comédie-bouffe en un acte. — 5 h..... 1.25

— Une tante embarrassante, saynète en 1 acte. — 1 h., 2 f... 1.—

GENEVAY, E. — Sami et le Greffier à l'exposition de Milan, saynète en 3 actes. — 2 h., 1 f. 1.50

Pierre D'ANTAN. — Le mariage de Jean-Pierre, saynète en 1 acte. — 2 h., 3 f..... 1.—

— Une fille à marier, comédie en 1 acte. — 3 h., 3 f..... 1.—

— L'héritage du cousin..... 1.50

— Le remède à Belet..... 1.25

— Parvenus..... 1.50

— Les ambitions de Fanchette, comédie vaudoise en 1 acte. — 3 h., 2 f..... 1.50

— A la recherche d'une femme, comédie en 2 actes. — 4 h., 3 f. 1.50

P.-E. MAYOR. — Les deux moulins, comédie en 3 actes, *pour enfants*, avec chœur. — 3 h., 3 f. et figur..... 1.25 Partition, piano et chants (en location). — Partition des chœurs (rab. par quantité)... —.50

— Pour l'honneur, drame en 1 acte. — 3 f., 1 h..... 1.—

— Ces dames, comédie en 1 acte. — 3 f..... 1.—

PENARD, F. — Un nouvel-an chez nous, comédie en 1 acte et 1 prologue..... 1.—

— Le mariage d'Aloïs, comédie-vaudeville (avec chants populaires) en 1 acte et 1 prologue. 1.25

RIBAUX, Ad. — Figures disparues, comédie en 1 acte. — 2 h., 2 f. 1.—

— L'Alpe consolatrice, comédie en 3 actes. — 9 h., 7 f 1.50

LIBRAIRIE DES SOCIÉTÉS LITTÉRAIRES ET DRAMATIQUES
et des Écoles, Pensionnats, Instituts, etc.

Comédies. — Drames. — Vaudevilles. — Monologues. — Dialogues. — Opérettes. — Saynètes et scènes comiques. — Duos et chansons comiques avec parlé. — Rondes. — Pantomimes. — Guignols. — Chœurs de circonstance pour distribution de prix, promotions, fêtes scolaires, etc., etc. — Chœurs d'enfants et de femmes. — Chœurs mixtes et chœurs d'hommes.

IMMENSE CHOIX

CHEZ FŒTISCH FRÈRES (S.A.)

Magasin général de musique

LAUSANNE

Lausanne. — Imprimeries Réunies.

DIEU — HUMANITÉ — PATRIE

XLIVe ANNÉE. — No 15. LAUSANNE — 11 avril 1908.

L'EDUCATEUR

(·EDUCATEUR·ET·ECOLE·REUNIS·)

ORGANE

DE LA

Société Pédagogique de la Suisse romande

PARAISSANT TOUS LES SAMEDIS

Rédacteur en Chef :

FRANÇOIS GUEX

Directeur des Ecoles normales du canton de Vaud, Professeur de pédagogie à l'Université de Lausanne.

Rédacteur de la partie pratique :

U. BRIOD

Maître à l'Ecole d'application annexée aux Ecoles normales vaudoises.

Gérant : Abonnements et Annonces :

CHARLES PERRET

Instituteur, Route de Morges, 24, Lausanne.



COMITÉ DE RÉDACTION :

VAUD : **R. Ramuz,** instituteur, Grandvaux.

JURA BERNOIS : **H. Gobat,** inspecteur scolaire, Delémont.

GENÈVE : **W. Rosier,** conseiller d'Etat.

NEUCHATEL : **C. Hintenlang,** instituteur, Noiraigue.

PRIX DE L'ABONNEMENT : Suisse, 5 fr.; Etranger, 7 fr. 50.

PRIX DES ANNONCES : 30 centimes la ligne.

Tout ouvrage dont l'*Educateur* recevra deux exemplaires aura droit à une annonce ou à un compte-rendu, s'il y a lieu.

On peut s'abonner et remettre les annonces :

LIBRAIRIE PAYOT & Cie, LAUSANNE

SOCIÉTÉ PÉDAGOGIQUE DE LA SUISSE ROMANDE

Comité central.

Genève.

MM. **Golay**, E., président de l'Union des instituteurs primaires genevois, Genève.
Pesson, Ch., instituteur, Céligny.
Rosier, W., cons. d'Etat, Petit-Lancy.
Mlles **Muller**, institutrice, Genève.
Pauchard, » Genève.
M. **Martin**, Ed., président de la Société Pédagogique genevoise. Genève.

Jura Bernois.

MM. **Gylam**, A., inspecteur, Corgémont.
Duvoisin, H., direct., Delémont.
Baumgartner, A., inst., Bienne.
Chatelain, G., inspect., Porrentruy.
Mœckli, Th., inst., Neuveville.
Sautebin, instituteur, Saicourt.

Neuchâtel.

MM. **Rosselet**, Fritz, inst., Bevaix.
Latour, L., inspect., Corcelles.
Hoffmann, F., inst., Neuchâtel.
Brandt, W., inst., Neuchâtel.
Busillon, L., inst., Couvet.

Vaud.

MM. **Pache**, A., inst., Moudon.
Briod, E., inst., Lausanne.
Magnin, J., inst., »
Savary, E., inst., »
Cloux, J., inst., »
Bandat, J., inst., Corcelles s/Concise.
Gailloz, H., inst., Yverdon.
Ramuz, R., inst., Grandvaux.
Masnata, J., inst., Daillens.
Magnenat, J., inst., Oron.
Dufey, A., inst., Mex.
Guidoux, E., inst., Pailly.

Tessin.

M. **Nizzola**, prof., Lugano.

Suisse allemande.

M. **Fritschi**, Fr., Neumünster-Zurich.

Bureau de la Société pédagogique de la Suisse romande.

MM. **Frossard**, Camille, directeur, président, St-Imier.
Saucy, Charles, professeur, vice-président, St-Imier.
Vauclair, Ernest, professeur, secrétaire St-Imier.
Perret, C., inst., trésorier, Lausanne.
Guex, F., directeur, rédacteur en chef, Lausanne.

Afin d'introduire ma

MACHINE à LAVER LE LINGE

à Fr. 21.— à la fois dans tous les ménages, je me suis décidé de l'envoyer **à l'essai, au prix avantageux ci-dessus. — Rien à payer à l'avance! Faculté de retour en cas de non convenance. Trois mois de crédit!** La machine se paie par l'usage au bout de peu de temps, grâce à l'économie sur le savon et n'attaque pas le linge. Facile à manier, elle produit davantage et est plus solide qu'une machine de 70 fr. Des milliers d'attestations à disposition! Construite en bois et non en fer-blanc, cette machine est indestructible. Tout en facilitant énormément le travail, elle est très économique. Ecrire de suite à

PAUL-ALFRED GŒBEL, BASEL

Des représentants sont demandés partout. Désigner dans les commandes la station de chemin de fer la plus proche.

FABRIQUE ET MAGASIN DE CERCUEILS

CH. CHEVALLAZ

Rue du Pont, 11, LAUSANNE — Rue de Flandres, 7, NEUCHATEL
Rue Colombière, 2, NYON.

COURONNES MORTUAIRES

Transports funèbres pour tous pays. — Cercueils de tous prix, du plus simple au plus riche, expédiés sur demande télégraphique :
Chevallaz Cercueils, Lausanne.

PAYOT & Cie, ÉDITEURS

1, rue de Bourg, 1

LAUSANNE

Publications de M. W. ROSIER, professeur.

Géographie générale illustrée. Europe. Ouvrage publié sous les auspices des Sociétés suisses de Géographie, illustré de 334 gravures, cartes, plans et tableaux graphiques, ainsi que d'une carte en couleur. Troisième édition. Un volume in-4°, cartonné 3 fr. 75

Géographie générale illustrée, Asie, Afrique, Amérique, Océanie. Ouvrage publié sous les auspices des Sociétés suisses de Géographie, illustré de 316 gravures, cartes, plans et tableaux graphiques. Deuxième édition. Un volume in-4°, cartonné 4 fr. —

Suisse et Premières notions sur les cinq parties du monde. Manuel-atlas destiné au *degré moyen* primaire. Ouvrage illustré de 175 figures, dont 46 cartes en couleur dessinées par Maurice Borel. Troisième édition. Un volume in-4°, cartonné 2 fr. —

Manuel-Atlas destiné au *degré moyen* des écoles primaires. — *Suisse, Premières notions sur les cinq parties du monde*, par W. Rosier, professeur de géographie, avec la collaboration de H. Schardt, professeur, auteur de la partie cantonale vaudoise, H. Elzingre, professeur, auteur de la partie cantonale neuchâteloise, et de M. Borel, pour le travail cartographique. — Ouvrage adopté par les Départements de l'Instruction publique des Cantons de Vaud, Neuchâtel et Genève, illustré de nombreuses figures et de cartes en couleur. Troisième édition. Un volume in-4°, cartonné 2 fr. 25

Manuel-Atlas destiné au *degré supérieur* des écoles primaires. — *Notions sur la Terre, sa forme, ses mouvements et sur la lecture des cartes. Les phénomènes terrestres. Géographie des cinq parties du monde. Revision de la Suisse.* — Ouvrage adopté par les Départements de l'Instruction publique des Cantons de Vaud, Neuchâtel et Genève, et contenant de nombreuses gravures, en particulier 65 cartes en couleur dans le texte et 2 cartes de la Suisse hors texte, dessinées par M. Maurice Borel. Deuxième édition. Un vol. in-4°, cart. 3 fr. —

Premières leçons de géographie destinées à l'enseignement secondaire. La Terre, sa forme, ses mouvements. Lecture des cartes. Un volume in-8°, illustré. Troisième édition, cartonné 2 fr. 25

Histoire illustrée de la Suisse à l'usage des écoles primaires. Ouvrage adopté par les Départements de l'Instruction publique des Cantons de Vaud, Neuchâtel et Genève, illustré de 273 gravures et de 8 cartes en couleur. Un volume in-4°, cartonné 3 fr. —

Europe, *nouvelle carte murale*, par W. Rosier, professeur, et E. Gæbler, cartographe. Echelle 1 : 3 200 000, dimensions : 183/164 cm., montée sur toile avec rouleaux 25 fr. —

Suisse, *carte murale muette* (Echelle 1 : 250 000) sur toile ardoisée, avec la carte murale muette de l'**Europe** au verso 30 fr. —

Carte de la Suisse pour les écoles. Echelle 1 : 700 000 (carte en couleur à l'usage des élèves), sur papier fort, fr. 0,50 ; sur papier-toile 0 fr. 70

Carte muette de la Suisse pour les écoles. Echelle 1 : 700 000 (carte d'exercice à l'usage des élèves) 0 fr. 20

Histoire de l'Instruction et de l'Education. F. Guex. In-8°, illustré de 110 gravures. Quatrième mille. Relié toile anglaise fr. 7.50, broché fr. 6.—.

Ouvrages classiques pour tous les degrés : **primaire, secondaire, supérieur** et toutes les branches d'enseignement.

Ouvrages de MM. H. Blanc, P. Jaccard, P. Maillefer, H. Schacht, H. Sensine.

Ecole secondaire des garçons
de SAINT-IMIER

Par suite de démission honorable, le poste de maître d'allemand, latin et français est à repourvoir. — Entrée en fonctions fin août 1908. — Obligations : 25 à 32 heures de leçons hebdomadaires. — Traitement : fr. 3200-3800, susceptible d'augmentation par des leçons à la Société suisse des commerçants.

S'adresser avec titres à l'appui, jusqu'au 5 mai 1908, à M. le Dr Emile Cuttat, Président de la Commission.

MAISON DE CONFIANCE
FONDÉE EN 1895

VINS et SPIRITUEUX en GROS

TÉLÉPHONE
— 255 —

SPÉCIALITÉ
de grands ordinaires
BEAUJOLAIS

Vins d'Arbois,
de
ST-GEORGES
et des **Pyrénées.**
Monopole.

Bordeaux.
Bourgogne.

RIVE & ROULET

10, rue Amat, GENÈVE

Seule maison allant acheter elle-même dans — les pays de production. —

REPRÉSENTANTS locaux DEMANDÉS

Conditions spéciales offertes au personnel enseignant : **COMMISSION de 10 %** sur le net des factures à tous ceux qui nous transmettront directement des commandes soit pour eux-mêmes, soit pour leurs amis et connaissances. — Demandez prix-courant et échantillons.

VINS BLANCS
du pays en fûts et en bouteilles.

Ires MARQUES de
Yvorne, Villeneuve, Dézaley, Epesses, La Côte.
Vins valaisans et neuchâtelois.

Malaga. Madère.
Kirsch suisse.
Cognacs et Rhums.

P. BAILLOD & CIE

Place Centrale. • **LAUSANNE** • *Place Pépinet.*

Maison de premier ordre. — Bureau à La Chaux-de-Fonds.

Montres garanties dans tous les genres en **métal,** depuis fr. 6; **argent,** fr. 15; **or,** fr. 40.

Montres fines, Chronomètres. Fabrication. Réparations garanties à notre atelier spécial.

BIJOUTERIE OR 18 KARATS
Alliances — Diamants — Brillants.

BIJOUTERIE ARGENT
et Fantaisie.

ORFÈVRERIE ARGENT
Modèles nouveaux.

RÉGULATEURS
depuis fr. 20. —•— Sonnerie cathédrale

Achat d'or et d'argent.

English spoken. — Man spricht deutsch.

GRAND CHOIX

Prix marqués en chiffres connus.

Remise
10 % au corps enseignant.

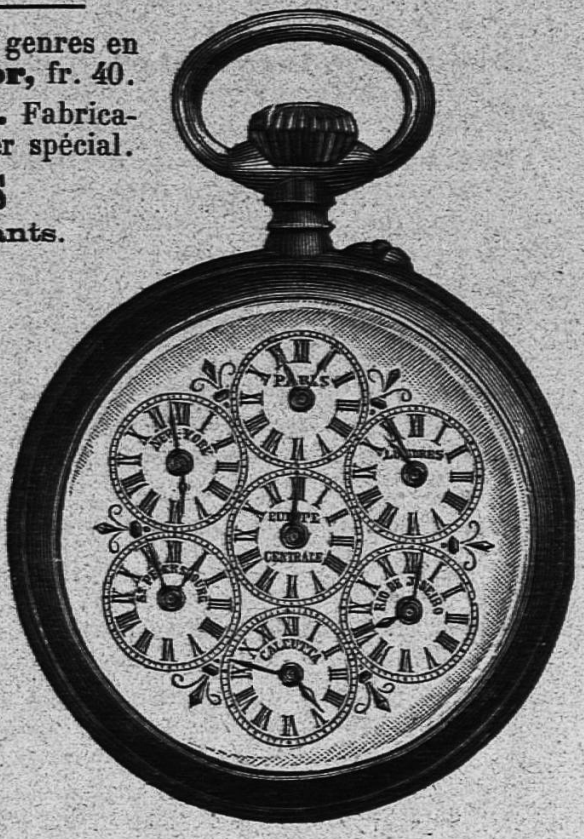

VAUD

Instruction Publique et Cultes

Cours complémentaires

Hiver 1907-1908.

L'indemnité due à MM. les instituteurs qui ont donné ces cours est payable aux recettes des districts.

Collèges communaux

MOUDON. — Collège et école supérieure. — Un poste de maître de classe primaire supérieure au collège de Moudon est au concours.

Obligations : Enseignement de l'allemand, de la géographie, de la comptabilité et de l'écriture.

Traitement annuel fr. 2500.

Entrée en fonctions le 28 avril.

Adresser les demandes d'inscription au département de l'instruction publique et des cultes, 2e service, jusqu'au 14 avril, à 6 heures du soir.

Ecole secondaire d'Echallens

L'examen d'admission à cet établissement aura lieu lieu le **mardi 21 avril à 1 h. ½ du jour,** dans l'une des salles de l'école. Prière de s'inscrire auprès du soussigné d'ici au 15 avril. La seule pièce requise est le livret scolaire.

La rentrée des classes est fixée au mercredi 22 avril, à 7 heures du matin.

Le directeur,
H. Renaud, pasteur.

Collège mixte

D'AUBONNE

Les examens d'admission auront lieu le **lundi 13 avril,** dès 8 h. du matin.

L'année scolaire commencera le **4 mai.**

Le collège comprend une **section classique** de 5 classes (âge d'entrée, 10 ans), et une **section industrielle** de 4 classes (âge d'entrée, 12 ans).

Pour les inscriptions et renseignements s'adresser à M. David, directeur du Collège.

LA REVUE

H 12 700 L

Journal quotidien. Fondée par Louis Ruchonnet, paraît à Lausanne tous les jours, sauf le dimanche, et parvient le jour même à presque tous ses lecteurs de la Suisse romande. Renseignements complets sur la politique vaudoise, suisse et étrangère ; feuilletons réputés ; correspondances de Berne, Paris, Neuchâtel, Valais, etc. Etat-civil de Lausanne. Places fédérales au concours. Cotes des Bourses et renseignements financiers. Service complet de dépêches. Articles agricoles spéciaux de MM. Chuard, conseiller national, et Martinet, directeur, etc. La **Revue** est indispensable aux personnes voulant suivre le mouvement politique. — La réclamer dans tous les cafés et restaurants, ainsi que dans les kiosques et librairies des gares. Le samedi, supplément littéraire avec illustrations : la **Revue du Dimanche.** Prix de l'abonnement : **12 fr.** par an. On s'abonne en tout temps à la **REVUE,** par carte postale à l'administration, **Place St-François, 9** bis, **Lausanne.**

LA

Maison Maier & Chapuis, Rue du Pont, Lausanne, possède toujours le plus beau choix en **Vêtements** façon élégante et soignée. L'entrée de nos magasins est absolument

LIBRE

à toute personne sans être obligés d'acheter. — Nos rayons de **Complets Hommes** et **Jeunes Gens,** de même que ceux de **Costumes Enfants** et **Sport** méritent d'être visités. — Nos prix modérés étant tous marqués en chiffres connus chacun peut venir acheter sans arrière

PENSÉE

Grand Rayon de **Draperie** et **Nouveautés** pour **Vêtements** sur mesure. — 2 coupeurs et atelier dans la maison. — MM. les membres de la SPR, bénéficient toujours du 10% à 30 jours, au lieu du 3% habituel.

Vêtements confectionnés

et sur mesure

POUR DAMES ET MESSIEURS

J. RATHGEB-MOULIN

Rue de Bourg, 20, Lausanne

Gilets de chasse. — Caleçons. — Chemises.
Draperie et Nouveautés pour Robes.
Linoléums.
Trousseaux complets.

Systèmes brevetés.

MOBILIER SCOLAIRE HYGIÉNIQUE

Modèles déposés.

MAISON MAUCHAIN

J. RAPPA & Cie, succ.

GENÈVE

Médailles d'or :

Paris 1885 — *Havre 1893*
Paris 1889 — *Genève 1896*
Paris 1900

Les plus hautes récompenses accordées au mobilier scolaire.

Attestations et prospectus à disposition.

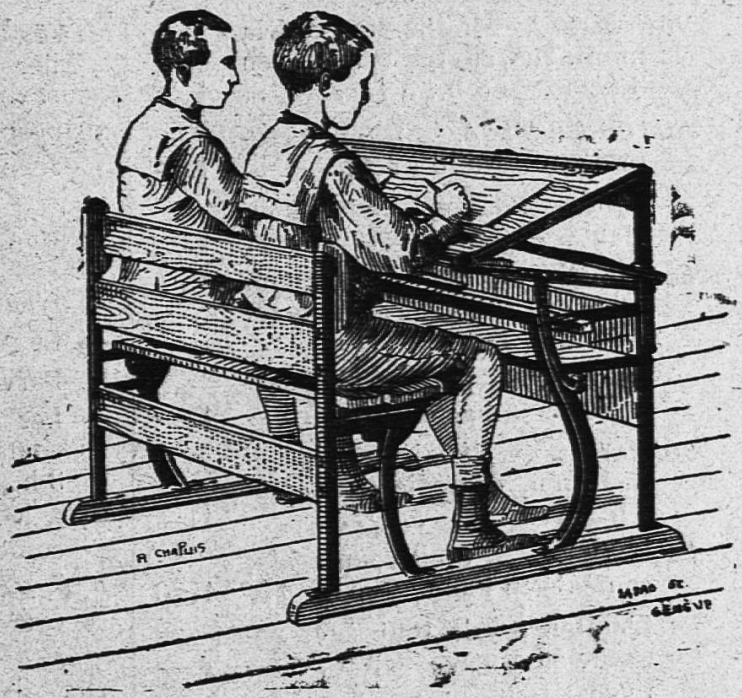



Pupitre avec banc
Pour Ecoles Primaires
Modèle nº 20
donnant toutes les hauteurs et inclinaisons nécessaires à l'étude.
Prix : fr. 35.—.

PUPITRE AVEC BANC
ou chaises.
Modèle nº 15 *a*
Travail assis et debout
et s'adaptant à toutes les tailles.
Prix : Fr. 42.50.

RECOMMANDÉ
par le Département de l'Instruction publique du Canton de Vaud.

TABLEAUX-ARDOISES
fixes et mobiles, évitant les reflets.
SOLIDITÉ GARANTIE

PORTE CARTE GÉOGRAPHIQUE MOBILE
et permettant l'exposition horizontale rationnelle

Les pupitres « MAUCHAIN » peuvent être fabriqués dans toute localité S'entendre avec la maison.

Localités vaudoises ou notre matériel scolaire est en usage : Lausanne, dans plusieurs établissements officiels d'instruction ; Montreux, Vevey, Yverdon, Moudon, Payerne, Grandcour, Orbe, Chavannes, Vallorbe, Morges, Coppet, Corsier, Sottens, St-Georges, Pully, Bex, Rivaz, Ste-Croix, Veytaux, St-Légier, Corseaux, Châtelard, Granges, la Tour de Peilz, Rances, La Praz, Champvent, Lavey, Moreles, Aigle, Chexbres, Combremont, Echallens, etc.

CONSTRUCTION SIMPLE — MANIEMENT FACILE

LES SUCCÈS DU THÉATRE ROMAND

J.-H. BLANC. — Moille-Margot à la montagne, charge vaudoise en 3 actes. — 5 h., 3 f..... 1.50

BILLOD-MOREL, A. — Ruse électorale, comédie en 1 acte. — 6 h. 1.—

— Fameux Poisson ! comédie en 1 acte. — 7 h..... 1.—

BLANC, M. — Les maladresses d'un bel esprit, comédie en un acte. — 4 h., 1 f..... 1.—

— La valse de Lauterbach, vaudoiserie en 1 acte. — 7 h., 6 f. 1.—

BORAIN, J. — Ne laissez pas sortir le fou, comédie en 1 acte. 6 h..... 1.—

LAMBERT, A. — Trois soupirants, comédie en 1 acte. — 5 h., 3 f. 1.20

— L'amour est de tout âge, pochade en 1 acte. — 3 h., 4 f.. 1.—

— L'idée de Samuel, pièce villageoise en 1 acte. — 3 h., 5 f. 1.—

— Le calvaire d'un candidat, pièce en 1 acte, en prose. — 5 h., 3 f. 1.25

ROTH DE MARKUS, A. — O ma patrie, fantaisie patriotique vaudoise en 1 acte et 1 tableau, avec musique. — 2 h., 2 f.... 1.— Musique (piano ou orchestre) et décors en location.

JUNG, Ch. — Le testament, pièce vaudoise en un acte..... 1.—

GENEVAY, E. — Un philantrophe malheureux, comédie-bouffe en un acte. — 5 h..... 1.25

— Une tante embarrassante, saynète en 1 acte. — 1 h., 2 f... 1.—

GENEVAY, E. — Sami et le Greffier à l'exposition de Milan, saynète en 3 actes. — 2 h., 1 f. 1.50

Pierre D'ANTAN. — Le mariage de Jean-Pierre, saynète en 1 acte. — 2 h., 3 f..... 1.—

— Une fille à marier, comédie en 1 acte. — 3 h., 3 f..... 1.—

— L'héritage du cousin..... 1.50

— Le remède à Belet..... 1.25

— Parvenus..... 1.50

— Les ambitions de Fanchette, comédie vaudoise en 1 acte. — 3 h., 2 f..... 1.50

— A la recherche d'une femme, comédie en 2 actes. — 4 h., 3 f. 1.50

P.-E. MAYOR. — Les deux moulins, comédie en 3 actes, *pour enfants*, avec chœur. — 3 h., 3 f. et figur..... 1.25 Partition, piano et chants (en location). — Partition des chœurs (rab. par quantité)... —.50

— Pour l'honneur, drame en 1 acte. — 3 f., 1 h..... 1.—

— Ces dames, comédie en 1 acte. — 3 f..... 1.—

PENARD, F. — Un nouvel-an chez nous, comédie en 1 acte et 1 prologue..... 1.—

— Le mariage d'Aloïs, comédie-vaudeville avec chants populaires) en 1 acte et 1 prologue. 1.25

RIBAUX, Ad. — Figures disparues, comédie en 1 acte. — 2 h., 2 f. 1.—

— L'Alpe consolatrice, comédie en 3 actes. — 9 h., 7 f..... 1.50

LIBRAIRIE DES SOCIÉTÉS LITTÉRAIRES ET DRAMATIQUES
et des Écoles, Pensionnats, Instituts, etc.

Comédies. — Drames. — Vaudevilles. — Monologues. — Dialogues. — Opérettes. — Saynètes et scènes comiques. — Duos et chansons comiques avec parlé. — Rondes. — Pantomimes. — Guignols. — Chœurs de circonstance pour distribution de prix, promotions, fêtes scolaires, etc., etc. — Chœurs d'enfants et de femmes. — Chœurs mixtes et chœurs d'hommes.

IMMENSE CHOIX

CHEZ FŒTISCH FRÈRES (S.A.)

Magasin général de musique

LAUSANNE

Lausanne. — Imprimeries Réunies.

DIEU HUMANITÉ PATRIE

XLIVe ANNÉE. — No 16. LAUSANNE — 18 avril 1908.

L'EDUCATEUR

(·EDUCATEUR·ET·ECOLE·REUNIS·)

ORGANE

DE LA

Société Pédagogique de la Suisse romande

PARAISSANT TOUS LES SAMEDIS

Rédacteur en Chef :

FRANÇOIS GUEX

Directeur des Ecoles normales du canton de Vaud, Professeur de pédagogie à l'Université de Lausanne.

Rédacteur de la partie pratique :

U. BRIOD

Maître à l'Ecole d'application annexée aux Ecoles normales vaudoises.

Gérant : Abonnements et Annonces :

CHARLES PERRET

Instituteur, Route de Morges, 24, Lausanne.

COMITÉ DE RÉDACTION :

VAUD : R. Ramuz, instituteur, Grandvaux.

JURA BERNOIS : H. Gobat, inspecteur scolaire, Delémont.

GENÈVE : W. Rosier, conseiller d'Etat.

NEUCHATEL : G. Hintenlang, instituteur, Noiraigue.

PRIX DE L'ABONNEMENT : Suisse, 5 fr.; Etranger, 7 fr. 50.

PRIX DES ANNONCES : 30 centimes la ligne.

Tout ouvrage dont l'*Educateur* recevra deux exemplaires aura droit à une annonce ou à un compte-rendu, s'il y a lieu.

On peut s'abonner et remettre les annonces :

LIBRAIRIE PAYOT & Cie, LAUSANNE



SOCIÉTÉ PÉDAGOGIQUE DE LA SUISSE ROMANDE

Comité central.

Genève.

MM. **Golay**, E., président de l'Union des instituteurs primaires genevois, Genève.
Pesson, Ch., instituteur, Céligny.
Rosier, W., cons. d'Etat, Petit-Lancy.
Mlles **Muller**, institutrice, Genève.
Pauchard, » Genève.
M. **Martin**, Ed., président de la Société Pédagogique genevoise. Genève.

Jura Bernois.

MM. **Gylam**, A., inspecteur, Corgémont.
Duvoisin, H., direct., Delémont.
Baumgartner, A., inst., Bienne.
Chatelain, G., inspect., Porrentruy.
Meeckli, Th., inst., Neuveville.
Sautebin, instituteur, Saicourt.

Neuchâtel.

MM. **Rosselet**, Fritz, inst., Bevaix.
Latour, L., inspect., Corcelles.
MM. **Hoffmann**, F., inst., Neuchâtel.
Brandt, W., inst., Neuchâtel.
Rusillon, L., inst., Couvet.

Vaud.

MM. **Pache**, A., inst., Moudon.
Briod, E., inst., Lausanne.
Magnin, J., inst., »
Savary, E., inst., »
Cloux, J., inst., »
Baudat, J., inst., Corcelles s/Concise.
Gailloz, H., inst., Yverdon.
Ramuz, R., inst., Grandvaux.
Masnata, J., inst., Daillens.
Magnenat, J., inst., Oron.
Dufey, A., inst., Mex.
Guidoux, E., inst., Pailly.

Tessin.

M. **Nizzola**, prof., Lugano.

Suisse allemande.

M. **Fritschi**, Fr., Neumünster-Zurich.

Bureau de la Société pédagogique de la Suisse romande.

MM. **Frossard**, Camille, directeur, président, St-Imier.
Saucy, Charles, professeur, vice-président, St-Imier.
MM. **Vauclair**, Ernest, professeur, secrétaire St-Imier.
Perret, C., inst., trésorier, Lausanne.
Guex, F., directeur, rédacteur en chef, Lausanne.

Afin d'introduire ma

MACHINE à LAVER LE LINGE

à Fr. 21.— à la fois dans tous les ménages, je me suis décidé de l'envoyer **à l'essai, au prix avantageux ci-dessus. — Rien à payer a l'avance! Faculté de retour en cas de non convenance. Trois mois de crédit!** La machine se paie par l'usage au bout de peu de temps, grâce à l'économie sur le savon et n'attaque pas le linge. Facile à manier, elle produit davantage et est plus solide qu'une machine de 70 fr. Des milliers d'attestations à disposition! Construite en bois et non en fer-blanc, cette machine est indestructible. Tout en facilitant énormément le travail, elle est très économique. Ecrire de suite à

PAUL-ALFRED GŒBEL, BASEL

Des représentants sont demandés partout. Désigner dans les commandes la station de chemin de fer la plus proche.

Heidelberger Lehrerhochschulkurse.

3—15 August 1908. Auskunft erteilt Frl. Hauck, Heidelberg, Nh. Ramengasse 20.

EPARGNE SCOLAIRE

La Caisse mutuelle pour l'Épargne, 56, rue du Stand, Genève, fournit gratuitement tous les renseignements pour organiser l'Epargne scolaire.

Un instituteur

de Géra (Reuss) cherche chambre et pension (d'avril à octobre) dans la famille d'un collègue de Genève ou Neuchâtel pour se perfectionner dans la langue française.

Adresser offres (avec conditions), à M. Gustave Amweg, maitre à l'école cantonale, Porrentruy.

PAYOT & Cie, ÉDITEURS

1, rue de Bourg, 1

LAUSANNE

Publications de M. W. ROSIER, professeur.

Géographie générale illustrée. Europe. Ouvrage publié sous les auspices des Sociétés suisses de Géographie, illustré de 334 gravures, cartes, plans et tableaux graphiques, ainsi que d'une carte en couleur. Troisième édition. Un volume in-4°, cartonné 3 fr. 75

Géographie générale illustrée, Asie, Afrique, Amérique, Océanie. Ouvrage publié sous les auspices des Sociétés suisses de Géographie, illustré de 316 gravures, cartes, plans et tableaux graphiques. Deuxième édition. Un volume in-4°, cartonné 4 fr. —

Suisse et Premières notions sur les cinq parties du monde. Manuel-atlas destiné au *degré moyen* primaire. Ouvrage illustré de 175 figures, dont 46 cartes en couleur dessinées par Maurice Borel. Troisième édition. Un volume in-4°, cartonné 2 fr. —

Manuel-Atlas destiné au *degré moyen* des écoles primaires. — *Suisse, Premières notions sur les cinq parties du monde*, par W. Rosier, professeur de géographie, avec la collaboration de H. Schardt, professeur, auteur de la partie cantonale vaudoise, H. Elzingre, professeur, auteur de la partie cantonale neuchâteloise, et de M. Borel, pour le travail cartographique. — Ouvrage adopté par les Départements de l'Instruction publique des Cantons de Vaud, Neuchâtel et Genève, illustré de nombreuses figures et de cartes en couleur. Troisième édition. Un volume in-4°, cartonné 2 fr. 25

Manuel-Atlas destiné au *degré supérieur* des écoles primaires. — *Notions sur la Terre, sa forme, ses mouvements et sur la leclure des cartes. Les phénomènes terrestres. Géographie des cinq parties du monde. Revision de la Suisse.* — Ouvrage adopté par les Départements de l'Instruction publique des Cantons de Vaud, Neuchâtel et Genève, et contenant de nombreuses gravures, en particulier 65 cartes en couleur dans le texte et 2 cartes de la Suisse hors texte, dessinées par M. Maurice Borel. Deuxième édition. Un vol. in-4°, cart. 3 fr. —

Premières leçons de géographie destinées à l'enseignement secondaire. La Terre, sa forme, ses mouvements. Lecture des cartes. Un volume in-8°, illustré. Troisième édition, cartonné 2 fr. 25

Histoire illustrée de la Suisse à l'usage des écoles primaires. Ouvrage adopté par les Départements de l'Instruction publique des Cantons de Vaud, Neuchâtel et Genève, illustré de 273 gravures et de 8 cartes en couleur. Un volume in-4°, cartonné 3 fr. —

Europe, *nouvelle carte murale*, par W. Rosier, professeur, et E. Gæbler, cartographe. Echelle 1 : 3200000, dimensions : 183/164 cm., montée sur toile avec rouleaux 25 fr. —

Suisse, *carte murale muette* (Echelle 1 : 250000) sur toile ardoisée, avec la carte murale muette de l'**Europe** au verso 30 fr. —

Carte de la Suisse pour les écoles. Echelle 1 : 700000 (carte en couleur à l'usage des élèves), sur papier fort, fr. 0,50; sur papier-toile 0 fr. 70

Carte muette de la Suisse pour les écoles. Echelle 1 : 700000 (carte d'exercice à l'usage des élèves) 0 fr. 20

Histoire de l'Instruction et de l'Education. F. Guex. In-8°, illustré de 110 gravures. Quatrième mille. Relié toile anglaise fr. 7.50, broché fr. 6.—.

Ouvrages classiques pour tous les degrés : **primaire, secondaire, supérieur** et toutes les branches d'enseignement.

Ouvrages de MM. H. Blanc, P. Jaccard, P. Maillefer, H. Schacht, H. Sensine.

Ecole secondaire des garçons
de SAINT-IMIER

Par suite de démission honorable, le poste de maître d'allemand, latin et français est à repourvoir. — Entrée en fonctions fin août 1908. — Obligations : 25 à 32 heures de leçons hebdomadaires. — Traitement : fr. 3200-3800, susceptible d'augmentation par des leçons à la Société suisse des commerçants.

S'adresser avec titres à l'appui, jusqu'au 5 mai 1908, à M. le Dr Emile Cuttat, Président de la Commission.

MAISON DE CONFIANCE
FONDÉE EN 1895

TÉLÉPHONE
— 255 —

VINS et SPIRITUEUX en GROS

RIVE & ROULET

10, rue Amat, GENÈVE

Seule maison allant acheter elle-même dans — les pays de production. —

SPÉCIALITÉ
de grands ordinaires
BEAUJOLAIS

Vins d'Arbois,
de
ST-GEORGES
et des **Pyrénées.**
Monopole.

Bordeaux.
Bourgogne.

REPRÉSENTANTS locaux DEMANDÉS

Conditions spéciales offertes au personnel enseignant : **COMMISSION de 10 %** sur le net des factures à tous ceux qui nous transmettront directement des commandes soit pour eux-mêmes, soit pour leurs amis et connaissances. — Demandez prix-courant et échantillons.

VINS BLANCS
du pays en fûts et en bouteilles.

Ires MARQUES de
Yvorne, Villeneuve, Dézaley, Epesses, La Côte.
Vins valaisans et neuchâtelois.

Malaga. Madère.
Kirsch suisse.
Cognacs et Rhums.

P. BAILLOD & CIE

Place Centrale. • **LAUSANNE** • *Place Pépinet.*

Maison de premier ordre. — Bureau à La Chaux-de-Fonds.

Montres garanties dans tous les genres en **métal,** depuis fr. 6; **argent,** fr. 15; **or,** fr. 40.

Montres fines, Chronomètres. Fabrication. Réparations garanties à notre atelier spécial.

BIJOUTERIE OR 18 KARATS
Alliances — Diamants — Brillants.

BIJOUTERIE ARGENT
et Fantaisie.

ORFÈVRERIE ARGENT
Modèles nouveaux.

RÉGULATEURS
depuis fr. 20. —•— Sonnerie cathédrale

Achat d'or et d'argent.

English spoken. — Man spricht deutsch.

GRAND CHOIX

Prix marqués en chiffres connus.

Remise
10 % au corps enseignant.



VAUD

Instruction Publique et Cultes

MM. les régents et Mmes les régentes sont informés qu'ils doivent adresser au département une lettre pour chacune des places qu'ils postulent et indiquer l'année de l'obtention de leur brevet.

Le même pli peut contenir plusieurs demandes.

Les demandes d'inscription ne doivent être accompagnées d'aucune pièce. Les candidats enverront eux-mêmes leurs certificats aux autorités locales.

INSTITUTEURS : St-Prex : fr. 1600 et autres avantages légaux ; 24 avril. — **Dizy :** fr. 1600 par an, plus logement, plantage, 6 st. bois et 100 fagots, à charge de chauffer la salle d'école ; 24 avril. — **Le Lieu** (hameau des Charbonnières) : fr. 1600 et autres avantages légaux ; 24 avril. — **Cossonay :** (maître spécial pour l'enseignement de la gymnastique) 180 heures de leçons par année, réparties sur 30 semaines ; fr. 360 par an ; 24 avril. — **Coinsins :** fr. 1600, plus logement, jardin et plantage. Indemnité de fr. 90 pour chauffage de la salle d'école et de la salle de couture ; 28 avril. — **Tour de Peilz :** fr. 2300 pour toutes choses. Augmentation de fr. 100 après chaque 5 ans jusqu'à 20 ans de services. Les années passées hors de la commune comptent ; 28 avril. — **Constantine :** fr. 1600 et autres avantages légaux ; 28 avril.

INSTITUTRICES : Le Lieu (hameau des Charbonnières) : fr. 1000 et autres avantages légaux ; 24 avril. — **Villarzel :** fr. 1000 et autres avantages légaux ; 24 avril. — **Lignerolle :** fr. 1000 et autres avantages légaux ; 24 avril. — **Chevroux :** fr. 1000, plus logement, jardin, plantage et 4 st. bois (dont 2 de bois dur), à charge de chauffer la salle d'école ; 24 avril. — **Pomy** (2e classe) : fr. 1000, plus logement, jardin et le bois nécessaire, à charge de chauffer la salle d'école ; 24 avril. — **Roche :** (semi-enfantine) fr. 600, plus logement ou indemnité équivalente ; 24 avril. — **Rances :** (semi-enfantine) fr. 600, plus fr. 150 pour indemnité de logement ; 24 avril. — **Essertines sur Rolle :** (semi-enfantine et ouvrages) fr. 700, plus indemnité de logement de fr. 100 ; 24 avril. — **Pompaples :** (semi-enfantine) fr. 600, plus logement et le bois nécessaire au chauffage de la salle d'école ; 24 avril. — **Bex :** (travaux à l'aiguille) 32 heures de leçons par semaine ; fr. 800 par an. Augmentation de fr. 25 par an après 5 ans de service, jusqu'à concurrence de fr. 100 ; 24 avril. — **Le Chenit** (hameau du Solliat) : fr. 1000 et autres avantages légaux ; 28 avril. — **Curtilles :** fr. 1000, plus logement, jardin, 4 st. bois et 100 fagots ; 28 avril. — **Maracon :** fr. 1000, plus logement, jardin, plantage et 5 st. sapin, à charge de chauffer la salle d'école ; 28 avril. — **Rolle :** fr. 1000, plus fr. 300 pour indemnité de logement et jardin ; 28 avril. — **Orbe :** (maîtresse de travaux à l'aiguille) fr. 1050 à fr. 1150 suivant années de services dans le canton, pour toutes choses ; 28 avril. — **Orbe :** (école enfantine) fr. 900 avec augmentation de fr. 50 tous les 5 ans jusqu'à maximun de fr. 1000, pour toutes choses ; 28 avril.

XXIIIme cours normal suisse de travaux manuels à Sion

du 13 juillet au 8 août 1908. Inscriptions auprès des Départements de l'Instruction publique des divers cantons, jusqu'au 15 mai prochain.

Institutrice

est demandée pour donner toutes les leçons et enseigner le piano à une jeune fille de 12 ans et demi

S'adresser à Madame Alix CHAPPUIS, Bremblens sur Morges.

Dans un bon pensionnat de jeunes gens de la Suisse française on demande un

Maître diplômé

ou brevet provisoire.

Adresser les offres sous chiffres *P. 22,398 L. à Haasenstein et Vogler, Lausanne.*

LA

Maison Maier & Chapuis, Rue du Pont, Lausanne, possède toujours le plus beau choix en **Vêtements** façon élégante et soignée. L'entrée de nos magasins est absolument

LIBRE

à toute personne sans être obligés d'acheter. — Nos rayons de **Complets Hommes** et **Jeunes Gens**, de même que ceux de **Costumes Enfants** et **Sport** méritent d'être visités. — Nos prix modérés étant tous marqués en chiffres connus chacun peut venir acheter sans arrière

PENSÉE

Grand Rayon de **Draperie** et **Nouveautés** pour **Vêtements** sur mesure. — 2 coupeurs et atelier dans la maison. — MM. les membres de la SPR, bénéficient toujours du 10% à 30 jours, au lieu du 3% habituel.

L'EXAMEN

de mon prix-courant illustré, contenant environ 450 différents genres et que j'expédie gratis et franco à chacun, vous persuadera que nulle part vous n'achetez les

Chaussures

aussi avantageusement et bonnes que chez moi. A prix modéré vous obtenez une chaussure garantie solide, seyant irréprochablement tout à fait selon vos exigences.

Ci bas un extrait de mon prix courant :

Souliers de travail pour hommes, solides, cloués	No 40/48	Fr. 7.80
Bottines pour messieurs, hautes avec crochets, clouées	» 40/48	» 9.—
Souliers de dimanche pour messieurs, garnis	» 40/48	» 9.50
Souliers de dimanche pour dames, garnis	» 36/42	» 7.30
Souliers de semaine pour dames, solides, cloués	» 36/42	» 6.50
Souliers pour garçons et fillettes	» 26/29	» 4.30

H. Bruhlmann-Huggenberger, Winterthur

DIEU HUMANITÉ PATRIE

XLIVe ANNÉE. — No 17. LAUSANNE — 25 avril 1908.

L'EDUCATEUR

(·EDUCATEUR·ET·ECOLE·REUNIS·)

ORGANE

DE LA

Société Pédagogique de la Suisse romande

PARAISSANT TOUS LES SAMEDIS

Rédacteur en Chef :

FRANÇOIS GUEX

Directeur des Ecoles normales du canton de Vaud, Professeur de pédagogie à l'Université de Lausanne.

Rédacteur de la partie pratique

U. BRIOD

Maître à l'Ecole d'application annexée aux Ecoles normales vaudoises.

Gérant : Abonnements et Annonces :

CHARLES PERRET

Instituteur, Route de Morges, 24, Lausanne.

COMITÉ DE RÉDACTION :

VAUD : **R. Ramuz**, instituteur, Grandvaux.
JURA BERNOIS : **H. Gobat**, inspecteur scolaire, Delémont.
GENÈVE : **W. Rosier**, conseiller d'Etat.
NEUCHATEL : **C. Hintenlang**, instituteur, Noiraigue.

PRIX DE L'ABONNEMENT : Suisse, 5 fr.; Etranger, 7 fr. 50.
PRIX DES ANNONCES : 30 centimes la ligne.

Tout ouvrage dont l'*Educateur* recevra deux exemplaires aura droit à une annonce ou à un compte-rendu, s'il y a lieu.

On peut s'abonner et remettre les annonces :

LIBRAIRIE PAYOT & Cie, LAUSANNE



EDITION „ATAR“ GENEVE

MANUELS SCOLAIRES

adoptés par le Départe ent de l'instruction publique du Canton de Genève et ailleurs.

Exercices et problèmes d'arithmétique, par André Corbaz. — *A. Calcul écrit :* 1re série (élèves de 7 à 9 ans), 70 c.; livre du maître, 1 fr.; 2e série (élèves de 9 à 11 ans), 90 c ; livre du maître, 1 fr. 40; 3e série (élèves de 11 à 13 ans), 1 fr. 20; livre du maître, 1 fr. 80. — *B. Calcul oral :* 1re série, 60 c.; 2e série, 80 c.; 3e série, 90 c. — *C.* **Exercices et problèmes de géométrie et de toisé. Problèmes constructifs.** 2me édition, 1 fr. 50. — *D.* **Solutions de géométrie,** 50 c.

Livre de lecture, par André Charrey, à l'usage des écoles primaires de Genève, 1 fr. 80

Livre de lecture, par A. Gavard, 2 fr. —

Manuels d'Allemand, par le prof. A. Lescaze : **Premières leçons intuitives d'allemand,** 3e édition, 75 c. — **Manuel pratique de langue allemande,** 1e partie, 4e édition, 1 fr. 50. — **Manuel pratique de langue allemande,** 2me partie, 3e édition, 3 fr. — **Lehrbuch für den Unterricht in der deutschen Sprache,** auf Grundlage der Anschauung, 1re partie, 1 fr. 40; 2e partie, 1 fr. 50. — **Lehr- und Lesebuch,** 3e partie, 1 fr. 50

Notions élémentaires d'instruction civique, par M. Duchosal. Edition complète, 60 c.; édition réduite, 45 c.

Premiers éléments d'Histoire naturelle, par le prof. Eug. Pittard, 2e édition, 240 figures dans le texte, 2 fr. 75

Leçons et Récits d'Histoire suisse, par Alfred Schutz. Nombreuses illustrations. Cart., 2 fr.; relié, 5 fr. —

Manuel d'enseignement antialcoolique, par J. Denis. 80 illustrations, 8 planches en couleurs, Relié, 2 fr. —

Manuel du petit Solfégien, par J.-A. Clift, 95 c.

Nouveau traité complet de sténographie Aimé Paris, par Roulleр-Leuba. Broché, 2 fr. 50. Cartonné, 3 fr. —

Prose et Vers français, en usage à l'Université de Genève, 2 fr. —

Parlons français, par W. Plud'hun, 15e mille, avec l'index alphabét., 1 fr. —

Comment prononcer le français, par W. Plud'hun, 50 c.

Histoire sainte. Rédigée en vue d'un cycle d'enseignement de 2 ans, par M. le past. Albert Thomas, 65 c.

Pourquoi pas ? essayons, manuel antialcoolique, par F. Guillermet. Broché, 1 fr. 50. Relié, 2 fr. 75

XXIIIme cours normal suisse de travaux manuels à Sion

du 13 juillet au 8 août 1908. Inscriptions auprès des Départements de l'Instruction publique des divers cantons, jusqu'au 15 mai prochain.

Afin d'introduire ma

MACHINE à LAVER LE LINGE

à Fr. 21.— à la fois dans tous les ménages, je me suis décidé de l'envoyer **à l'essai, au prix avantageux ci-dessus. — Rien à payer a l'avance ! Faculté de retour en cas de non convenance. Trois mois de crédit !** La machine se paie par l'usage au bout de peu de temps, grâce à l'économie sur le savon et n'attaque pas le linge. Facile à manier, elle produit davantage et est plus solide qu'une machine de 70 fr. Des milliers d'attestations à disposition ! Construite en bois et non en fer-blanc, cette machine est indestructible. Tout en facilitant énormément le travail, elle est très économique. Ecrire de suite à

PAUL-ALFRED GŒBEL, BASEL

Des représentants sont demandés partout. Désigner dans les commandes la station de chemin de fer la plus proche.

PAYOT & Cie, ÉDITEURS

1, rue de Bourg, 1

LAUSANNE

Publications de M. W. ROSIER, professeur.

Géographie générale illustrée. Europe. Ouvrage publié sous les auspices des Sociétés suisses de Géographie, illustré de 334 gravures, cartes, plans et tableaux graphiques, ainsi que d'une carte en couleur. Troisième édition. Un volume in-4°, cartonné 3 fr. 75

Géographie générale illustrée, Asie, Afrique, Amérique, Océanie. Ouvrage publié sous les auspices des Sociétés suisses de Géographie, illustré de 316 gravures, cartes, plans et tableaux graphiques. Deuxième édition. Un volume in-4°, cartonné 4 fr. —

Suisse, et Premières notions sur les cinq parties du monde. Manuel-atlas destiné au *degré moyen* primaire. Ouvrage illustré de 175 figures, dont 46 cartes en couleur dessinées par Maurice Borel. Troisième édition. Un volume in-4°, cartonné 2 fr. —

Manuel-Atlas destiné au *degré moyen* des écoles primaires. — *Suisse, Premières notions sur les cinq parties du monde*, par W. Rosier, professeur de géographie, avec la collaboration de H. Schardt, professeur, auteur de la partie cantonale vaudoise, H. Elzingre, professeur, auteur de la partie cantonale neuchâteloise, et de M. Borel, pour le travail cartographique. — Ouvrage adopté par les Départements de l'Instruction publique des Cantons de Vaud, Neuchâtel et Genève, illustré de nombreuses figures et de cartes en couleur. Troisième édition. Un volume in-4°, cartonné 2 fr. 25

Manuel-Atlas destiné au *degré supérieur* des écoles primaires. — *Notions sur la Terre, sa forme, ses mouvements et sur la leclure des cartes. Les phénomènes terrestres. Géographie des cinq parties du monde. Revision de la Suisse.* — Ouvrage adopté par les Départements de l'Instruction publique des Cantons de Vaud, Neuchâtel et Genève, et contenant de nombreuses gravures, en particulier 65 cartes en couleur dans le texte et 2 cartes de la Suisse hors texte, dessinées par M. Maurice Borel. Deuxième édition. Un vol. in-4°, cart. 3 fr. —

Premières leçons de géographie destinées à l'enseignement secondaire. La Terre, sa forme, ses mouvements. Lecture des cartes. Un volume in-8°, illustré. Troisième édition, cartonné 2 fr. 25

Histoire illustrée de la Suisse à l'usage des écoles primaires. Ouvrage adopté par les Départements de l'Instruction publique des Cantons de Vaud, Neuchâtel et Genève, illustré de 273 gravures et de 8 cartes en couleur. Un volume in-4°, cartonné 3 fr. —

Europe, *nouvelle carte murale*, par W. Rosier, professeur, et E. Gæbler, cartographe. Echelle 1 : 3200000, dimensions : 183/164 cm., montée sur toile avec rouleaux 25 fr. —

Suisse, *carte murale muette* (Echelle 1 : 250000) sur toile ardoisée, avec la carte murale muette de l'**Europe** au verso 30 fr. —

Carte de la Suisse pour les écoles. Echelle 1 : 700000 (carte en couleur à l'usage des élèves), sur papier fort, fr. 0,50 ; sur papier-toile 0 fr. 70

Carte muette de la Suisse pour les écoles. Echelle 1 : 700000 (carte d'exercice à l'usage des élèves) 0 fr. 20

Histoire de l'Instruction et de l'Education. F. Guex. In-8°, illustré de 110 gravures. Quatrième mille. Relié toile anglaise fr. 7.50, broché fr. 6.—.

Ouvrages classiques pour tous les degrés : **primaire, secondaire, supérieur** et toutes les branches d'enseignement.

Ouvrages de MM. H. Blanc, P. Jaccard, P. Maillefer, H. Schacht, H. Sensine.

Ecole secondaire des garçons
de SAINT-IMIER

Par suite de démission honorable, le poste de maître d'allemand, latin et français est à repourvoir. — Entrée en fonctions fin août 1908. — Obligations : 25 à 32 heures de leçons hebdomadaires. — Traitement : fr. 3200-3800, susceptible d'augmentation par des leçons à la Société suisse des commerçants.

S'adresser avec titres à l'appui, jusqu'au 5 mai 1908, à M. le Dr Emile Cuttat, Président de la Commission.

MAISON DE CONFIANCE FONDÉE EN 1895

VINS et SPIRITUEUX en GROS

TÉLÉPHONE — 255 —

SPÉCIALITÉ de grands ordinaires **BEAUJOLAIS**

Vins d'Arbois, de **ST-GEORGES** et des **Pyrénées.**

Monopole.

Bordeaux.
Bourgogne.

RIVE & ROULET

10, rue Amat, GENÈVE

Seule maison allant acheter elle-même dans — les pays de production. —

REPRÉSENTANTS locaux DEMANDÉS

Conditions spéciales offertes au **personnel enseignant : COMMISSION de 10 %** sur le net des factures à tous ceux qui nous transmettront directement des commandes soit pour eux-mêmes, soit pour leurs amis et connaissances. — Demandez prix-courant et échantillons.

VINS BLANCS du pays en fûts et en bouteilles.

Ires MARQUES de **Yvorne, Villeneuve, Dézaley, Epesses, La Côte.**
Vins valaisans et neuchâtelois.

Malaga. Madère.
Kirsch suisse.
Cognacs et Rhums.

P. BAILLOD & CIE

Place Centrale. • **LAUSANNE** • *Place Pépinet.*

Maison de premier ordre. — Bureau à La Chaux-de-Fonds.

Montres garanties dans tous les genres en **métal,** depuis fr. 6; **argent,** fr. 15; **or,** fr. 40.

Montres fines, Chronomètres. Fabrication. Réparations garanties à notre atelier spécial.

BIJOUTERIE OR 18 KARATS

Alliances — Diamants — Brillants.

BIJOUTERIE ARGENT
et Fantaisie.

ORFÈVRERIE ARGENT
Modèles nouveaux.

RÉGULATEURS
depuis fr. 20. —▪— Sonnerie cathédrale

Achat d'or et d'argent.

English spoken. — Man spricht deutsch.

GRAND CHOIX

Prix marqués en chiffres connus.

Remise
10 % au corps enseignant.



VAUD

Instruction Publique et Cultes

MM. les régents et Mmes les régentes sont informés qu'ils doivent adresser au département une lettre pour chacune des places qu'ils postulent et indiquer l'année de l'obtention de leur brevet.

Le même pli peut contenir plusieurs demandes.

Les demandes d'inscription ne doivent être accompagnées d'aucune pièce. Les candidats enverront eux-mêmes leurs certificats aux autorités locales.

INSTITUTEURS : Yvorne : fr. 1700, plus logement, jardin, plantage et 8 s. hêtre, à charge de chauffer la salle d'école ; 1er mai. — **Ormont-Dessous** (hameau de la Forclaz) : fr. 1600, plus logement, plantage et le bois nécessaire au chauffage de la salle d'école ; 1er mai. — **Chardonne** (hameau de Pauilly) : fr. 1600 et autres avantages légaux ; 1er mai. — **Sainte-Croix** (hameau de la Sagne) : fr. 1600 et autres avantages légaux ; 1er mai. — **Nyon :** fr. 1900 pour toutes choses. Augmentation de fr. 60 tous les 4 ans jusqu'au maximum de fr. 2200 ; 1er mai.

INSTITUTRICES : Bière : fr. 1000. Indemnités de fr. 125 pour logement, de fr. 20 pour jardin, plus 7 s. hêtre et 100 fagots, à charge de chauffer la salle d'école ; 1er mai. — **Nyon :** fr. 1400 pour toutes choses. Augmentation de fr. 60 tous les 4 ans jusqu'au maximum de fr. 1700 ; 1er mai.

Collèges communaux

AIGLE. — Le poste de maître de langue allemande au collège d'Aigle est au concours.

Obligations légales.

Traitement fr. 2500 par an avec augmentation quinquennale de fr. 50 jusqu'au maximum de fr. 2700.

Le titulaire peut être appelé à donner d'autres leçons du programme.

Adresser les demandes d'inscription au département de l'instruction publique et des cultes, 2me service, jusqu'au 25 avril prochain, à 6 heures du soir.

Dans un bon pensionnat de jeunes gens de la Suisse française on demande un

Maître diplômé

ou brevet provisoire

Adresser les offres sous chiffres *P. 22,398 L. à Haasenstein et Vogler, Lausanne.*

Vêtements confectionnés

et sur mesure

POUR DAMES ET MESSIEURS

J. RATHGEB-MOULIN

Rue de Bourg, 20, Lausanne

Gilets de chasse. — Caleçons. — Chemises.
Draperie et Nouveautés pour Robes.
Linoléums.
Trousseaux complets.

GRAND
RAYON
de
DRAPERIE
Anglaise
Française
et Suisse

MAIER & CHAPUIS
Lausanne

VÊTEMENTS
sur Mesure
et tout faits
FAÇON ÉLÉGANTE
et soignée
COUPE
irréprochable

MAISON MODÈLE

PRIX
modérés
Chiffres connus

ESCOMPTE
3 %

Rue du Pont
22
Rez-de-chaussée
Entre-sol
&
1er ÉTAGE

10 %
d'Escompte
aux
MEMBRES
de la
S. P. R.

Institutrice

est demandée pour donner toutes les leçons et enseigner le piano à une jeune fille de 12 ans et demi

S'adresser à Madame Alix CHAPPUIS, Bremblens sur Morges.

FABRIQUE ET MAGASIN DE CERCUEILS

CH. CHEVALLAZ

Rue du Pont, 11, LAUSANNE — Rue de Flandres, 7, NEUCHATEL
Rue Colombière, 2, NYON.

COURONNES MORTUAIRES

Transports funèbres pour tous pays. — Cercueils de tous prix, du plus simple au plus riche, expédiés sur demande télégraphique :
Chevallaz Cercueils, Lausanne.

LES MACHINES A COUDRE

SINGER

sont sans rivales
pour l'usage de la **famille** et de l'**atelier.**

Plus de **mille** modèles
s'adaptant à toutes les professions.

EXPOSITION INTERNATIONALE

GRAND PRIX

Milan 1906

Paris 1900
Grand Prix

Expositions universelles

St-Louis 1904
7 Grands Prix

Paiements par petites sommes. — Machines confiées à l'essai.

COMPAGNIE SINGER

Direction pour la Suisse :

Rue du Marché, 13, GENÈVE

Seules maisons pour la Suisse romande :

Bienne, Kanalgasse, 8.
Ch.-d.-Fonds, r. Léop.-Robert, 37.
Delémont, avenue de la Gare.
Fribourg, rue de Lausanne, 144.
Lausanne, Casino-Théâtre.
Martigny, maison de la Poste.
Montreux, Avenue des Alpes.
Neuchâtel, place du Marché, 2
Nyon, rue Neuve, 2.
Vevey, rue du Lac, 15.

Yverdon, vis-à-vis Pont-Gleyre.

LES SUCCÈS DU THÉATRE ROMAND

J.-H. BLANC. — Moille-Margot à la montagne, charge vaudoise en 3 actes. — 5 h., 3 f..... 1.50

BILLOD-MOREL, A. — Ruse électorale, comédie en 1 acte. — 6 h. 1.—

— Fameux Poisson ! comédie en 1 acte. — 7 h..... 1.—

BLANC, M. — Les maladresses d'un bel esprit, comédie en un acte. — 4 h., 1 f. ..... 1.—

— La valse de Lauterbach, vaudoiserie en 1 acte. — 7 h., 6 f. 1.—

BORAIN, J. — Ne laissez pas sortir le fou, comédie en 1 acte. 6 h..... 1.—

LAMBERT, A. — Trois soupirants, comédie en 1 acte. — 5 h., 3 f. 1.20

— L'amour est de tout âge, pochade en 1 acte. — 3 h., 4 f.. 1.—

— L'idée de Samuel, pièce villageoise en 1 acte. — 3 h., 5 f. 1.—

— Le calvaire d'un candidat, pièce en 1 acte, en prose. — 5 h., 3 f. 1.25

LOTH DE MARKUS, A. — O ma patrie, fantaisie patriotique vaudoise en 1 acte et 1 tableau, avec musique. — 2 h., 2 f.... 1.— Musique (piano ou orchestre) et décors en location.

JUNG, Ch. — Le testament, pièce vaudoise en un acte..... 1.—

GENEVAY, E. — Un philantrophe malheureux, comédie-bouffe en un acte. — 5 h..... 1.25

— Une tante embarrassante, saynète en 1 acte. — 1 h., 2 f... 1.—

GENEVAY, E. — Sami et le Greffier à l'exposition de Milan, saynète en 3 actes. — 2 h., 1 f. 1.50

Pierre D'ANTAN. — Le mariage de Jean-Pierre, saynète en 1 acte. — 2 h., 3 f..... 1.—

— Une fille à marier, comédie en 1 acte. — 3 h., 3 f..... 1.—

— L'héritage du cousin 1.50

— Le remède à Belet..... 1.25

— Parvenus 1.50

— Les ambitions de Fanchette, comédie vaudoise en 1 acte. — 3 h., 2 f..... 1.50

— A la recherche d'une femme, comédie en 2 actes. — 4 h., 3 f. 1.50

P.-E. MAYOR. — Les deux moulins, comédie en 3 actes, *pour enfants*, avec chœur. — 3 h., 3 f. et figur..... 1.25 Partition, piano et chants (en location). — Partition des chœurs (rab. par quantité)... —.50

— Pour l'honneur, drame en 1 acte. — 3 f., 1 h..... 1.—

— Ces dames, comédie en 1 acte. — 3 f. ..... 1.—

PENARD, F. — Un nouvel-an chez nous, comédie en 1 acte et 1 prologue..... 1.—

— Le mariage d'Aloïs, comédie-vaudeville (avec chants populaires) en 1 acte et 1 prologue. 1.25

RIBAUX, Ad. — Figures disparues, comédie en 1 acte. — 2 h., 2 f. 1.—

— L'Alpe consolatrice, comédie en 3 actes. — 9 h., 7 f 1.50

LIBRAIRIE DES SOCIÉTÉS LITTÉRAIRES ET DRAMATIQUES
et des Écoles, Pensionnats, Instituts, etc.

Comédies. — Drames. — Vaudevilles. — Monologues. — Dialogues. — Opérettes. — Saynètes et scènes comiques. — Duos et chansons comiques avec parlé. — Rondes. — Pantomimes. — Guignols. — Chœurs de circonstance pour distribution de prix, promotions, fêtes scolaires, etc., etc. — Chœurs d'enfants et de femmes. — Chœurs mixtes et chœurs d'hommes.

IMMENSE CHOIX

CHEZ **FŒTISCH FRÈRES** (S.A.)

Magasin général de musique

LAUSANNE

Lausanne. — Imprimeries Réunies.

DIEU HUMANITÉ PATRIE

XLIVe ANNÉE. — No 18. LAUSANNE — 2 mai 1908.

L'EDUCATEUR

(·EDUCATEUR·ET·ECOLE·REUNIS·)

ORGANE

DE LA

Société Pédagogique de la Suisse romande

PARAISSANT TOUS LES SAMEDIS

Rédacteur en Chef :

FRANÇOIS GUEX

Directeur des Ecoles normales du canton de Vaud, Professeur de pédagogie à l'Université de Lausanne.

Rédacteur de la partie pratique :

U. BRIOD

Maître à l'Ecole d'application annexée aux Ecoles normales vaudoises.

Gérant : Abonnements et Annonces :

CHARLES PERRET

Instituteur, Route de Morges, 24, Lausanne.

COMITÉ DE RÉDACTION :

VAUD : **R. Ramuz**, instituteur, Grandvaux.

JURA BERNOIS : **H. Gobat**, inspecteur scolaire, Delémont.

GENÈVE : **W. Rosier**, conseiller d'Etat.

NEUCHATEL : **C. Hintenlang**, instituteur, Noiraigue.

PRIX DE L'ABONNEMENT : Suisse, 5 fr.; Etranger, 7 fr. 50.

PRIX DES ANNONCES : 30 centimes la ligne.

Tout ouvrage dont l'*Educateur* recevra deux exemplaires aura droit à une annonce ou à un compte-rendu, s'il y a lieu.

On peut s'abonner et remettre les annonces :

LIBRAIRIE PAYOT & Cie, LAUSANNE



SOCIÉTÉ PÉDAGOGIQUE DE LA SUISSE ROMANDE

Comité central.

Genève.

MM. **Golay**, E., président de l'Union des instituteurs primaires genevois, Genève.
Pesson, Ch., instituteur, Céligny.
Rosier, W., cons. d'Etat, Petit-Lancy.
Mlles **Muller**, institutrice, Genève.
Pauchard, » Genève.
M. **Martin**, Ed., président de la Société Pédagogique genevoise. Genève.

Jura Bernois.

MM. **Gylam**, A., inspecteur, Corgémont.
Duvoisin, H., direct., Delémont.
Baumgartner, A., inst., Bienne.
Chatelain, G., inspect., Porrentruy.
Moeckli, Th., inst., Neuveville.
Sautebin, instituteur, Saicourt.

Neuchâtel.

MM. **Rosselet**, Fritz, inst., Bevaix.
Latour, L., inspect., Corcelles.
MM. **Hoffmann**, F., inst., Neuchâtel.
Brandt, W., inst., Neuchâtel.
Rusillon, L., inst., Couvet.

Vaud.

MM. **Pache**, A., inst., Moudon.
Briod, E., inst., Lausanne
Magnin, J., inst., »
Savary, E., inst., »
Cloux, J., inst., »
Baudat, J., inst., Corcelles s/Concise.
Gailloz, H., inst., Yverdon.
Ramuz, R., inst., Grandvaux.
Masnata, J., inst., Daillens.
Magnenat, J., inst., Oron.
Dufey, A., inst., Mex.
Guidoux, E., inst., Pailly.

Tessin.

M. **Nizzola**, prof., Lugano.

Suisse allemande.

M. **Fritschi**, Fr., Neumünster-Zurich.

Bureau de la Société pédagogique de la Suisse romande.

MM. **Frossard**, Camille, directeur, président, St-Imier.
Saucy, Charles, professeur, vice-président, St-Imier.
MM. **Vauclair**, Ernest, professeur, secrétaire St-Imier.
Perret, C., inst., trésorier, Lausanne.
Guex, F., directeur, rédacteur en chef, Lausanne.

Afin d'introduire ma

MACHINE à LAVER LE LINGE

à Fr. 21.— à la fois dans tous les ménages, je me suis décidé de l'envoyer **à l'essai, au prix avantageux ci-dessus. — Rien à payer a l'avance! Faculté de retour en cas de non convenance. Trois mois de crédit!** La machine se paie par l'usage au bout de peu de temps, grâce à l'économie sur le savon et n'attaque pas le linge. Facile à manier, elle produit davantage et est plus solide qu'une machine de 70 fr. Des milliers d'attestations à disposition! Construite en bois et non en fer-blanc, cette machine est indestructible. Tout en facilitant énormément le travail, elle est très économique. Ecrire de suite à

PAUL-ALFRED GŒBEL, BASEL

Des représentants sont demandés partout. Désigner dans les commandes la station de chemin de fer la plus proche.

FABRIQUE ET MAGASIN DE CERCUEILS

CH. CHEVALLAZ

Rue du Pont, 11, **LAUSANNE** — Rue de Flandres, 7, **NEUCHATEL**
Rue Colombière, 2, **NYON.**

COURONNES MORTUAIRES

Transports funèbres pour tous pays. — Cercueils de tous prix, du plus simple au plus riche, expédiés sur demande télégraphique :
Chevallaz Cercueils, Lausanne.

PAYOT & Cie, ÉDITEURS

1, rue de Bourg, 1

LAUSANNE

Publications de M. W. ROSIER, professeur.

Géographie générale illustrée. Europe. Ouvrage publié sous les auspices des Sociétés suisses de Géographie, illustré de 334 gravures, cartes, plans et tableaux graphiques, ainsi que d'une carte en couleur. Troisième édition. Un volume in-4°, cartonné 3 fr. 75

Géographie générale illustrée, Asie, Afrique, Amérique, Océanie. Ouvrage publié sous les auspices des Sociétés suisses de Géographie, illustré de 316 gravures, cartes, plans et tableaux graphiques. Deuxième édition. Un volume in-4°, cartonné 4 fr. —

Suisse et Premières notions sur les cinq parties du monde. Manuel-atlas destiné au *degré moyen* primaire. Ouvrage illustré de 175 figures, dont 46 cartes en couleur dessinées par Maurice Borel. Troisième édition. Un volume in-4°, cartonné 2 fr. —

Manuel-Atlas destiné au *degré moyen* des écoles primaires. — *Suisse, Premières notions sur les cinq parties du monde*, par W. Rosier, professeur de géographie, avec la collaboration de H. Schardt, professeur, auteur de la partie cantonale vaudoise, H. Elzingre, professeur, auteur de la partie cantonale neuchâteloise, et de M. Borel, pour le travail cartographique. — Ouvrage adopté par les Départements de l'Instruction publique des Cantons de Vaud, Neuchâtel et Genève, illustré de nombreuses figures et de cartes en couleur. Troisième édition. Un volume in-4°, cartonné 2 fr. 25

Manuel-Atlas destiné au *degré supérieur* des écoles primaires. — *Notions sur la Terre, sa forme, ses mouvements et sur la leclure des cartes. Les phénomènes terrestres. Géographie des cinq parties du monde. Revision de la Suisse.* — Ouvrage adopté par les Départements de l'Instruction publique des Cantons de Vaud, Neuchâtel et Genève, et contenant de nombreuses gravures, en particulier 65 cartes en couleur dans le texte et 2 cartes de la Suisse hors texte, dessinées par M. Maurice Borel. Deuxième édition. Un vol. in-4°, cart. 3 fr. —

Premières leçons de géographie destinées à l'enseignement secondaire. La Terre, sa forme, ses mouvements. Lecture des cartes. Un volume in-8°, illustré. Troisième édition, cartonné 2 fr. 25

Histoire illustrée de la Suisse à l'usage des écoles primaires. Ouvrage adopté par les Départements de l'Instruction publique des Cantons de Vaud, Neuchâtel et Genève, illustré de 273 gravures et de 8 cartes en couleur. Un volume in-4°, cartonné 3 fr. —

Europe, *nouvelle carte murale*, par W. Rosier, professeur, et E. Gæbler, cartographe. Echelle 1 : 3 200 000, dimensions : 183/164 cm., montée sur toile avec rouleaux 25 fr. —

Suisse, *carte murale muette* (Echelle 1 : 250 000) sur toile ardoisée, avec la carte murale muette de l'**Europe** au verso 30 fr. —

Carte de la Suisse pour les écoles. Echelle 1 : 700 000 (carte en couleur à l'usage des élèves), sur papier fort, fr. 0,50 ; sur papier-toile 0 fr. 70

Carte muette de la Suisse pour les écoles. Echelle 1 : 700 000 (carte d'exercice à l'usage des élèves) 0 fr. 20

Histoire de l'Instruction et de l'Education. F. Guex. In-8°, illustré de 110 gravures. Quatrième mille. Relié toile anglaise fr. 7.50, broché fr. 6.—.

Ouvrages classiques pour tous les degrés : **primaire, secondaire, supérieur** et toutes les branches d'enseignement.

Ouvrages de MM. H. Blanc, P. Jaccard, P. Maillefer, H. Schacht, H. Sensine.

EPARGNE SCOLAIRE

La Caisse mutuelle pour l'Épargne, 56, rue du Stand, Genève, fournit gratuitement tous les renseignements pour organiser l'**Epargne scolaire.**

XXIIIme cours normal suisse de travaux manuels à Sion

du 13 juillet au 8 août 1908. Inscriptions auprès des Départements de l'Instruction publique des divers cantons, jusqu'au 15 mai prochain.

MAISON DE CONFIANCE
FONDÉE EN 1895

SPÉCIALITÉ
de grands ordinaires
BEAUJOLAIS

Vins d'Arbois,
de
ST-GEORGES
et des **Pyrénées.**
Monopole.

Bordeaux.
Bourgogne.

VINS et SPIRITUEUX en GROS

RIVE & ROULET

10, rue Amat, GENÈVE

Seule maison allant acheter elle-même dans — les pays de production. —

REPRÉSENTANTS locaux DEMANDÉS

Conditions spéciales offertes au personnel enseignant : **COMMISSION de 10 %** sur le net des factures à tous ceux qui nous transmettront directement des commandes soit pour eux-mêmes, soit pour leurs amis et connaissances. — Demandez prix-courant et échantillons.

TÉLÉPHONE
— 255 —

VINS BLANCS
du pays en fûts et en bouteilles.

Ires MARQUES de
Yvorne, Villeneuve, Dézaley, Epesses, La Côte.
Vins valaisans et neuchâtelois.

Malaga. Madère.
Kirsch suisse.
Cognacs et Rhums.

P. BAILLOD & CIE

Place Centrale. • **LAUSANNE** • *Place Pépinet.*

Maison de premier ordre. — Bureau à La Chaux-de-Fonds.

Montres garanties dans tous les genres en **métal,** depuis fr. 6; **argent,** fr. 15; **or,** fr. 40.

Montres fines, Chronomètres. Fabrication. Réparations garanties à notre atelier spécial.

BIJOUTERIE OR 18 KARATS
Alliances — Diamants — Brillants.

BIJOUTERIE ARGENT
et Fantaisie.

ORFÈVRERIE ARGENT
Modèles nouveaux.

RÉGULATEURS
depuis fr. 20. —▪— Sonnerie cathédrale

Achat d'or et d'argent.

English spoken. — Man spricht deutsch.

GRAND CHOIX

Prix marqués en chiffres connus.

Remise
10 % au corps enseignant.



VAUD

Instruction Publique et Cultes

MM. les régents et Mmes les régentes sont informés qu'ils doivent adresser au département une lettre pour chacune des places qu'ils postulent et indiquer l'année de l'obtention de leur brevet.

Le même pli peut contenir plusieurs demandes.

Les demandes d'inscription ne doivent être accompagnées d'aucune pièce. Les candidats enverront eux-mêmes leurs certificats aux autorités locales.

INSTITUTEURS : L'Isle (hameau de Villars-Bozon) : fr. 1600, plus logement, jardin et le bois nécessaire au chauffage de la salle d'école ; 12 mai. — **Renens-Gare :** fr. 1600 et autres avantages légaux ; 12 mai. — **Essertines-sur-Rolle** (hameau de Bugnaux) : fr. 1600, plus logement, jardin, 6 st. hêtre et 100 fagots, à charge de chauffer la salle d'école ; 12 mai.

INSTITUTRICES : Leysin : (semi-enfantine) fr. 1000, indemnité de fr. 240 pour logement, plus indemnité pour jardin, combustible nécessaire au chauffage de la salle d'école ; 12 mai. — **Villars-sous-Yens :** fr. 1000, plus logement, jardin et bois nécessaire au chauffage de la salle d'école ; 12 mai. — **L'Isle :** fr. 1000, plus logement, jardin et le bois nécessaire au chauffage de la salle d'école ; 12 mai. — **Burtigny :** fr. 1000, plus logement, indemnité pour jardin, 6 st. hêtre et 100 fagots, à charge de chauffer la salle d'école ; 12 mai. — **Renens** (Village) : fr. 1000 et autres avantages légaux ; 12 mai. — **Prilly :** fr. 1000 et autres avantages légaux ; 12 mai. — **Corsier** (Monts de Corsier) : fr. 1250 (y compris indemnité de logement), plus jardin ; 12 mai. — **Vallorbe :** fr. 1200 pour toutes choses ; 12 mai.

Société évangélique d'éducation

Séance ordinaire du printemps, le samedi 9 mai 1908, à 2 1/4 h. Grande salle de l'Union chrétienne, Pré-du-Marché, 20, Lausanne.

1° **Etude biblique. Foi et confiance en Dieu.**
Mlle A. Audemars, institutrice.

2° **L'éducation de la volonté.**
M. Chevalley, instituteur.

Tous les instituteurs et institutrices sont cordialement invités.

Vêtements confectionnés
et sur mesure
POUR DAMES ET MESSIEURS

J. RATHGEB-MOULIN
Rue de Bourg, 20, Lausanne

Gilets de chasse. — Caleçons. — Chemises.
Draperie et Nouveautés pour Robes.
Linoléums.
Trousseaux complets.

GRAND
RAYON
de
DRAPERIE
Anglaise
Française
et Suisse

MAIER & CHAPUIS
Lausanne

VÊTEMENTS
sur Mesure
et tout faits
FAÇON ÉLÉGANTE
et soignée
COUPE
irréprochable

MAISON MODÈLE

PRIX
modérés
Chiffres connus

ESCOMPTE
3 %

Rue du Pont
22
Rez-de-chaussée
Entre-sol
&
1er ÉTAGE

10 %
d'Escompte
aux
MEMBRES
de la
S. P. R.

L'EXAMEN

de mon prix-courant illustré, contenant environ 450 différents genres et que j'expédie gratis et franco à chacun, vous persuadera que nulle part vous n'achetez les

Chaussures

aussi avantageusement et bonnes que chez moi. A prix modéré vous obtenez une chaussure garantie solide, seyant irréprochablement tout à fait selon vos exigences.

Ci bas un extrait de mon prix courant :

Souliers de travail pour hommes, solides, cloués	No 40/48	Fr. 7.80
Bottines pour messieurs, hautes avec crochets, clouées	» 40/48	» 9.—
Souliers de dimanche pour messieurs, garnis	» 40/48	» 9.50
Souliers de dimanche pour dames, garnis	» 36/42	» 7.30
Souliers de semaine pour dames, solides, cloués	» 36/42	» 6.50
Souliers pour garçons et fillettes	» 26/29	» 4.30

H. Bruhlmann-Huggenberger, Winterthur

Systèmes brevetés.

MOBILIER SCOLAIRE HYGIÉNIQUE

Modèles déposés.

MAISON MAUCHAIN

J. RAPPA & Cie, succ.

GENÈVE

Médailles d'or :

Paris 1885 ***Havre 1893***
Paris 1889 ***Genève 1896***
Paris 1900

Les plus hautes récompenses accordées au mobilier scolaire.

Attestations et prospectus à disposition.

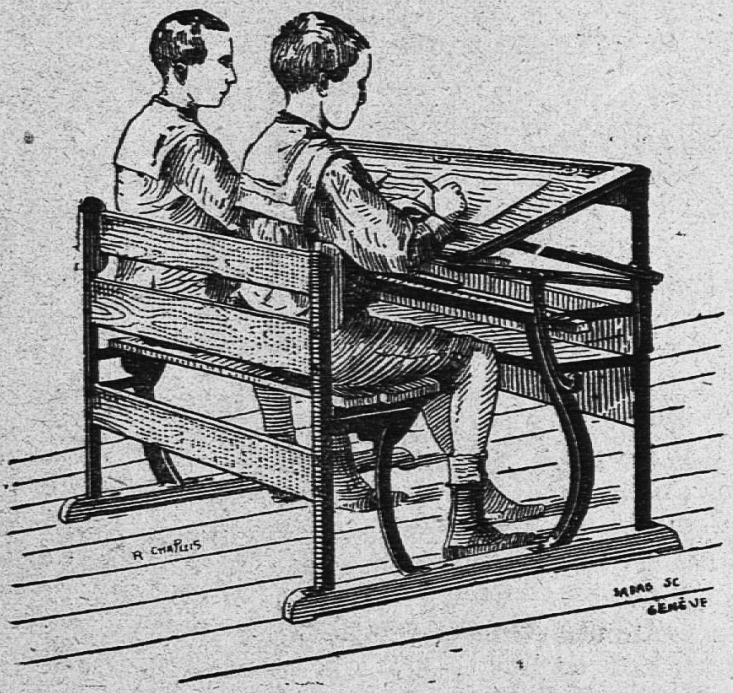

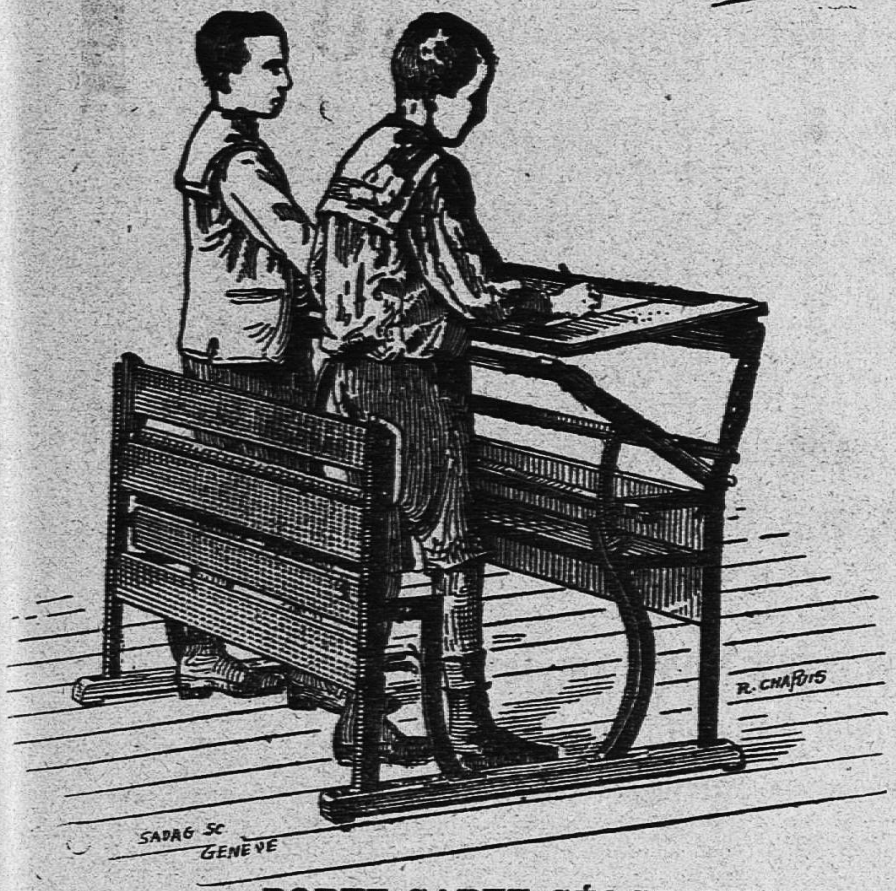

Pupitre avec banc

Pour Ecoles Primaires

Modèle nº 20

donnant toutes les hauteurs et inclinaisons nécessaires à l'étude.

Prix : fr. 35.—.

PUPITRE AVEC BANC

ou chaises.

Modèle nº 15 *a*

Travail assis et debout

et s'adaptant à toutes les tailles.

Prix : Fr. 42.50.

RECOMMANDÉ

par le Département de l'Instruction publique du Canton de Vaud.

TABLEAUX-ARDOISES

fixes et mobiles, évitant les reflets.

SOLIDITÉ GARANTIE

PORTE CARTE GÉOGRAPHIQUE MOBILE

et permettant l'exposition horizontale rationnelle

Les pupitres « MAUCHAIN » peuvent être fabriqués dans toute localité S'entendre avec la maison.

Localités vaudoises ou notre matériel scolaire est en usage : Lausanne, dans plusieurs établissements officiels d'instruction ; Montreux, Vevey, Yverdon, Moudon, Payerne, Grandcour, Orbe, Chavannes, Vallorbe, Morges, Coppet, Corsier, Sottens, St-Georges, Pully, Bex, Rivaz, Ste-Croix, Veytaux, St-Légier, Corseaux, Châtelard, Granges, la Tour de Peilz, Rances, La Praz, Champvent, Lavey, Moreles, Aigle, Chexbres, Combremont, Echallens, etc.

CONSTRUCTION SIMPLE — MANIEMENT FACILE

LES SUCCÈS DU THÉATRE ROMAND

J.-H. BLANC. — Moille-Margot à la montagne, charge vaudoise en 3 actes. — 5 h., 3 f..... 1.50

BILLOD-MOREL, A. — Ruse électorale, comédie en 1 acte. — 6 h. 1.—

— Fameux Poisson ! comédie en 1 acte. — 7 h..... 1.—

BLANC, M. — Les maladresses d'un bel esprit, comédie en un acte. — 4 h., 1 f..... 1.—

— La valse de Lauterbach, vaudoiserie en 1 acte. — 7 h., 6 f. 1.—

BORAIN, J. — Ne laissez pas sortir le fou, comédie en 1 acte. 6 h..... 1.—

LAMBERT, A. — Trois soupirants, comédie en 1 acte. — 5 h., 3 f. 1.20

— L'amour est de tout âge, pochade en 1 acte. — 3 h., 4 f.. 1.—

— L'idée de Samuel, pièce villageoise en 1 acte. — 3 h., 5 f. 1.—

— Le calvaire d'un candidat, pièce en 1 acte, en prose. — 5 h., 3 f. 1.25

OTH DE MARKUS, A. — O ma patrie, fantaisie patriotique vaudoise en 1 acte et 1 tableau, avec musique. — 2 h., 2 f.... 1.— Musique (piano ou orchestre) et décors en location.

JUNG, Ch. — Le testament, pièce vaudoise en un acte..... 1.—

GENEVAY, E. — Un philantrophe malheureux, comédie-bouffe en un acte. — 5 h..... 1.25

— Une tante embarrassante, saynète en 1 acte. — 1 h., 2 f... 1.—

GENEVAY, E. — Sami et le Greffier à l'exposition de Milan, saynète en 3 actes. — 2 h., 1 f. 1.50

Pierre D'ANTAN. — Le mariage de Jean-Pierre, saynète en 1 acte. — 2 h., 3 f..... 1.—

— Une fille à marier, comédie en 1 acte. — 3 h., 3 f..... 1.—

— L'héritage du cousin..... 1.50

— Le remède à Belet..... 1.25

— Parvenus..... 1.50

— Les ambitions de Fanchette, comédie vaudoise en 1 acte. — 3 h., 2 f..... 1.50

— A la recherche d'une femme, comédie en 2 actes. — 4 h., 3 f. 1.50

P.-E. MAYOR. — Les deux moulins, comédie en 3 actes, *pour enfants*, avec chœur. — 3 h., 3 f. et figur..... 1.25 Partition, piano et chants (en location). — Partition des chœurs (rab. par quantité)... —.50

— Pour l'honneur, drame en 1 acte. — 3 f., 1 h..... 1.—

— Ces dames, comédie en 1 acte. — 3 f..... 1.—

PENARD, F. — Un nouvel-an chez nous, comédie en 1 acte et 1 prologue..... 1.—

— Le mariage d'Aloïs, comédie-vaudeville (avec chants populaires) en 1 acte et 1 prologue. 1.25

RIBAUX, Ad. — Figures disparues, comédie en 1 acte. — 2 h., 2 f. 1.—

— L'Alpe consolatrice, comédie en 3 actes. — 9 h., 7 f 1.50

LIBRAIRIE DES SOCIÉTÉS LITTÉRAIRES ET DRAMATIQUES
et des Écoles, Pensionnats, Instituts, etc.

Comédies. — Drames. — Vaudevilles. — Monologues. — Dialogues. — Opérettes. — Saynètes et scènes comiques. — Duos et chansons comiques avec parlé. — Rondes. — Pantomimes. — Guignols. — Chœurs de circonstance pour distribution de prix, promotions, fêtes scolaires, etc., etc. — Chœurs d'enfants et de femmes. — Chœurs mixtes et chœurs d'hommes.

IMMENSE CHOIX

CHEZ FŒTISCH FRÈRES (S.A.)

Magasin général de musique

LAUSANNE

Lausanne. — Imprimeries Réunies.

DIEU HUMANITÉ PATRIE

XLIVe ANNÉE. — No 19. LAUSANNE — 9 mai 1908.

L'EDUCATEUR

(·EDUCATEUR·ET·ECOLE·REUNIS·)

ORGANE

DE LA

Société Pédagogique de la Suisse romande

PARAISSANT TOUS LES SAMEDIS

Rédacteur en Chef :

FRANÇOIS GUEX

Directeur des Ecoles normales du canton de Vaud, Professeur de pédagogie à l'Université de Lausanne.

Rédacteur de la partie pratique :

U. BRIOD

Maître à l'Ecole d'application annexée aux Ecoles normales vaudoises.

Gérant : Abonnements et Annonces :

CHARLES PERRET

Instituteur, Route de Morges, 24, Lausanne.

COMITÉ DE RÉDACTION :

VAUD : **R. Ramuz**, instituteur, Grandvaux.

JURA BERNOIS : **H. Gobat**, inspecteur scolaire, Delémont.

GENÈVE : **W. Rosier**, conseiller d'Etat.

NEUCHATEL : **C. Hintenlang**, instituteur, Noiraigue.

PRIX DE L'ABONNEMENT : Suisse, 5 fr.; Etranger, 7 fr. 50.

PRIX DES ANNONCES : 30 centimes la ligne.

Tout ouvrage dont l'*Educateur* recevra deux exemplaires aura droit à une annonce ou à un compte-rendu, s'il y a lieu.

On peut s'abonner et remettre les annonces :

LIBRAIRIE PAYOT & Cie, LAUSANNE



SOCIÉTÉ PÉDAGOGIQUE DE LA SUISSE ROMANDE

Comité central.

Genève.

MM. **Golay,** E., président de l'Union des instituteurs primaires genevois, Genève.
Pesson, Ch., instituteur, Céligny.
Rosier, W., cons. d'Etat, Petit-Lancy.
Mlles **Muller**, institutrice, Genève.
Pauchard, » Genève.
M. **Martin,** Ed., président de la Société Pédagogique genevoise. Genève.

Jura Bernois.

MM. **Gylam,** A., inspecteur, Corgémont.
Duvoisin, H., direct., Delémont.
Baumgartner, A., inst., Bienne.
Chatelain, G., inspect., Porrentruy.
Mœckli, Th., inst., Neuveville.
Sautebin, instituteur, Saicourt.

Neuchâtel.

MM. **Rosselet,** Fritz, inst., Bevaix.
Latour, L., inspect., Corcelles.
MM. **Hoffmann,** F., inst., Neuchâtel.
Brandt, W., inst., Neuchâtel.
Rusillon, L., inst., Couvet.

Vaud.

MM. **Pache,** A., inst., Moudon.
Briod, E., inst., Lausanne
Magnin, J., inst., »
Savary, E., inst., »
Cloux, J., inst., »
Baudat, J., inst., Corcelles s/Concise.
Gailloz, H., inst., Yverdon.
Ramuz, R., inst., Grandvaux.
Masnata, J., inst., Daillens.
Magnenat, J., inst., Oron.
Dufey, A., inst., Mex.
Guidoux, E., inst., Pailly.

Tessin.

M. **Nizzola,** prof., Lugano.

Suisse allemande.

M. **Fritschi,** Fr., Neumünster-Zurich.

Bureau de la Société pédagogique de la Suisse romande.

MM. **Frossard,** Camille, directeur, président, St-Imier.
Saucy, Charles, professeur, vice-président, St-Imier.
MM **Vauclair,** Ernest, professeur, secrétaire St-Imier.
Perret, C., inst., trésorier, Lausanne.
Guex, F., directeur, rédacteur en chef, Lausanne.

Afin d'introduire ma

MACHINE à LAVER LE LINGE

à Fr. 21.— à la fois dans tous les ménages, je me suis décidé de l'envoyer **à l'essai, au prix avantageux ci-dessus. — Rien à payer a l'avance! Faculté de retour en cas de non convenance. Trois mois de crédit!** La machine se paie par l'usage au bout de peu de temps, grâce à l'économie sur le savon et n'attaque pas le linge. Facile à manier, elle produit davantage et est plus solide qu'une machine de 70 fr. Des milliers d'attestations à disposition! Construite en bois et non en fer-blanc, cette machine est indestructible. Tout en facilitant énormément le travail, elle est très économique. Ecrire de suite à

PAUL-ALFRED GŒBEL, BASEL

Des représentants sont demandés partout. Désigner dans les commandes la station de chemin de fer la plus proche.

LA REVUE

H 12 700 L

Journal quotidien. Fondée par Louis Ruchonnet, paraît à Lausanne tous les jours, sauf le dimanche, et parvient le jour même à presque tous ses lecteurs de la Suisse romande. Renseignements complets sur la politique vaudoise, suisse et étrangère; feuilletons réputés; correspondances de Berne, Paris, Neuchâtel, Valais, etc. Etat-civil de Lausanne. Places fédérales au concours. Cotes des Bourses et renseignements financiers. Service complet de dépêches. Articles agricoles spéciaux de MM. Chuard, conseiller national, et Martinet, directeur, etc. La **Revue** est indispensable aux personnes voulant suivre le mouvement politique. — La réclamer dans tous les cafés et restaurants, ainsi que dans les kiosques et librairies des gares. Le samedi, supplément littéraire avec illustrations : la **Revue du Dimanche** Prix de l'abonnement : **12 fr.** par an. On s'abonne en tout temps à la **REVUE** par carte postale à l'administration, **Place St-François, 9** bis, **Lausanne**

PAYOT & Cie, ÉDITEURS

1, rue de Bourg, 1

LAUSANNE

Publications de M. W. ROSIER, professeur.

Géographie générale illustrée. Europe. Ouvrage publié sous les auspices des Sociétés suisses de Géographie, illustré de 334 gravures, cartes, plans et tableaux graphiques, ainsi que d'une carte en couleur. Troisième édition. Un volume in-4°, cartonné 3 fr. 75

Géographie générale illustrée, Asie, Afrique, Amérique, Océanie. Ouvrage publié sous les auspices des Sociétés suisses de Géographie, illustré de 316 gravures, cartes, plans et tableaux graphiques. Deuxième édition. Un volume in-4°, cartonné 4 fr. —

Suisse et Premières notions sur les cinq parties du monde. Manuel-atlas destiné au *degré moyen* primaire. Ouvrage illustré de 175 figures, dont 46 cartes en couleur dessinées par Maurice Borel. Troisième édition. Un volume in-4°, cartonné) 2 fr. —

Manuel-Atlas destiné au *degré moyen* des écoles primaires. — *Suisse, Premières notions sur les cinq parties du monde*, par W. Rosier, professeur de géographie, avec la collaboration de H. Schardt, professeur, auteur de la partie cantonale vaudoise, H. Elzingre, professeur, auteur de la partie cantonale neuchâteloise, et de M. Borel, pour le travail cartographique. — Ouvrage adopté par les Départements de l'Instruction publique des Cantons de Vaud, Neuchâtel et Genève, illustré de nombreuses figures et de cartes en couleur. Troisième édition. Un volume in-4°, cartonné 2 fr. 25

Manuel-Atlas destiné au *degré supérieur* des écoles primaires. — *Notions sur la Terre, sa forme, ses mouvements et sur la leclure des cartes. Les phénomènes terrestres. Géographie des cinq parties du monde. Revision de la Suisse.* — Ouvrage adopté par les Départements de l'Instruction publique des Cantons de Vaud, Neuchâtel et Genève, et contenant de nombreuses gravures, en particulier 65 cartes en couleur dans le texte et 2 cartes de la Suisse hors texte, dessinées par M. Maurice Borel. Deuxième édition. Un vol. in-4°, cart. 3 fr. —

Premières leçons de géographie destinées à l'enseignement secondaire. La Terre, sa forme, ses mouvements. Lecture des cartes. Un volume in-8°, illustré. Troisième édition, cartonné 2 fr. 25

Histoire illustrée de la Suisse à l'usage des écoles primaires. Ouvrage adopté par les Départements de l'Instruction publique des Cantons de Vaud, Neuchâtel et Genève, illustré de 273 gravures et de 8 cartes en couleur. Un volume in-4°, cartonné 3 fr. —

Europe, *nouvelle carte murale*, par W. Rosier, professeur, et E. Gæbler, cartographe. Echelle 1 : 3 200 000, dimensions : 183/164 cm., montée sur toile avec rouleaux 25 fr. —

Suisse, *carte murale muette* (Echelle 1 : 250 000) sur toile ardoisée, avec la carte murale muette de l'**Europe** au verso 30 fr. —

Carte de la Suisse pour les écoles. Echelle 1 : 700 000 (carte en couleur à l'usage des élèves), sur papier fort, fr. 0,50 ; sur papier-toile 0 fr. 70

Carte muette de la Suisse pour les écoles. Echelle 1 : 700 000 (carte d'exercice à l'usage des élèves) 0 fr. 20

Histoire de l'Instruction et de l'Education. F. Guex. In-8°, illustré de 110 gravures. Quatrième mille. Relié toile anglaise fr. 7.50, broché fr. 6.—.

Ouvrages classiques pour tous les degrés : **primaire, secondaire, supérieur** et toutes les branches d'enseignement.

Ouvrages de MM. H. Blanc, P. Jaccard, P. Maillefer, H. Schacht, H. Sensine.

Vallée de Joux

Courses Scolaires

Le nouveau tarif suisse, très réduit, pour le transport des Sociétés et des Ecoles est applicable sur la ligne **Pont-Brassus**.

MAISON DE CONFIANCE
FONDÉE EN 1895

SPÉCIALITÉ
de grands ordinaires
BEAUJOLAIS

Vins d'Arbois,
de
ST-GEORGES
et des **Pyrénées.**
Monopole.

Bordeaux.
Bourgogne.

VINS et SPIRITUEUX en GROS

RIVE & ROULET

10, rue Amat, GENÈVE

Seule maison allant acheter elle-même dans — les pays de production. —

REPRÉSENTANTS locaux DEMANDÉS

Conditions spéciales offertes au **personnel enseignant : COMMISSION de 10 %** sur le net des factures à tous ceux qui nous transmettront directement des commandes soit pour eux-mêmes, soit pour leurs amis et connaissances — Demandez prix-courant et échantillons.

TÉLÉPHONE
— 255 —

VINS BLANCS
du pays en fûts et en bouteilles.

Ires MARQUES de
Yvorne, Villeneuve, Dézaley, Epesses, La Côte.
Vins valaisans et neuchâtelois.

Malaga. Madère.
Kirsch suisse.
Cognacs et Rhums.

P. BAILLOD & CIE

Place Centrale. **LAUSANNE** *Place Pépinet.*

Maison de premier ordre. — Bureau à La Chaux-de-Fonds.

Montres garanties dans tous les genres en **métal,** depuis fr. 6; **argent,** fr. 15; **or,** fr. 40.

Montres fines, Chronomètres. Fabrication. Réparations garanties à notre atelier spécial.

BIJOUTERIE OR 18 KARATS
Alliances — Diamants — Brillants.

BIJOUTERIE ARGENT
et Fantaisie.

ORFÈVRERIE ARGENT
Modèles nouveaux.

RÉGULATEURS
depuis fr. 20. —•— Sonnerie cathédrale

Achat d'or et d'argent.

English spoken. — Man spricht deutsch.

GRAND CHOIX

Prix marqués en chiffres connus.

Remise
10 % au corps enseignant.



VAUD

Instruction Publique et Cultes

MM. les régents et Mmes les régentes sont informés qu'ils doivent adresser au département une lettre pour chacune des places qu'ils postulent et indiquer l'année de l'obtention de leur brevet.

Le même pli peut contenir plusieurs demandes.

Les demandes d'inscription ne doivent être accompagnées d'aucune pièce. Les candidats enverront eux mêmes leurs certificats aux autorités locales.

INSTITUTEURS : Lausanne (Ville) : fr. 2600 à 3200 pour toutes choses, suivant années de service dans le canton. — **Lausanne** (Vennes) : fr. 1800 à 2400 suivant années de service dans le canton, plus logement, jardin et bois nécessaire au chauffage de la salle d'école ; 15 mai. Les titulaires sont tenus d'habiter dans le territoire de la commune de Lausanne. — **Ependes :** fr. 1600 plus logement, jardin, plantage et le bois nécessaire au chauffage de la salle d'école ; 19 mai. — **Peney-le-Jorat :** fr. 1600 plus logement, jardin, plantage et 8 s. sapin à charge de chauffer la salle d'école ; 19 mai. — **Fey :** fr. 1600 plus logement, jardin, plantage et le bois nécessaire au chauffage de la salle d'école ; 19 mai.

Place d'Instituteur

La place d'instituteur à l'Ecole primaire suisse-française de **Domodossola** est au concours.

Traitement initial : fr. 1800 — pour toutes choses. Ce traitement pourra être augmenté d'année en année, selon décision du Comité.

Pour tous autres avantages et conditions, s'adresser au Département de l'Instruction publique, à Lausanne, qui est chargé de renseigner.

Envoyer les offres de service à M. **Xavier Folly**, président de l'Ecole suisse à Domodossola (Italie), jusqu'au **20 mai prochain**, à 6 heures du soir.

INSTITUTRICES : Lausanne (Ville) : 6 places, fr. 1700 à 2300 pour toutes choses, suivant années de service dans le canton. Les titulaires sont tenues d'habiter dans le territoire de la commune de Lausanne ; 15 mai. — **Le Châtelard** (Montreux, classe des Avants) : fr. 1250, plus logement et 4 augmentations de fr. 75 chacune, par série de 5 ans de service dans le canton ; 19 mai. — **Chexbres :** fr. 1000 ; indemnités de fr. 180 pour logement et de fr. 20 pour jardin, plus le bois nécessaire au chauffage de la salle d'école ; 19 mai. — **Aigle** : fr. 1000 et autres avantages légaux ; 19 mai. — **Lutry :** (semi-enfantine et travaux à l'aiguille du hameau de Savuit) : fr. 1000 plus indemnité de fr. 170 pour logement et jardin. Le chauffage de la salle d'école est à la charge de la commune. La titulaire sera tenue d'habiter le territoire de la commune de Lutry ; 19 mai. — **Château d'Œx** : fr. 1000, plus fr. 360 d'indemnité de logement et fr. 20 pour jardin ; 19 mai.

NOMINATIONS

Dans sa séance du 27 avril, le Conseil d'Etat a nommé :

Maître de langue allemande, de géographie, de comptabilité et d'écriture au collège de Moudon, M. Fernand Jaquenod, instituteur à Fey ;

Dans sa séance du 1er mai, le Conseil d'Etat a nommé :

Maître d'allemand au collège d'Aigle, à titre provisoire, pour une année, M. Marius Perrin, licencié ès-lettres de l'Université ;

Maître de sciences physiques et naturelles au collège et école supérieure de Montreux, à titre provisoire et pour une année, M. Edouard FÆS, actuellement maître au collège de Bex ;

Maître de sciences mathématiques, physiques et naturelles au collège mixte de Rolle, à titre provisoire et pour la fin de l'année courante, M. André Jaccard, licencié ès sciences de l'Université ;

XXIIIme cours normal suisse de travaux manuels à Sion

du 13 juillet au 8 août 1908. Inscriptions auprès des Départements de l'Instruction publique des divers cantons, jusqu'au 15 mai prochain.

GRAND
RAYON
de
DRAPERIE
Anglaise
Française
et Suisse

MAIER
&
CHAPUIS
Lausanne

VÊTEMENTS
sur Mesure
et tout faits
FAÇON ÉLÉGANTE
et soignée
COUPE
irréprochable

MAISON MODÈLE

PRIX
modérés
Chiffres connus

ESCOMPTE
3 %

Rue du Pont
22
Rez-de-chaussée
Entre-sol
&
1er ÉTAGE

10 %
d'Escompte
aux
MEMBRES
de la
S. P. R.

EPARGNE SCOLAIRE

La Caisse mutuelle pour l'Épargne, 56, rue du Stand, Genève, fournit gratuitement tous les renseignements pour organiser l'Epargne scolaire.

FABRIQUE ET MAGASIN DE CERCUEILS

CH. CHEVALLAZ

Rue du Pont, 11, LAUSANNE — Rue de Flandres, 7, NEUCHATEL
Rue Colombière, 2, NYON.

COURONNES MORTUAIRES

Transports funèbres pour tous pays. — Cercueils de tous prix, du plus simple au plus riche, expédiés sur demande télégraphique :
Chevallaz Cercueils, Lausanne.

Systèmes brevetés.

MOBILIER SCOLAIRE HYGIÉNIQUE

Modèles déposés.

MAISON MAUCHAIN

J. RAPPA & Cie, succ.

GENÈVE

Médailles d'or :

Paris 1885 ***Havre 1893***
Paris 1889 ***Genève 1896***
Paris 1900

Les plus hautes récompenses accordées au mobilier scolaire.

Attestations et prospectus à disposition.

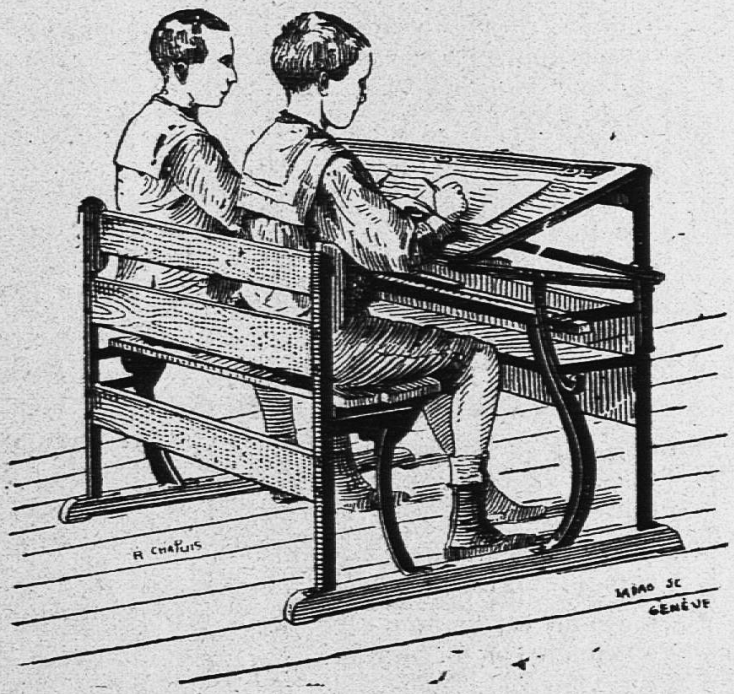

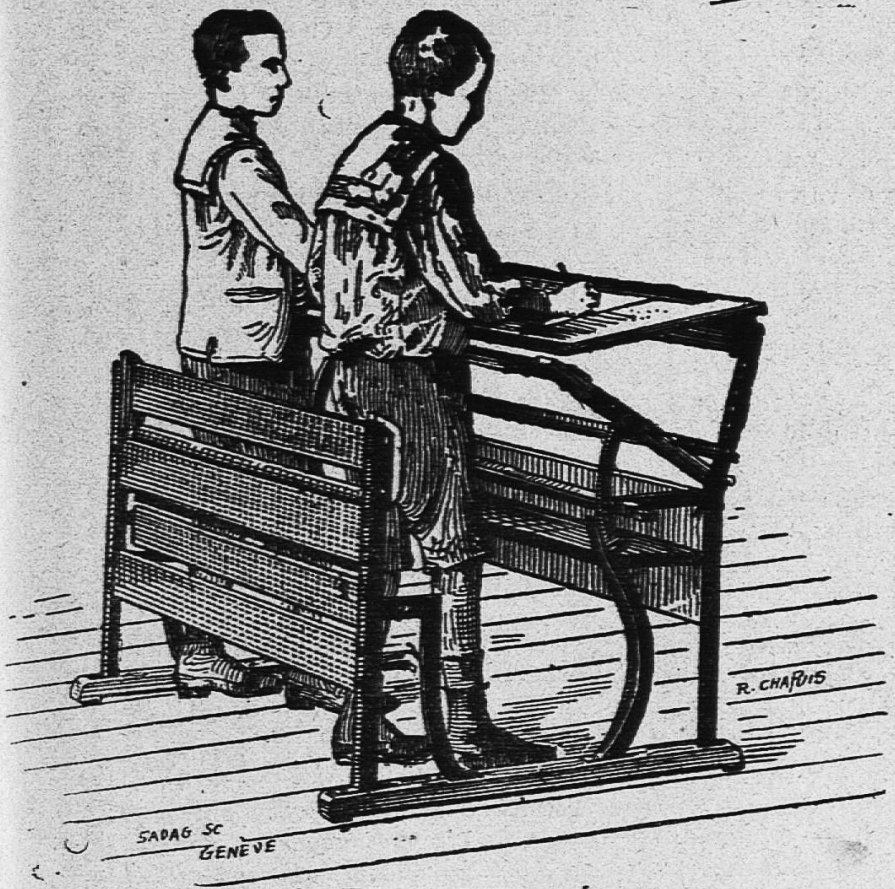

Pupitre avec banc

Pour Ecoles Primaires

Modèle nº 20

donnant toutes les hauteurs et inclinaisons nécessaires à l'étude.

Prix : fr. 35.—.

PUPITRE AVEC BANC

ou chaises.

Modèle nº 15 *a*

Travail assis et debout

et s'adaptant à toutes les tailles.

Prix : Fr. 42.50.

RECOMMANDÉ

par le Département de l'Instruction publique du Canton de Vaud.

TABLEAUX-ARDOISES

fixes et mobiles, évitant les reflets.

SOLIDITÉ GARANTIE

PORTE CARTE GÉOGRAPHIQUE MOBILE

et permettant l'exposition horizontale rationnelle

Les pupitres « MAUCHAIN » peuvent être fabriqués dans toute localité S'entendre avec la maison.

Localités vaudoises ou notre matériel scolaire est en usage : Lausanne, dans plusieurs établissements officiels d'instruction ; Montreux, Vevey, Yverdon, Moudon, Payerne, Grandcour, Orbe, Chavannes, Vallorbe, Morges, Coppet, Corsier, Sottens, St-Georges, Pully, Bex, Rivaz, Ste-Croix, Veytaux, St-Légier, Corseaux, Châtelard, Granges, la Tour de Peilz, Rances, La Praz, Champvent, Lavey, Morcles, Aigle, Chexbres, Combremont, Echallens, etc.

CONSTRUCTION SIMPLE — MANIEMENT FACILE

LES SUCCÈS DU THÉATRE ROMAND

J.-H. BLANC. — Moille-Margot à la montagne, charge vaudoise en 3 actes. — 5 h., 3 f..... 1.50

BILLOD-MOREL, A. — Ruse électorale, comédie en 1 acte. — 6 h. 1.—

— Fameux Poisson ! comédie en 1 acte. — 7 h..... 1.—

BLANC, M. — Les maladresses d'un bel esprit, comédie en un acte. — 4 h., 1 f..... 1.—

— La valse de Lauterbach, vaudoiserie en 1 acte. — 7 h., 6 f. 1.—

BORAIN, J. — Ne laissez pas sortir le fou, comédie en 1 acte. 6 h..... 1.—

LAMBERT, A. — Trois soupirants, comédie en 1 acte. — 5 h., 3 f. 1.20

— L'amour est de tout âge, pochade en 1 acte. — 3 h., 4 f.. 1.—

— L'idée de Samuel, pièce villageoise en 1 acte. — 3 h., 5 f. 1.—

— Le calvaire d'un candidat, pièce en 1 acte, en prose. — 5 h., 3 f. 1.25

LOTH DE MARKUS, A. — O ma patrie, fantaisie patriotique vaudoise en 1 acte et 1 tableau, avec musique. — 2 h., 2 f.... 1.— Musique (piano ou orchestre) et décors en location.

JUNG, Ch. — Le testament, pièce vaudoise en un acte..... 1.—

GENEVAY, E. — Un philantrophe malheureux, comédie-bouffe en un acte. — 5 h..... 1.25

— Une tante embarrassante, saynète en 1 acte. — 1 h., 2 f... 1.—

GENEVAY, E. — Sami et le Greffier à l'exposition de Milan, saynète en 3 actes. — 2 h., 1 f. 1.50

Pierre D'ANTAN. — Le mariage de Jean-Pierre, saynète en 1 acte. — 2 h., 3 f..... 1.—

— Une fille à marier, comédie en 1 acte. — 3 h., 3 f..... 1.—

— L'héritage du cousin..... 1.50

— Le remède à Belet..... 1.25

— Parvenus..... 1.50

— Les ambitions de Fanchette, comédie vaudoise en 1 acte. — 3 h., 2 f..... 1.50

— A la recherche d'une femme, comédie en 2 actes. — 4 h., 3 f. 1.50

P.-E. MAYOR. — Les deux moulins, comédie en 3 actes, *pour enfants*, avec chœur. — 3 h., 3 f. et figur..... 1.25 Partition, piano et chants (en location). — Partition des chœurs (rab. par quantité)... —.50

— Pour l'honneur, drame en 1 acte. — 3 f., 1 h..... 1.—

— Ces dames, comédie en 1 acte. — 3 f..... 1.—

PENARD, F. — Un nouvel-an chez nous, comédie en 1 acte et 1 prologue..... 1.—

— Le mariage d'Alois, comédie-vaudeville (avec chants populaires) en 1 acte et 1 prologue. 1.25

RIBAUX, Ad. — Figures disparues, comédie en 1 acte. — 2 h., 2 f. 1.—

— L'Alpe consolatrice, comédie en 3 actes. — 9 h., 7 f..... 1.50

LIBRAIRIE DES SOCIÉTÉS LITTÉRAIRES ET DRAMATIQUES
et des Écoles, Pensionnats, Instituts, etc.

Comédies. — Drames. — Vaudevilles. — Monologues. — Dialogues. — Opérettes. — Saynètes et scènes comiques. — Duos et chansons comiques avec parlé. — Rondes. — Pantomimes. — Guignols. — Chœurs de circonstance pour distribution de prix, promotions, fêtes scolaires, etc., etc. — Chœurs d'enfants et de femmes. — Chœurs mixtes et chœurs d'hommes.

IMMENSE CHOIX

CHEZ **FŒTISCH FRÈRES** (S.A.)

Magasin général de musique

LAUSANNE

Lausanne. — Imprimeries Réunies.

DIEU HUMANITÉ PATRIE

XLIVe ANNÉE. — No 20. LAUSANNE — 16 mai 1908.

L'EDUCATEUR

(·EDUCATEUR·ET·ECOLE·REUNIS·)

ORGANE

DE LA

Société Pédagogique de la Suisse romande

PARAISSANT TOUS LES SAMEDIS

Rédacteur en Chef :

FRANÇOIS GUEX

Directeur des Ecoles normales du canton de Vaud, Professeur de pédagogie à l'Université de Lausanne.

Rédacteur de la partie pratique :

U. BRIOD

Maître à l'Ecole d'application annexée aux Ecoles normales vaudoises.

Gérant : Abonnements et Annonces :

CHARLES PERRET

Instituteur, Route de Morges, 24, Lausanne.

COMITÉ DE RÉDACTION :

VAUD : **R. Ramuz**, instituteur, Grandvaux.

JURA BERNOIS : **H. Gobat**, inspecteur scolaire, Delémont.

GENÈVE : **W. Rosier**, conseiller d'Etat.

NEUCHATEL : **C. Hintenlang**, instituteur, Noiraigue.

PRIX DE L'ABONNEMENT : Suisse, 5 fr.; Etranger, 7 fr. 50.

PRIX DES ANNONCES : 30 centimes la ligne.

Tout ouvrage dont l'*Educateur* recevra deux exemplaires aura droit à une annonce ou à un compte-rendu, s'il y a lieu.

On peut s'abonner et remettre les annonces :

LIBRAIRIE PAYOT & Cie, LAUSANNE



GRAND
RAYON
de
DRAPERIE
Anglaise
Française
et Suisse

MAIER
&
CHAPUIS
Lausanne

VÊTEMENTS
sur Mesure
et tout faits
FAÇON ÉLÉGANTE
et soignée
COUPE
irréprochable

MAISON MODÈLE

PRIX
modérés
Chiffres connus

ESCOMPTE
3 %

Rue du Pont
22
Rez-de-chaussée
Entre-sol
&
1er ÉTAGE

10 %
d'Escompte
aux
MEMBRES
de la
S. P. R.

L'EXAMEN

de mon prix-courant illustré, contenant environ 450 différents genres et que j'expédie gratis et franco à chacun, vous persuadera que nulle part vous n'achetez les

Chaussures

aussi avantageusement et bonnes que chez moi. A prix modéré vous obtenez une chaussure garantie solide, seyant irréprochablement tout à fait selon vos exigences.

Ci bas un extrait de mon prix courant :

Souliers de travail pour hommes, solides, cloués	No 40/48	Fr. 7.80
Bottines pour messieurs, hautes avec crochets, clouées	» 40/48	» 9.—
Souliers de dimanche pour messieurs, garnis	» 40/48	» 9.50
Souliers de dimanche pour dames, garnis	» 36/42	» 7.30
Souliers de semaine pour dames, solides, cloués	» 36/42	» 6.50
Souliers pour garçons et fillettes	» 26/29	» 4.30

H. Bruhlmann-Huggenberger, Winterthur

PAYOT & Cie, ÉDITEURS

1, rue de Bourg, 1

LAUSANNE

Publications de M. W. ROSIER, professeur.

Géographie générale illustrée. Europe. Ouvrage publié sous les auspices des Sociétés suisses de Géographie, illustré de 334 gravures, cartes, plans et tableaux graphiques, ainsi que d'une carte en couleur. Troisième édition. Un volume in-4°, cartonné 3 fr. 75

Géographie générale illustrée, Asie, Afrique, Amérique, Océanie. Ouvrage publié sous les auspices des Sociétés suisses de Géographie, illustré de 316 gravures, cartes, plans et tableaux graphiques. Deuxième édition. Un volume in-4°, cartonné 4 fr. —

Suisse et Premières notions sur les cinq parties du monde. Manuel-atlas destiné au *degré moyen* primaire. Ouvrage illustré de 175 figures, dont 46 cartes en couleur dessinées par Maurice Borel. Troisième édition. Un volume in-4°, cartonné 2 fr. —

Manuel-Atlas destiné au *degré moyen* des écoles primaires. — *Suisse, Premières notions sur les cinq parties du monde*, par W. Rosier, professeur de géographie, avec la collaboration de H. Schardt, professeur, auteur de la partie cantonale vaudoise, H. Elzingre, professeur, auteur de la partie cantonale neuchâteloise, et de M. Borel, pour le travail cartographique. — Ouvrage adopté par les Départements de l'Instruction publique des Cantons de Vaud, Neuchâtel et Genève, illustré de nombreuses figures et de cartes en couleur. Troisième édition. Un volume in-4°, cartonné 2 fr. 25

Manuel-Atlas destiné au *degré supérieur* des écoles primaires. — *Notions sur la Terre, sa forme, ses mouvements et sur la leclure des cartes. Les phénomènes terrestres. Géographie des cinq parties du monde. Revision de la Suisse.* — Ouvrage adopté par les Départements de l'Instruction publique des Cantons de Vaud, Neuchâtel et Genève, et contenant de nombreuses gravures, en particulier 65 cartes en couleur dans le texte et 2 cartes de la Suisse hors texte, dessinées par M. Maurice Borel. Deuxième édition. Un vol. in-4°, cart. 3 fr. —

Premières leçons de géographie destinées à l'enseignement secondaire. La Terre, sa forme, ses mouvements. Lecture des cartes. Un volume in-8°, illustré. Troisième édition, cartonné 2 fr. 25

Histoire illustrée de la Suisse à l'usage des écoles primaires. Ouvrage adopté par les Départements de l'Instruction publique des Cantons de Vaud, Neuchâtel et Genève, illustré de 273 gravures et de 8 cartes en couleur. Un volume in-4°, cartonné 3 fr. —

Europe, *nouvelle carte murale*, par W. Rosier, professeur, et E. Gæbler, cartographe. Echelle 1 : 3 200 000, dimensions : 183/164 cm., montée sur toile avec rouleaux 25 fr. —

Suisse, *carte murale muette* (Echelle 1 : 250 000) sur toile ardoisée, avec la carte murale muette de l'**Europe** au verso 30 fr. —

Carte de la Suisse pour les écoles. Echelle 1 : 700 000 (carte en couleur à l'usage des élèves), sur papier fort, fr. 0,50 ; sur papier-toile 0 fr. 70

Carte muette de la Suisse pour les écoles. Echelle 1 : 700 000 (carte d'exercice à l'usage des élèves) 0 fr. 20

Histoire de l'Instruction et de l'Education. F. Guex. In-8°, illustré de 110 gravures. Quatrième mille. Relié toile anglaise fr. 7.50, broché fr. 6.—.

Ouvrages classiques pour tous les degrés : **primaire, secondaire, supérieur** et toutes les branches d'enseignement.

Ouvrages de MM. H. Blanc, P. Jaccard, P. Maillefer, H. Schacht, H. Sensine.

Vallée de Joux

Courses Scolaires

Le nouveau tarif suisse, très réduit, pour le transport des Sociétés et des Ecoles est applicable sur la ligne **Pont-Brassus**.

MAISON DE CONFIANCE
FONDÉE EN 1895

SPÉCIALITÉ
de grands ordinaires
BEAUJOLAIS

Vins d'Arbois,
de
ST-GEORGES
et des **Pyrénées.**
Monopole.

Bordeaux.
Bourgogne.

VINS et SPIRITUEUX en GROS

RIVE & ROULET

10, rue Amat, GENÈVE

Seule maison allant acheter elle-même dans — les pays de production. —

REPRÉSENTANTS locaux DEMANDÉS

Conditions spéciales offertes au **personnel enseignant : COMMISSION de 10 %** sur le net des factures à tous ceux qui nous transmettront directement des commandes soit pour eux-mêmes, soit pour leurs amis et connaissances. — Demandez prix-courant et échantillons.

TÉLÉPHONE
— 255 —

VINS BLANCS
du pays en fûts et en bouteilles.

Ires MARQUES de
Yvorne, Villeneuve, Dézaley, Epesses, La Côte.
Vins valaisans et neuchâtelois.

Malaga. Madère.
Kirsch suisse.
Cognacs et Rhums.

P. BAILLOD & CIE

Place Centrale. • **LAUSANNE** • *Place Pépinet.*

Maison de premier ordre. — Bureau à La Chaux-de-Fonds.

Montres garanties dans tous les genres en **métal,** depuis fr. 6; **argent,** fr. 15; **or,** fr. 40.

Montres fines, Chronomètres. Fabrication. Réparations garanties à notre atelier spécial.

BIJOUTERIE OR 18 KARATS
Alliances — Diamants — Brillants.

BIJOUTERIE ARGENT
et Fantaisie.

ORFÈVRERIE ARGENT
Modèles nouveaux.

RÉGULATEURS
depuis fr. 20. —•— Sonnerie cathédrale

Achat d'or et d'argent.

English spoken. — Man spricht deutsch.

GRAND CHOIX

Prix marqués en chiffres connus.

Remise
10 % au corps enseignant.



VAUD

Instruction Publique et Cultes

INSTITUTEURS : **Crissier**. fr. 1600. plus logement, jardin, plantage et 6 st. bois, à charge de chauffer la salle d'école ; 22 mai. — **Yverdon** : fr. 2000 à fr. 2500 suivant années de service dans le canton, pour toutes choses ; 26 mai. — **Rougemont** : (hameau de Flendruz) fr. 1600 et autres avantages légaux ; 26 mai.

INSTITUTRICES : **Gossens** : fr. 1000 plus logement, plantage, 4 st. bois et 50 fagots à charge de chauffer la salle d'école ; 22 mai. — **Ste-Croix** (classe mixte de la Prise Perrier) : fr. 1150 pour toutes choses ; 22 mai. — **Sullens** (semi-enfantine) : fr. 800, plus logement et bois nécessaire au chauffage de la salle d'école ; 22 mai. — **Sarzens** : fr. 1000 plus logement, jardin, plantage et 7 st. sapin, à charge de chauffer la salle d'école ; 26 mai. — **Ballaigues** : fr. 1000 plus fr. 150 d'indemnité de logement et fr. 20 pour jardin, ainsi que le bois nécessaire au chauffage de la salle d'école ; 26 mai.

NOMINATIONS

Instituteurs : MM. Graf Ulysse, à Dizy ; Brocard Alfred, à Constantine ; Bonzon Félix, à Pauilly (Chardonne) ; Musy Alestin, à La Forclaz (Ormont-Dessous) ; Pahud Edmond, à Goumœns-la-Ville ; Borboën Jean, à St Prex ; Gaulaz Maurice, à Yvorne.

Institutrice : Mlles Dagon Jeanne, à Villarzel ; Duc Anna, à Rolle ; Couroux Gabrielle, à Chevroux ; Chollet Emma, à Maracon ; Marendaz Berthe, à Pomy ; Capt Lucie, au Solliat (Le Chenit) ; Ethénoz Alice, à Bière ; Deschamps Marguerite, à Lignerolle.

Ecoles supérieures de commerce, d'administration et de chemin de fer

Un concours est ouvert pour les nominations suivantes :

1. Un maître de français.
2. Un maître de branches commerciales.

Obligations légales.

Traitement : fr. 4000 par an pour 20 heures de leçons par semaine.

Le titulaire du 1er poste pourra être chargé de l'enseignement d'autres langues indiquées dans le programme

Adresser les demandes d'inscriptions au département de l'instruction publique et des cultes, 2me service, jusqu'au 8 juin prochain à 6 heures du soir.

Afin d'introduire ma

MACHINE à LAVER LE LINGE

à Fr. 21.— à la fois dans tous les ménages, je me suis décidé de l'envoyer **à l'essai, au prix avantageux ci-dessus. — Rien à payer a l'avance! Faculté de retour en cas de non convenance. Trois mois de crédit!** La machine se paie par l'usage au bout de peu de temps, grâce à l'économie sur le savon et n'attaque pas le linge. Facile à manier, elle produit davantage et est plus solide qu'une machine de 70 fr. Des milliers d'attestations à disposition! Construite en bois et non en fer-blanc, cette machine est indestructible. Tout en facilitant énormément le travail, elle est très économique. Ecrire de suite à

PAUL-ALFRED GŒBEL, BASEL

Des représentants sont demandés partout. Désigner dans les commandes la station de chemin de fer la plus proche.

Heidelberger Lehrerhochschulkurse.

3—15 August 1908. Auskunft erteilt Frl. Hauck, Heidelberg, Nh. Ramengasse 20.

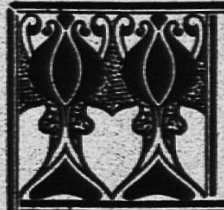

Vêtements confectionnés
et sur mesure
POUR DAMES ET MESSIEURS

J. RATHGEB-MOULIN

Rue de Bourg, 20, Lausanne



Gilets de chasse. — Caleçons. — Chemises.
Draperie et Nouveautés pour Robes.
Linoléums.
Trousseaux complets.

LA REVUE

H 12 700 L

Journal quotidien. Fondée par Louis Ruchonnet, paraît à Lausanne tous les jours, sauf le dimanche, et parvient le jour même à presque tous ses lecteurs de la Suisse romande. Renseignements complets sur la politique vaudoise, suisse et étrangère ; feuilletons réputés ; correspondances de Berne, Paris, Neuchâtel, Valais, etc. Etat-civil de Lausanne. Places fédérales au concours. Cotes des Bourses et renseignements financiers. Service complet de dépêches. Articles agricoles spéciaux de MM. Chuard, conseiller national, et Martinet, directeur, etc. La **Revue** est indispensable aux personnes voulant suivre le mouvement politique. — La réclamer dans tous les cafés et restaurants, ainsi que dans les kiosques et librairies des gares. Le samedi, supplément littéraire avec illustrations : la **Revue du Dimanche** Prix de l'abonnement : **12 fr.** par an. On s'abonne en tout temps à la **REVUE** par carte postale à l'administration, **Place St-François, 9** bis, **Lausanne**

EPARGNE SCOLAIRE

La **Caisse mutuelle pour l'Épargne**, 56, rue du Stand, **Genève**, fournit gratuitement tous les renseignements pour organiser l'**Epargne scolaire.**

FABRIQUE ET MAGASIN DE CERCUEILS

CH. CHEVALLAZ

Rue du Pont, 11, LAUSANNE — Rue de Flandres, 7, NEUCHATEL
Rue Colombière, 2, NYON.

COURONNES MORTUAIRES

Transports funèbres pour tous pays. — Cercueils de tous prix, du plus simple au plus riche, expédiés sur demande télégraphique :
Chevallaz Cercueils, Lausanne.

LES MACHINES A COUDRE

SINGER

sont sans rivales
pour l'usage de la **famille** et de l'**atelier.**

Plus de **mille** modèles
s'adaptant à toutes les professions.

EXPOSITION INTERNATIONALE

GRAND PRIX

Milan 1906

Paris 1900 — **Grand Prix**

Expositions universelles

St-Louis 1904 — **7 Grands Prix**

Paiements par petites sommes. — Machines confiées à l'essai.

COMPAGNIE SINGER

Direction pour la Suisse :

Rue du Marché, 13, GENÈVE

Seules maisons pour la Suisse romande :

Bienne, Kanalgasse, 8.
Ch.-d.-Fonds, r. Léop.-Robert, 37.
Delémont, avenue de la Gare.
Fribourg, rue de Lausanne, 144.
Lausanne, Casino-Théâtre.
Martigny, maison de la Poste.
Montreux, Avenue des Alpes.
Neuchâtel, place du Marché, 2.
Nyon, rue Neuve, 2.
Vevey, rue du Lac, 15.
Yverdon, vis-à-vis Pont-Gleyre.

LES SUCCÈS DU THÉATRE ROMAND

J.-H. BLANC. — Moille-Margot à la montagne, charge vaudoise en 3 actes. — 5 h., 3 f..... 1.50

BILLOD-MOREL, A. — Ruse électorale, comédie en 1 acte. — 6 h. 1.—

— Fameux Poisson ! comédie en 1 acte. — 7 h..... 1.—

BLANC, M. — Les maladresses d'un bel esprit, comédie en un acte. — 4 h., 1 f..... 1.—

— La valse de Lauterbach, vaudoiserie en 1 acte. — 7 h., 6 f. 1.—

BORAIN, J. — Ne laissez pas sortir le fou, comédie en 1 acte. 6 h..... 1.—

LAMBERT, A. — Trois soupirants, comédie en 1 acte. — 5 h., 3 f. 1.20

— L'amour est de tout âge, pochade en 1 acte. — 3 h., 4 f.. 1.—

— L'idée de Samuel, pièce villageoise en 1 acte. — 3 h., 5 f. 1.—

— Le calvaire d'un candidat, pièce en 1 acte, en prose. — 5 h., 3 f. 1.25

LOTH DE MARKUS, A. — O ma patrie, fantaisie patriotique vaudoise en 1 acte et 1 tableau, avec musique. — 2 h., 2 f.... 1.—
Musique (piano ou orchestre) et décors en location.

JUNG, Ch. — Le testament, pièce vaudoise en un acte..... 1.—

GENEVAY, E. — Un philantrophe malheureux, comédie-bouffe en un acte. — 5 h..... 1.25

— Une tante embarrassante, saynète en 1 acte. — 1 h., 2 f... 1.—

GENEVAY, E. — Sami et le Greffier à l'exposition de Milan, saynète en 3 actes. — 2 h., 1 f. 1.50

Pierre D'ANTAN. — Le mariage de Jean-Pierre, saynète en 1 acte. — 2 h., 3 f..... 1.—

— Une fille à marier, comédie en 1 acte. — 3 h., 3 f..... 1.—

— L'héritage du cousin..... 1.50

— Le remède à Belet..... 1.25

— Parvenus..... 1.50

— Les ambitions de Fanchette, comédie vaudoise en 1 acte. — 3 h., 2 f..... 1.50

— A la recherche d'une femme, comédie en 2 actes. — 4 h., 3 f. 1.50

P.-E. MAYOR. — Les deux moulins, comédie en 3 actes, *pour enfants*, avec chœur. — 3 h., 3 f. et figur..... 1.25
Partition, piano et chants (en location). — Partition des chœurs (rab. par quantité)... —.50

— Pour l'honneur, drame en 1 acte. — 3 f., 1 h..... 1.—

— Ces dames, comédie en 1 acte. — 3 f..... 1.—

PENARD, F. — Un nouvel-an chez nous, comédie en 1 acte et 1 prologue..... 1.—

— Le mariage d'Aloïs, comédie-vaudeville (avec chants populaires) en 1 acte et 1 prologue. 1.25

RIBAUX, Ad. — Figures disparues, comédie en 1 acte. — 2 h., 2 f. 1.—

— L'Alpe consolatrice, comédie en 3 actes. — 9 h., 7 f..... 1.50

LIBRAIRIE DES SOCIÉTÉS LITTÉRAIRES ET DRAMATIQUES
et des Écoles, Pensionnats, Instituts, etc.

Comédies. — Drames. — Vaudevilles. — Monologues. — Dialogues. — Opérettes. — Saynètes et scènes comiques. — Duos et chansons comiques avec parlé. — Rondes. — Pantomimes. — Guignols. — Chœurs de circonstance pour distribution de prix, promotions, fêtes scolaires, etc., etc. — Chœurs d'enfants et de femmes. — Chœurs mixtes et chœurs d'hommes.

IMMENSE CHOIX

CHEZ **FŒTISCH FRÈRES (S.A.)**

Magasin général de musique

LAUSANNE

Lausanne. — Imprimeries Réunies.

DIEU HUMANITÉ PATRIE

XLIVe ANNÉE. — No 21. LAUSANNE — 23 mai 1908.

L'EDUCATEUR

(·EDUCATEUR·ET·ECOLE·REUNIS·)

ORGANE

DE LA

Société Pédagogique de la Suisse romande

PARAISSANT TOUS LES SAMEDIS

Rédacteur en Chef :

FRANÇOIS GUEX

Directeur des Ecoles normales du canton de Vaud, Professeur de pédagogie à l'Université de Lausanne.

Rédacteur de la partie pratique :

U. BRIOD

Maître à l'Ecole d'application annexée aux Ecoles normales vaudoises.

Gérant : Abonnements et Annonces :

CHARLES PERRET

Instituteur, Route de Morges, 24, Lausanne.

COMITÉ DE RÉDACTION :

VAUD : **R. Ramuz**, instituteur, Grandvaux.

JURA BERNOIS : **H. Gobat**, inspecteur scolaire, Delémont.

GENÈVE : **W. Rosier**, conseiller d'Etat.

NEUCHATEL : **C. Hintenlang**, instituteur, Noiraigue.

PRIX DE L'ABONNEMENT : Suisse, 5 fr.; Etranger, 7 fr. 50.

PRIX DES ANNONCES : 30 centimes la ligne.

Tout ouvrage dont l'*Educateur* recevra deux exemplaires aura droit à une annonce ou à un compte-rendu, s'il y a lieu.

On peut s'abonner et remettre les annonces :

LIBRAIRIE PAYOT & Cie, LAUSANNE



SOCIÉTÉ PÉDAGOGIQUE DE LA SUISSE ROMANDE

Comité central.

Genève.

MM. **Golay,** E., président de l'Union des instituteurs primaires genevois, Genève.
Pesson, Ch., instituteur, Céligny.
Rosier, W., cons. d'Etat, Petit-Lancy.
Mlles **Muller,** institutrice, Genève.
Pauchard, » Genève.
M. **Martin,** Ed., président de la Société Pédagogique genevoise. Genève.

Jura Bernois.

MM. **Gylam,** A., inspecteur, Corgémont.
Duvoisin, H., direct., Delémont.
Baumgartner, A., inst., Bienne.
Chatelain, G., inspect., Porrentruy.
Mœckli, Th., inst., Neuveville.
Sautebin, instituteur, Saicourt.

Neuchâtel.

MM. **Rosselet,** Fritz, inst., Bevaix.
Latour, L., inspect., Corcelles.
MM. **Hoffmann,** F., inst., Neuchâtel.
Brandt, W., inst., Neuchâtel.
Rusillon, L., inst., Couvet.

Vaud.

MM. **Pache,** A., inst., Moudon.
Briod, E., inst., Lausanne
Magnin, J., inst., »
Savary, E., inst., »
Cloux, J., inst., »
Baudat, J., inst., Corcelles s/Concise.
Gailloz, H., inst., Yverdon.
Ramuz, R., inst., Grandvaux.
Masnata, J., inst., Daillens.
Magnenat, J., inst., Oron.
Dufey, A., inst., Mex.
Guidoux, E., inst., Pailly.

Tessin.

M. **Nizzola,** prof., Lugano.

Suisse allemande.

M. **Fritschi,** Fr., Neumünster-Zurich.

Bureau de la Société pédagogique de la Suisse romande.

MM. **Frossard,** Camille, directeur, président, St-Imier.
Saucy, Charles, professeur, vice-président, St-Imier.
MM. **Vauclair,** Ernest, professeur, secrétaire St-Imier.
Perret, C., inst., trésorier, Lausanne.
Guex, F., directeur, rédacteur en chef, Lausanne.

Afin d'introduire ma

MACHINE à LAVER LE LINGE

à Fr. 21.— à la fois dans tous les ménages, je me suis décidé de l'envoyer **à l'essai, au prix avantageux ci-dessus. — Rien à payer a l'avance! Faculté de retour en cas de non convenance. Trois mois de crédit!** La machine se paie par l'usage au bout de peu de temps, grâce à l'économie sur le savon et n'attaque pas le linge. Facile à manier, elle produit davantage et est plus solide qu'une machine de 70 fr. Des milliers d'attestations à disposition! Construite en bois et non en fer-blanc, cette machine est indestructible. Tout en facilitant énormément le travail, elle est très économique. Ecrire de suite à

PAUL-ALFRED GŒBEL, BASEL

Des représentants sont demandés partout. Désigner dans les commandes la station de chemin de fer la plus proche.

Téléphone **BERNE** *Téléphone*

Restaurant Kirchenfeld

vis-à-vis du Musée historique. H3872Y

Beaux et grands jardins, convenant particulièrement pour écoles, sociétés etc.

•• •• •• •• Grandes salles remises à neuf. •• •• •• ••

Excellente bière, vins purs ouverts et en bouteilles.

DINERS SIMPLES **PRIX MODÉRÉS**

Se recommande: **N. WITSCHI.**

PAYOT & Cie, ÉDITEURS

1, rue de Bourg, 1

LAUSANNE

Publications de M. W. ROSIER, professeur.

Géographie générale illustrée. Europe. Ouvrage publié sous les auspices des Sociétés suisses de Géographie, illustré de 334 gravures, cartes, plans et tableaux graphiques, ainsi que d'une carte en couleur. Troisième édition. Un volume in-4°, cartonné 3 fr. 75

Géographie générale illustrée, Asie, Afrique, Amérique, Océanie. Ouvrage publié sous les auspices des Sociétés suisses de Géographie, illustré de 316 gravures, cartes, plans et tableaux graphiques. Deuxième édition. Un volume in-4°, cartonné 4 fr. —

Suisse et Premières notions sur les cinq parties du monde. Manuel-atlas destiné au *degré moyen* primaire. Ouvrage illustré de 175 figures, dont 46 cartes en couleur dessinées par Maurice Borel. Troisième édition. Un volume in-4°, cartonné 2 fr. —

Manuel-Atlas destiné au *degré moyen* des écoles primaires. — *Suisse, Premières notions sur les cinq parties du monde*, par W. Rosier, professeur de géographie, avec la collaboration de H. Schardt, professeur, auteur de la partie cantonale vaudoise, H. Elzingre, professeur, auteur de la partie cantonale neuchâteloise, et de M. Borel, pour le travail cartographique. — Ouvrage adopté par les Départements de l'Instruction publique des Cantons de Vaud, Neuchâtel et Genève, illustré de nombreuses figures et de cartes en couleur. Troisième édition. Un volume in-4°, cartonné 2 fr. 25

Manuel-Atlas destiné au *degré supérieur* des écoles primaires. — *Notions sur la Terre, sa forme, ses mouvements et sur la leclure des cartes. Les phénomènes terrestres. Géographie des cinq parties du monde. Revision de la Suisse.* — Ouvrage adopté par les Départements de l'Instruction publique des Cantons de Vaud, Neuchâtel et Genève, et contenant de nombreuses gravures, en particulier 65 cartes en couleur dans le texte et 2 cartes de la Suisse hors texte, dessinées par M. Maurice Borel. Deuxième édition. Un vol. in-4°, cart. 3 fr. —

Premières leçons de géographie destinées à l'enseignement secondaire. La Terre, sa forme, ses mouvements. Lecture des cartes. Un volume in-8°, illustré. Troisième édition, cartonné 2 fr. 25

Histoire illustrée de la Suisse à l'usage des écoles primaires. Ouvrage adopté par les Départements de l'Instruction publique des Cantons de Vaud, Neuchâtel et Genève, illustré de 273 gravures et de 8 cartes en couleur. Un volume in-4°, cartonné 3 fr. —

Europe, *nouvelle carte murale*, par W. Rosier, professeur, et E. Gæbler, cartographe. Echelle 1 : 3 200 000, dimensions : 183/164 cm., montée sur toile avec rouleaux 25 fr. —

Suisse, *carte murale muette* (Echelle 1 : 250 000) sur toile ardoisée, avec la carte murale muette de l'**Europe** au verso 30 fr. —

Carte de la Suisse pour les écoles. Echelle 1 : 700 000 (carte en couleur à l'usage des élèves), sur papier fort, fr. 0,50 ; sur papier-toile 0 fr. 70

Carte muette de la Suisse pour les écoles. Echelle 1 : 700 000 (carte d'exercice à l'usage des élèves) 0 fr. 20

Histoire de l'Instruction et de l'Education. F. Guex. In-8°, illustré de 110 gravures. Quatrième mille. Relié toile anglaise fr. 7.50, broché fr. 6.—.

Ouvrages classiques pour tous les degrés : **primaire, secondaire, supérieur** et toutes les branches d'enseignement.

Ouvrages de MM. H. Blanc, P. Jaccard, P. Maillefer, H. Schacht, H. Sensine.

Vallée de Joux

Courses Scolaires

Le nouveau tarif suisse, très réduit, pour le transport des Sociétés et des Ecoles est applicable sur la ligne **Pont-Brassus.**

MAISON DE CONFIANCE
FONDÉE EN 1895

SPÉCIALITÉ
de grands ordinaires
BEAUJOLAIS

Vins d'Arbois,
de
ST-GEORGES
et des **Pyrénées.**
Monopole.

Bordeaux.
Bourgogne.

VINS et SPIRITUEUX en GROS

RIVE & ROULET

10, rue Amat, GENÈVE

Seule maison allant acheter elle-même dans — les pays de production. —

REPRÉSENTANTS locaux DEMANDÉS

Conditions spéciales offertes au **personnel enseignant : COMMISSION de 10 %** sur le net des factures à tous ceux qui nous transmettront directement des commandes soit pour eux-mêmes, soit pour leurs amis et connaissances. — Demandez prix-courant et échantillons.

TÉLÉPHONE
— 255 —

VINS BLANCS
du pays en fûts et en bouteilles.

Ires MARQUES de
Yvorne, Villeneuve, Dézaley, Epesses, La Côte.
Vins valaisans et neuchâtelois.

Malaga. Madère.
Kirsch suisse.
Cognacs et Rhums.

P. BAILLOD & CIE

Place Centrale. • **LAUSANNE** • *Place Pépinet.*

Maison de premier ordre. — Bureau à La Chaux-de-Fonds.

Montres garanties dans tous les genres en **métal,** depuis fr. 6; **argent,** fr. 15; **or,** fr. 40.

Montres fines, Chronomètres. Fabrication. Réparations garanties à notre atelier spécial.

BIJOUTERIE OR 18 KARATS
Alliances — Diamants — Brillants.

BIJOUTERIE ARGENT
et Fantaisie.

ORFÈVRERIE ARGENT
Modèles nouveaux.

RÉGULATEURS
depuis fr. 20. —•— Sonnerie cathédrale

Achat d'or et d'argent.

English spoken. — Man spricht deutsch.

GRAND CHOIX

Prix marqués en chiffres connus.

Remise
10 % au corps enseignant.



VAUD

Instruction Publique et Cultes

PLACES AU CONCOURS

INSTITUTEURS : **Provence** : fr. 1600, plus logement, indemnité pour jardin et le bois nécessaire, à charge de chauffer la salle d'école ; 2 juin.

INSTITUTRICES : **La Chaux** (près Cossonay) : fr. 1000, plus logement, jardin, plantage, et 4 st. hêtre, à charge de chauffer la salle d'école : 2 juin.

NOMINATIONS

Instituteurs : MM. Charlet Daniel, à Coinsins ; Guignard Clovis, à la Sagne (Ste-Croix) ; Guignard Victor, aux Charbonnières (Le Lieu) ; Duruz Paul, à Nyon ; Cruchon Adrien, à la Tour-de-Peilz.

Institutrice : Mlles Estoppey Suzanne, à Curtilles ; Piguet Henriette, aux Charbonnières (Le Lieu) ; Mme Bersier-Collet Alice, à Nyon.

Maîtresse d'école enfantine : Mlle Champod Esther, à Orbe.

Maîtresses de couture : Mlle Capré Emilie, à Bex ; Guex-Péclard Ida, à Orbe.

COLLÈGES COMMUNAUX

BEX. — Le poste de maître de mathémathiques et de sciences naturelles, au collège de Bex est au concours.

Obligations légales.

Traitement annuel . fr. 2500.

Adresser les demandes d'inscription au département de l'instruction publique et des cultes, 2me service, jusqu'au 17 juin prochain à 6 h. du soir.

Service de l'Université et des Cultes

Le poste de jardinier du jardin pharmaceutique de l'Université est au concours.

Traitement initial : fr. 1800.

Entrée en fonctions le 1er juin 1908.

Le cahier des charges peut être consulté au département de l'instruction publique et des cultes, 2me service, où les demandes d'inscription devront parvenir avant le 25 mai prochain, à 6 h. du soir. (Joindre pièces à l'appui, certificats, etc.)

Le département de l'instruction publique et des cultes ouvre une souscription auprès du personnel enseignant primaire et secondaire, ainsi qu'auprès des autorités scolaires du canton qui désirent se procurer :

1. **La carte générale de la Suisse** (réduction de la carte Dufour) 4 feuilles au $^1/_{250\,000}$, éditée par le bureau topographique fédéral.

Les prix de cette carte sont fixés comme suit :

a) Les 4 feuilles non collées, fr. 4 (impression sur cuivre) fr. 2 (report sur pierre ;

b) Les 4 feuilles collées sur toile, format de poche, fr. 7,20 ou fr. 5,20 ;

c) Les 4 feuilles assemblées, carte murale, collées sur toile, avec rouleau, fr. 15 (impression sur cuivre).

La carte, portant la mention « carte d'instituteur », sera conservée par son possesseur, qui ne pourra ni la vendre, ni la céder à un tiers. Cette acquisition sera, en outre, mentionnée dans le livret de service des instituteurs.

Chaque instituteur n'a droit à retirer qu'un seul exemplaire de cette carte.

2. Les feuilles de **l'Atlas Siegfried**, au $^1/_{25\,000}$, concernant le canton de Vaud, à fr. 0,60 la feuille.

Une feuille pour le choix des numéros sera transmise à ceux qui le demanderont.

Les frais de port seront à la charge des destinataires.

Les demandes devront être adressées au département de l'instruction publique, bureau des fournitures scolaires, pour le 15 juin 1908.

EDITION „ATAR“ GENEVE

MANUELS SCOLAIRES

adoptés par le Départe ent de l'instruction publique du Canton de Genève et ailleurs.

Exercices et problèmes d'arithmétique, par André Corbaz. — *A. Calcul écrit :* 1re série (élèves de 7 à 9 ans), 70 c.; livre du maître, 1 fr.; 2e série (élèves de 9 à 11 ans), 90 c.; livre du maître, 1 fr. 40; 3e série (élèves de 11 à 13 ans), 1 fr. 20; livre du maître, 1 fr. 80. — *B. Calcul oral :* 1re série, 60 c.; 2e série, 80 c.; 3e série, 90 c. — *C.* **Exercices et problèmes de géométrie et de toisé. Problèmes constructifs.** 2me édition, 1 fr. 50. — *D.* **Solutions de géométrie,** 50 c.

Livre de lecture, par André Chabrey, à l'usage des écoles primaires de Genève, 1 fr. 80

Livre de lecture, par A. Gavard, 2 fr. —

Manuels d'Allemand, par le prof. A. Lescaze : **Premières leçons intuitives d'allemand,** 3e édition, 75 c. — **Manuel pratique de langue allemande,** 1e partie, 4e édition, 1 fr. 50. — **Manuel pratique de langue allemande,** 2me partie, 3e édition, 3 fr. — **Lehrbuch für den Unterricht in der deutschen Sprache,** auf Grundlage der Anschauung, 1re partie, 1 fr. 40; 2e partie, 1 fr. 50. — **Lehr- und Lesebuch,** 3e partie, 1 fr. 50

Notions élémentaires d'instruction civique, par M. Duchosal. Edition complète, 60 c.; édition réduite, 45 c.

Premiers éléments d'Histoire naturelle, par le prof. Eug. Pittard, 2e édition, 240 figures dans le texte, 2 fr. 75

Leçons et Récits d'Histoire suisse, par Alfred Schutz. Nombreuses illustrations. Cart., 2 fr.; relié, 5 fr. —

Manuel d'enseignement antialcoolique, par J. Denis. 80 illustrations, 8 planches en couleurs, Relié, 2 fr. —

Manuel du petit Solfégien, par J.-A. Clift, 95 c.

Nouveau traité complet de sténographie Aimé Paris, par Roulleb-Leuba. Broché, 2 fr. 50. Cartonné, 3 fr. —

Prose et Vers français, en usage à l'Université de Genève, 2 fr. —

Parlons français, par W. Plud'hun, 15e mille, avec l'index alphabét., 1 fr. —

Comment prononcer le français, par W. Plud'hun, 50 c.

Histoire sainte. Rédigée en vue d'un cycle d'enseignement de 2 ans, par M. le past. Albert Thomas, 65 c.

Pourquoi pas ? essayons, manuel antialcoolique, par F. Guillermet. Broché, 1 fr. 50. Relié, 2 fr. 75

POUR

Jeune garçon de onze ans,

on cherche de suite pension chez un

Instituteur à la campagne.

Une leçon de français par jour désirée. Adresser offres écrites sous **J. 48** à la **Gérance de l'« Educateur ».**

EPARGNE SCOLAIRE

La Caisse mutuelle pour l'Épargne, 56, rue du Stand, Genève, fournit gratuitement tous les renseignements pour organiser l'**Epargne scolaire.**

Systèmes brevetés.

MOBILIER SCOLAIRE HYGIÉNIQUE

Modèles déposés.

MAISON MAUCHAIN

J. RAPPA & Cie, succ.

GENÈVE

Médailles d'or :

Paris 1885 ***Havre 1893***
Paris 1889 ***Genève 1896***
Paris 1900

Les plus hautes récompenses accordées au mobilier scolaire.

Attestations et prospectus à disposition.

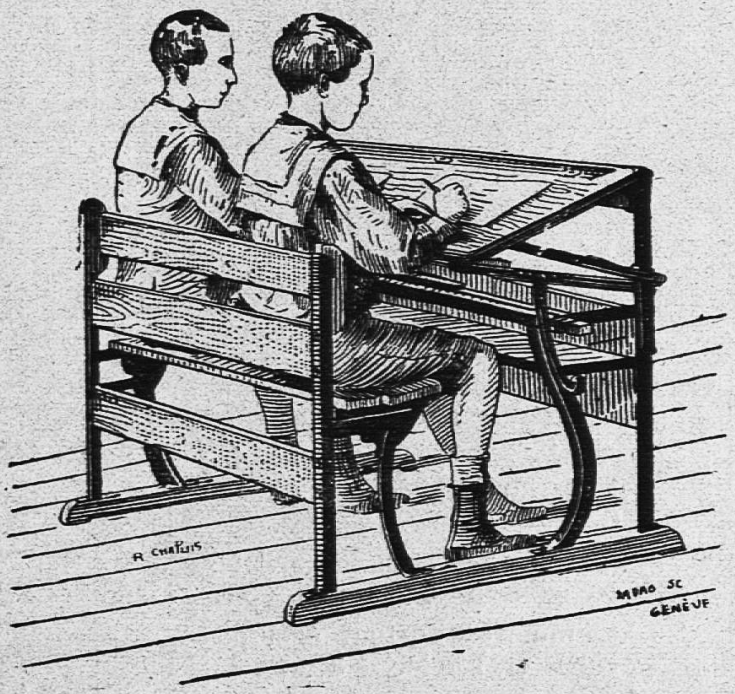

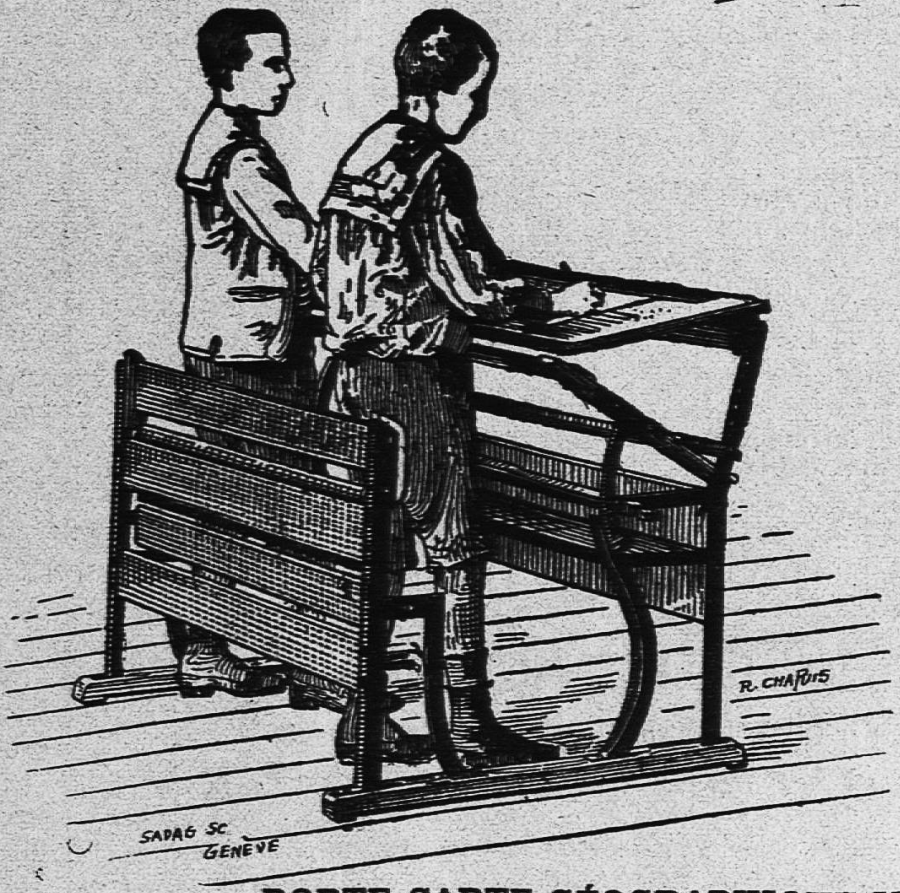

Pupitre avec banc

Pour Ecoles Primaires

Modèle nº 20

donnant toutes les hauteurs et inclinaisons nécessaires à l'étude.

Prix : fr. 35.—.

PUPITRE AVEC BANC

ou chaises.

Modèle nº 15 *a*

Travail assis et debout

et s'adaptant à toutes les tailles.

Prix : Fr. 42.50.

RECOMMANDÉ

par le Département de l'Instruction publique du Canton de Vaud.

TABLEAUX-ARDOISES

fixes et mobiles, évitant les reflets.

SOLIDITÉ GARANTIE

PORTE CARTE GÉOGRAPHIQUE MOBILE

et permettant l'exposition horizontale rationnelle

Les pupitres « MAUCHAIN » peuvent être fabriqués dans toute localité S'entendre avec la maison.

Localités vaudoises ou notre matériel scolaire est en usage : Lausanne, dans plusieurs établissements officiels d'instruction ; Montreux, Vevey, Yverdon, Moudon, Payerne, Grandcour, Orbe, Chavannes, Vallorbe, Morges, Coppet, Corsier, Sottens, St-Georges, Pully, Bex, Rivaz, Ste-Croix, Veytaux, St-Légier, Corseaux, Châtelard, Granges, la Tour de Peilz, Rances, La Praz, Champvent, Lavey, Morcles, Aigle, Chexbres, Combremont, Echallens, etc.

CONSTRUCTION SIMPLE — MANIEMENT FACILE

LES SUCCÈS DU THÉATRE ROMAND

J.-H. BLANC. — Moille-Margot à la montagne, charge vaudoise en 3 actes. — 5 h., 3 f..... 1.50

BILLOD-MOREL, A. — Ruse électorale, comédie en 1 acte. — 6 h. 1.—

— Fameux Poisson ! comédie en 1 acte. — 7 h..... 1.—

BLANC, M. — Les maladresses d'un bel esprit, comédie en un acte. — 4 h., 1 f..... 1.—

— La valse de Lauterbach, vaudoiserie en 1 acte. — 7 h., 6 f. 1.—

BORAIN, J. — Ne laissez pas sortir le fou, comédie en 1 acte. 6 h..... 1.—

LAMBERT, A. — Trois soupirants, comédie en 1 acte. — 5 h., 3 f. 1.20

— L'amour est de tout âge, pochade en 1 acte. — 3 h., 4 f.. 1.—

— L'idée de Samuel, pièce villageoise en 1 acte. — 3 h., 5 f. 1.—

— Le calvaire d'un candidat, pièce en 1 acte, en prose. — 5 h., 3 f. 1.25

LOTH DE MARKUS, A. — O ma patrie, fantaisie patriotique vaudoise en 1 acte et 1 tableau, avec musique. — 2 h., 2 f.... 1.— Musique (piano ou orchestre) et décors en location.

JUNG, Ch. — Le testament, pièce vaudoise en un acte..... 1.—

GENEVAY, E. — Un philantrophe malheureux, comédie-bouffe en un acte. — 5 h..... 1.25

— Une tante embarrassante, saynète en 1 acte. — 1 h., 2 f... 1.—

GENEVAY, E. — Sami et le Greffier à l'exposition de Milan, saynète en 3 actes. — 2 h., 1 f. 1.50

Pierre D'ANTAN. — Le mariage de Jean-Pierre, saynète en 1 acte. — 2 h., 3 f..... 1.—

— Une fille à marier, comédie en 1 acte. — 3 h., 3 f..... 1.—

— L'héritage du cousin..... 1.50

— Le remède à Belet..... 1.25

— Parvenus..... 1.50

— Les ambitions de Fanchette, comédie vaudoise en 1 acte. — 3 h., 2 f..... 1.50

— A la recherche d'une femme, comédie en 2 actes. — 4 h., 3 f. 1.50

P.-E. MAYOR. — Les deux moulins, comédie en 3 actes, *pour enfants*, avec chœur. — 3 h., 3 f. et figur..... 1.25
Partition, piar et chants (en location). — rtition des chœurs (rab. p. uantité)... —.50

— Pour l'honneu ame en 1 acte. — 3 f., 1 ..... 1.—

— Ces dames, con é en 1 acte. — 3 f. ..... 1.—

PENARD, F. — Un el-an chez nous, comédie acte et 1 prologue..... 1.—

— Le mariage d'A comédie-vaudeville (avec s populaires) en 1 acte logue. 1.25

RIBAUX, Ad. — Fig rues, comédie en 1 a 2 f. 1.—

— L'Alpe consola médie en 3 actes. — 9 ..... 1.50

LIBRAIRIE DES SOCIÉTÉS LITTÉRAIRES ET D. ATIQUES
et des Écoles, Pensionnats, Instituts, e .

Comédies. — Drames. — Vaudevilles. — Monologues. — Dialogues. — Opérettes. — Saynètes et scènes comiques. — Duos et chansons comiques avec parlé. — Rondes. — Pantomimes. — Guignols. — Chœurs de circonstance pour distribution de prix, promotions, fêtes scolaires, etc., etc. — Chœurs d'enfants et de femmes. — Chœurs mixtes et chœurs d'hommes.

IMMENSE CHOIX

CHEZ FŒTISCH FRÈRES (S.A.)

Magasin général de musique

LAUSANNE

Lausanne. — Imprimeries Réunies.

DIEU — HUMANITÉ — PATRIE

XLIVe ANNÉE. — N° 22. LAUSANNE — 30 mai 1908.

L'EDUCATEUR

(EDUCATEUR ET ECOLE REUNIS)

ORGANE

DE LA

Société Pédagogique de la Suisse romande

PARAISSANT TOUS LES SAMEDIS

Rédacteur en Chef :

FRANÇOIS GUEX

Directeur des Ecoles normales du canton de Vaud, Professeur de pédagogie à l'Université de Lausanne.

Rédacteur de la partie pratique :

U. BRIOD

Maître à l'Ecole d'application annexée aux Ecoles normales vaudoises.

Gérant : Abonnements et Annonces :

CHARLES PERRET

Instituteur, Route de Morges, 24, Lausanne.

COMITÉ DE RÉDACTION :

VAUD : R. Ramuz, instituteur, Grandvaux.

JURA BERNOIS : H. Gobat, inspecteur scolaire, Delémont.

GENÈVE : W. Rosier, conseiller d'Etat.

NEUCHATEL : C. Hintenlang, instituteur, Noiraigue.

PRIX DE L'ABONNEMENT : Suisse, 5 fr.; Etranger, 7 fr. 50.

PRIX DES ANNONCES : 30 centimes la ligne.

Tout ouvrage dont l'*Educateur* recevra deux exemplaires aura droit à une annonce ou à un compte-rendu, s'il y a lieu.

On peut s'abonner et remettre les annonces :

LIBRAIRIE PAYOT & Cie, LAUSANNE



SOCIÉTÉ PÉDAGOGIQUE DE LA SUISSE ROMANDE

Comité central.

Genève.

MM. **Golay,** E., président de l'Union des instituteurs primaires genevois, Genève.
Pesson, Ch., instituteur, Céligny.
Rosier, W., cons. d'Etat, Petit-Lancy.
Mlles **Muller**, institutrice, Genève.
Pauchard, » Genève.
M. **Martin,** Ed., président de la Société Pédagogique genevoise. Genève.

Jura Bernois.

MM. **Gylam,** A., inspecteur, Corgémont.
Duvoisin, H., direct., Delémont.
Baumgartner, A., inst., Bienne.
Chatelain, G., inspect., Porrentruy.
Mœckli, Th., inst., Neuveville.
Sautebin, instituteur, Saicourt.

Neuchâtel.

MM. **Rosselet,** Fritz, inst., Bevaix.
Latour, L., inspect., Corcelles.
MM. **Hoffmann,** F., inst., Neuchâtel.
Brandt, W., inst., Neuchâtel.
Rusillon, L., inst., Couvet.

Vaud.

MM. **Pache,** A., inst., Moudon.
Briod, E., inst., Lausanne.
Magnin, J., inst., »
Savary, E., inst., »
Cloux, J., inst., »
Baudat, J., inst., Corcelles s/Concise.
Gailloz, H., inst., Yverdon.
Ramuz, R., inst., Grandvaux.
Masnata, J., inst., Daillens.
Magnenat, J., inst., Oron.
Dufey, A., inst., Mex.
Guidoux, E., inst., Pailly.

Tessin.

M. **Nizzola,** prof., Lugano.

Suisse allemande.

M. **Fritschi,** Fr., Neumünster-Zurich.

Bureau de la Société pédagogique de la Suisse romande.

MM. **Frossard,** Camille, directeur, président, St-Imier.
Saucy, Charles, professeur, vice-président, St-Imier.
MM. **Vauclair,** Ernest, professeur, secrétaire St-Imier.
Perret, C., inst., trésorier, Lausanne.
Guex, F., directeur, rédacteur en chef, Lausanne.

Afin d'introduire ma

MACHINE à LAVER LE LINGE

à Fr. 21.— à la fois dans tous les ménages, je me suis décidé de l'envoyer **à l'essai, au prix avantageux ci-dessus. — Rien à payer a l'avance! Faculté de retour en cas de non convenance. Trois mois de crédit!** La machine se paie par l'usage au bout de peu de temps, grâce à l'économie sur le savon et n'attaque pas le linge. Facile à manier, elle produit davantage et est plus solide qu'une machine de 70 fr. Des milliers d'attestations à disposition! Construite en bois et non en fer-blanc, cette machine est indestructible. Tout en facilitant énormément le travail, elle est très économique. Ecrire de suite à

PAUL-ALFRED GŒBEL, BASEL

Des représentants sont demandés partout. Désigner dans les commandes la station de chemin de fer la plus proche.

FABRIQUE ET MAGASIN DE CERCUEILS

CH. CHEVALLAZ

Rue du Pont, 11, **LAUSANNE** — Rue de Flandres, 7, **NEUCHATEL**
Rue Colombière, 2, **NYON.**

COURONNES MORTUAIRES

Transports funèbres pour tous pays. — Cercueils de tous prix, du plus simple au plus riche, expédiés sur demande télégraphique :
Chevallaz Cercueils, Lausanne.

PAYOT & Cie, ÉDITEURS

1, rue de Bourg, 1

LAUSANNE

Publications de M. W. ROSIER, professeur.

Géographie générale illustrée. Europe. Ouvrage publié sous les auspices des Sociétés suisses de Géographie, illustré de 334 gravures, cartes, plans et tableaux graphiques, ainsi que d'une carte en couleur. Troisième édition. Un volume in-4°, cartonné 3 fr. 75

Géographie générale illustrée, Asie, Afrique, Amérique, Océanie. Ouvrage publié sous les auspices des Sociétés suisses de Géographie, illustré de 316 gravures, cartes, plans et tableaux graphiques. Deuxième édition. Un volume in-4°, cartonné 4 fr. —

Suisse et Premières notions sur les cinq parties du monde. Manuel-atlas destiné au *degré moyen* primaire. Ouvrage illustré de 175 figures, dont 46 cartes en couleur dessinées par Maurice Borel. Troisième édition. Un volume in-4°, cartonné 2 fr. —

Manuel-Atlas destiné au *degré moyen* des écoles primaires. — *Suisse, Premières notions sur les cinq parties du monde*, par W. Rosier, professeur de géographie, avec la collaboration de H. Schardt, professeur, auteur de la partie cantonale vaudoise, H. Elzingre, professeur, auteur de la partie cantonale neuchâteloise, et de M. Borel, pour le travail cartographique. — Ouvrage adopté par les Départements de l'Instruction publique des Cantons de Vaud, Neuchâtel et Genève, illustré de nombreuses figures et de cartes en couleur. Troisième édition. Un volume in-4°, cartonné 2 fr. 25

Manuel-Atlas destiné au *degré supérieur* des écoles primaires. — *Notions sur la Terre, sa forme, ses mouvements et sur la leclure des cartes. Les phénomènes terrestres. Géographie des cinq parties du monde. Revision de la Suisse.* — Ouvrage adopté par les Départements de l'Instruction publique des Cantons de Vaud, Neuchâtel et Genève, et contenant de nombreuses gravures, en particulier 65 cartes en couleur dans le texte et 2 cartes de la Suisse hors texte, dessinées par M. Maurice Borel. Deuxième édition. Un vol. in-4°, cart. 3 fr. —

Premières leçons de géographie destinées à l'enseignement secondaire. La Terre, sa forme, ses mouvements. Lecture des cartes. Un volume in-8°, illustré. Troisième édition, cartonné 2 fr. 25

Histoire illustrée de la Suisse à l'usage des écoles primaires. Ouvrage adopté par les Départements de l'Instruction publique des Cantons de Vaud, Neuchâtel et Genève, illustré de 273 gravures et de 8 cartes en couleur. Un volume in-4°, cartonné 3 fr. —

Europe, *nouvelle carte murale*, par W. Rosier, professeur, et E. Gæbler, cartographe. Echelle 1 : 3200000, dimensions : 183/164 cm., montée sur toile avec rouleaux 25 fr. —

Suisse, *carte murale muette* (Echelle 1 : 250000) sur toile ardoisée, avec la carte murale muette de l'**Europe** au verso 30 fr. —

Carte de la Suisse pour les écoles. Echelle 1 : 700000 (carte en couleur à l'usage des élèves), sur papier fort, fr. 0,50 ; sur papier-toile 0 fr. 70

Carte muette de la Suisse pour les écoles. Echelle 1 : 700000 (carte d'exercice à l'usage des élèves) 0 fr. 20

Histoire de l'Instruction et de l'Education. F. Guex. In-8°, illustré de 110 gravures. Quatrième mille. Relié toile anglaise fr. 7.50, broché fr. 6.—.

Ouvrages classiques pour tous les degrés : **primaire, secondaire, supérieur** et toutes les branches d'enseignement.

Ouvrages de MM. H. Blanc, P. Jaccard, P. Maillefer, H. Schacht, H. Sensine.

Compte-rendu du Congrès de Genève.

Il reste encore quelques exemplaires à la disposition des amateurs. S'adresser à M. E. Golay, instituteur, rue Dassier, 15, Genève.

EPARGNE SCOLAIRE

La Caisse mutuelle pour l'Épargne, 56, rue du Stand, Genève, fournit gratuitement tous les renseignements pour organiser l'Epargne scolaire.

MAISON DE CONFIANCE FONDÉE EN 1895

SPÉCIALITÉ de grands ordinaires **BEAUJOLAIS**

Vins d'Arbois, de **ST-GEORGES** et des **Pyrénées.**

Monopole.

Bordeaux.
Bourgogne.

VINS et SPIRITUEUX en GROS

RIVE & ROULET

10, rue Amat, GENÈVE

Seule maison allant acheter elle-même dans — les pays de production. —

REPRÉSENTANTS locaux DEMANDÉS

Conditions spéciales offertes au personnel enseignant : **COMMISSION de 10 %** sur le net des factures à tous ceux qui nous transmettront directement des commandes soit pour eux-mêmes, soit pour leurs amis et connaissances. — Demandez prix-courant et échantillons.

TÉLÉPHONE — 255 —

VINS BLANCS du pays en fûts et en bouteilles.

Ires MARQUES de **Yvorne, Villeneuve, Dézaley, Epesses, La Côte. Vins valaisans et neuchâtelois.**

Malaga. Madère.
Kirsch suisse.
Cognacs et Rhums.

P. BAILLOD & CIE

Place Centrale. • **LAUSANNE** • *Place Pépinet.*

Maison de premier ordre. — Bureau à La Chaux-de-Fonds.

Montres garanties dans tous les genres en **métal,** depuis fr. 6; **argent,** fr. 15; **or,** fr. 40.

Montres fines, Chronomètres. Fabrication. Réparations garanties à notre atelier spécial.

BIJOUTERIE OR 18 KARATS
Alliances — Diamants — Brillants.

BIJOUTERIE ARGENT
et Fantaisie.

ORFÈVRERIE ARGENT
Modèles nouveaux.

RÉGULATEURS
depuis fr. 20. —•— Sonnerie cathédrale

Achat d'or et d'argent.

English spoken. — Man spricht deutsch.

GRAND CHOIX

Prix marqués en chiffres connus.

Remise
10 % au corps enseignant.



VAUD

Instruction Publique et Cultes

PLACES AU CONCOURS

INSTITUTEURS : Denens : Fr. 1 600, plus logement, jardin, plantage, 4 stères bois et 50 fagots, à charge de chauffer la salle d'école ; 5 juin.

INSTITUTRICES : Boulens : (Enfantine et travaux à l'aiguille). Fr. 600, plus logement, jardin et 4 stères sapin, à charge de chauffer la salle d'école ; 9 juin. — **Cuarnens :** Fr. 1 000, plus indemnité de logement de fr. 150 et de fr. 20 pour jardin, ainsi que le bois nécessaire au chauffage de la salle d'école ; 9 juin.

Collèges communaux

Morges. — Le poste de maître de mathématiques et de comptabilité au collège et d'arithmétique à l'Ecole supérieure est au concours.

Obligations : 30 h. de leçons par semaine. Traitement initial, fr. 3 000, augmentation de fr. 40, tous les deux ans, jusqu'au maximum de fr. 3 200.

Entrée en fonctions le 24 août 1908.

Adresser les demandes d'inscription au département de l'instruction publique et des cultes, 2e service, jusqu'au 20 juin prochain, à 6 h. du soir.

Collège cantonal

Les examens du Collège cantonal commenceront :

Jeudi 2 juillet, à 7 heures, pour les élèves de la 1re classe ;

Samedi 11 juillet, à 7 heures, pour les élèves qui désirent entrer dans les cinq premières classes ;

Lundi 13 juillet, à 7 heures, pour les élèves qui désirent entrer dans la classe inférieure (VIe) ; âge requis : 10 ans révolus au 31 décembre de l'année courante.

Demander au directeur le programme des examens d'admission dans la VIe classe.

Le Directeur recevra les inscriptions du **lundi 29 juin au samedi 4 juillet.**

Présenter l'extrait de naissance, le certificat de vaccination, un certificat d'études antérieures.

Ouverture de l'année scolaire 1908-1909 : **lundi 7 septembre, à 2 heures de l'après-midi.**

H 32747

Nouveau Larousse illustré.

Sept volumes, reliure verte, état de neuf. Prix avantageux. Ecrire : Case postale, N° 12 281, Lausanne.

Soumission

La municipalité de Neuveville met au concours, par voie de soumission, la fourniture et l'installation d'*engins mobiles* dans sa nouvelle halle de gymnastique, savoir :

1 poutre d'appui pour trois gymnastes ;
2 bancs suédois ;
2 recks acier à roulettes, montants en fer ;
12 perches à grimper en fer, avec portique ;
1 paire échelles ;
1 paire barres parallèles, longueur 3 mètres, hauteur et largeur variables ;
3 paires anneaux en fer avec poulies ;
1 pas de géant, 4 branches, virole de sûreté, pivot ;
2 nattes de deux mètres carrés pièce ;

Adresser les offres à M. Ed. Germiquet, professeur, président de la Commission de la halle de gymnastique.

EDITION „ATAR“ GENEVE

MANUELS SCOLAIRES

adoptés par le Départe ent de l'instruction publique du Canton de Genève et ailleurs.

Exercices et problèmes d'arithmétique, par André Corbaz. — *A. Calcul écrit :* 1re série (élèves de 7 à 9 ans), 70 c.; livre du maître, 1 fr.; 2e série (élèves de 9 à 11 ans), 90 c.; livre du maître, 1 fr. 40; 3e série (élèves de 11 à 13 ans), 1 fr. 20; livre du maître, 1 fr. 80. — *B. Calcul oral :* 1re série, 60 c.; 2e série, 80 c.; 3e série, 90 c. — *C.* **Exercices et problèmes de géométrie et de toisé. Problèmes constructifs.** 2me édition, 1 fr. 50. — *D.* **Solutions de géométrie,** 50 c.

Livre de lecture, par André Charrey, à l'usage des écoles primaires de Genève, 1 fr. 80

Livre de lecture, par A. Gavard, 2 fr. —

Manuels d'Allemand, par le prof. A. Lescaze : **Premières leçons intuitives d'allemand,** 3e édition, 75 c. — **Manuel pratique de langue allemande,** 1e partie, 4e édition, 1 fr. 50. — **Manuel pratique de langue allemande,** 2me partie, 3e édition, 3 fr. — **Lehrbuch für den Unterricht in der deutschen Sprache,** auf Grundlage der Anschauung, 1re partie, 1 fr. 40; 2e partie, 1 fr. 50. — **Lehr- und Lesebuch,** 3e partie, 1 fr. 50

Notions élémentaires d'instruction civique, par M. Duchosal. Edition complète, 60 c.; édition réduite, 45 c.

Premiers éléments d'Histoire naturelle, par le prof. Eug. Pittard, 2e édition, 240 figures dans le texte, 2 fr. 75

Leçons et Récits d'Histoire suisse, par Alfred Schutz. Nombreuses illustrations. Cart., 2 fr.; relié, 5 fr. —

Manuel d'enseignement antialcoolique, par J. Denis. 80 illustrations, 8 planches en couleurs, Relié, 2 fr. —

Manuel du petit Solfégien, par J.-A. Clift, 95 c.

Nouveau traité complet de sténographie Aimé Paris, par Roulleb-Leuba. Broché, 2 fr. 50. Cartonné, 3 fr. —

Prose et Vers français, en usage à l'Université de Genève, 2 fr. —

Parlons français, par W. Plud'hun, 15e mille, avec l'index alphabét., 1 fr. —

Comment prononcer le français, par W. Plud'hun, 50 c.

Histoire sainte. Rédigée en vue d'un cycle d'enseignement de 2 ans, par M. le past. Albert Thomas, 65 c.

Pourquoi pas ? essayons, manuel antialcoolique, par F. Guillermet. Broché, 1 fr. 50. Relié, 2 fr. 75

Vêtements confectionnés

et sur mesure

POUR DAMES ET MESSIEURS

J. RATHGEB-MOULIN

Rue de Bourg, 20, Lausanne

Gilets de chasse. — Caleçons. — Chemises.
Draperie et Nouveautés pour Robes.
Linoléums.
Trousseaux complets.

Systèmes brevetés.

MOBILIER SCOLAIRE HYGIÉNIQUE

Modèles déposés.

MAISON MAUCHAIN

J. RAPPA & Cie, succ.

GENÈVE

Médailles d'or :

Paris 1885 ***Havre 1893***
Paris 1889 ***Genève 1896***
Paris 1900

Les plus hautes récompenses accordées au mobilier scolaire.

Attestations et prospectus à disposition.



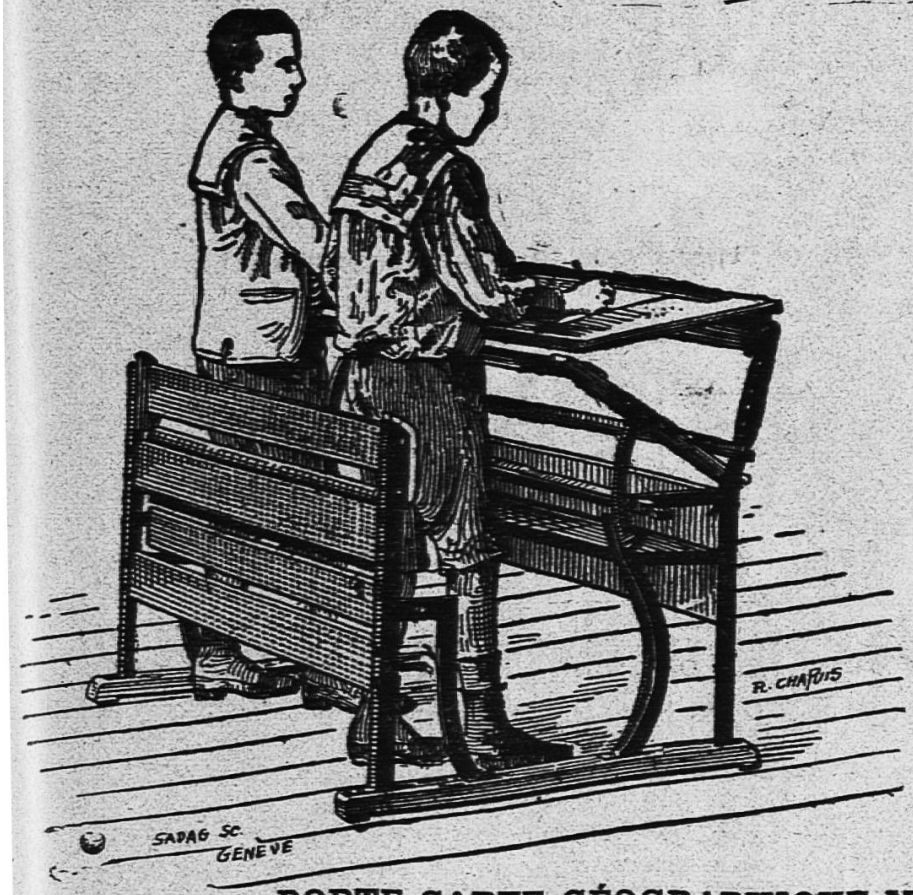

Pupitre avec banc

Pour Ecoles Primaires

Modèle nº 20

donnant toutes les hauteurs et inclinaisons nécessaires à l'étude.

Prix : fr. 35.—.

PUPITRE AVEC BANC ou chaises.

Modèle nº 15 *a*

Travail assis et debout

et s'adaptant à toutes les tailles.

Prix : Fr. 42.50.

RECOMMANDE

par le Département de l'Instruction publique du Canton de Vaud.

TABLEAUX-ARDOISES

fixes et mobiles, évitant les reflets.

SOLIDITÉ GARANTIE

PORTE CARTE GÉOGRAPHIQUE MOBILE

et permettant l'exposition horizontale rationnelle

Les pupitres « MAUCHAIN » peuvent être fabriqués dans toute localité S'entendre avec la maison.

Localités vaudoises ou notre matériel scolaire est en usage : Lausanne, dans plusieurs établissements officiels d'instruction ; Montreux, Vevey, Yverdon, Moudon, Payerne, Grandcour, Orbe, Chavannes, Vallorbe, Morges, Coppet, Corsier, Sottens, St-Georges, Pully, Bex, Rivaz, Ste-Croix, Veytaux, St-Légier, Corseaux, Châtelard, Granges, la Tour de Peilz, Rances, La Praz, Champvent, Lavey, Morcles, Aigle, Chexbres, Combremont, Echallens, etc.

CONSTRUCTION SIMPLE — MANIEMENT FACILE

LES SUCCÈS DU THÉATRE ROMAND

J.-H. BLANC. — Moille-Margot à la montagne, charge vaudoise en 3 actes. — 5 h., 3 f..... 1.50

BILLOD-MOREL, A. — Ruse électorale, comédie en 1 acte. — 6 h. 1.—

— Fameux Poisson ! comédie en 1 acte. — 7 h..... 1.—

BLANC, M. — Les maladresses d'un bel esprit, comédie en un acte. — 4 h., 1 f..... 1.—

— La valse de Lauterbach, vaudoiserie en 1 acte. — 7 h., 6 f. 1.—

BORAIN, J. — Ne laissez pas sortir le fou, comédie en 1 acte. 6 h..... 1.—

LAMBERT, A. — Trois soupirants, comédie en 1 acte. — 5 h., 3 f. 1.20

— L'amour est de tout âge, pochade en 1 acte. — 3 h., 4 f.. 1.—

— L'idée de Samuel, pièce villageoise en 1 acte. — 3 h., 5 f. 1.—

— Le calvaire d'un candidat, pièce en 1 acte, en prose. — 5 h., 3 f. 1.25

ROTH DE MARKUS, A. — O ma patrie, fantaisie patriotique vaudoise en 1 acte et 1 tableau, avec musique. — 2 h., 2 f.... 1.—
Musique (piano ou orchestre) et décors en location.

JUNG, Ch. — Le testament, pièce vaudoise en un acte..... 1.—

GENEVAY, E. — Un philantrophe malheureux, comédie-bouffe en un acte. — 5 h..... 1.25

— Une tante embarrassante, saynète en 1 acte. — 1 h., 2 f... 1.—

GENEVAY, E. — Sami et le Greffier à l'exposition de Milan, saynète en 3 actes. — 2 h., 1 f. 1.50

Pierre D'ANTAN. — Le mariage de Jean-Pierre, saynète en 1 acte. — 2 h., 3 f..... 1.—

— Une fille à marier, comédie en 1 acte. — 3 h., 3 f..... 1.—

— L'héritage du cousin..... 1.50

— Le remède à Belet..... 1.25

— Parvenus..... 1.50

— Les ambitions de Fanchette, comédie vaudoise en 1 acte. — 3 h., 2 f..... 1.50

— A la recherche d'une femme, comédie en 2 actes. — 4 h., 3 f. 1.50

P.-E. MAYOR. — Les deux moulins, comédie en 3 actes, *pour enfants*, avec chœur. — 3 h., 3 f. et figur..... 1.25
Partition, piano et chants (en location). — Partition des chœurs (rab. par quantité)... —.50

— Pour l'honneur, drame en 1 acte. — 3 f., 1 h..... 1.—

— Ces dames, comédie en 1 acte. — 3 f..... 1.—

PENARD, F. — Un nouvel-an chez nous, comédie en 1 acte et 1 prologue..... 1.—

— Le mariage d'Alois, comédie-vaudeville (avec chants populaires) en 1 acte et 1 prologue. 1.25

RIBAUX, Ad. — Figures disparues, comédie en 1 acte. — 2 h., 2 f. 1.—

— L'Alpe consolatrice, comédie en 3 actes. — 9 h., 7 f..... 1.50

LIBRAIRIE DES SOCIÉTÉS LITTÉRAIRES ET DRAMATIQUES
et des Écoles, Pensionnats, Instituts, etc.

Comédies. — Drames. — Vaudevilles. — Monologues. — Dialogues. — Opérettes. — Saynètes et scènes comiques. — Duos et chansons comiques avec parlé. — Rondes. — Pantomimes. — Guignols. — Chœurs de circonstance pour distribution de prix, promotions, fêtes scolaires, etc., etc. — Chœurs d'enfants et de femmes. — Chœurs mixtes et chœurs d'hommes.

IMMENSE CHOIX

CHEZ FŒTISCH FRÈRES (S.A.)

Magasin général de musique

LAUSANNE

Lausanne. — Imprimeries Réunies.

DIEU HUMANITÉ PATRIE

XLIVe ANNÉE. — No 23. LAUSANNE — 6 juin 1908.

L'EDUCATEUR

(·EDUCATEUR·ET·ECOLE·REUNIS·)

ORGANE

DE LA

Société Pédagogique de la Suisse romande

PARAISSANT TOUS LES SAMEDIS

Rédacteur en Chef :

FRANÇOIS GUEX

Directeur des Ecoles normales du canton de Vaud, Professeur de pédagogie à l'Université de Lausanne.

Rédacteur de la partie pratique :

U. BRIOD

Maître à l'Ecole d'application annexée aux Ecoles normales vaudoises.

Gérant : Abonnements et Annonces :

CHARLES PERRET

Instituteur, Route de Morges, 24, Lausanne.

COMITÉ DE RÉDACTION :

VAUD : **R. Ramuz**, instituteur, Grandvaux.

JURA BERNOIS : **H. Gobat**, inspecteur scolaire, Delémont.

GENÈVE : **W. Rosier**, conseiller d'Etat.

NEUCHATEL : **C. Hintenlang**, instituteur, Noiraigue.

PRIX DE L'ABONNEMENT : Suisse, 5 fr.; Etranger, 7 fr. 50.

PRIX DES ANNONCES : 30 centimes la ligne.

Tout ouvrage dont l'*Educateur* recevra deux exemplaires aura droit à une annonce ou à un compte-rendu, s'il y a lieu.

On peut s'abonner et remettre les annonces :

LIBRAIRIE PAYOT & Cie, LAUSANNE



GRAND
RAYON
de
DRAPERIE
Anglaise
Française
et Suisse

MAIER & CHAPUIS
Lausanne

VÊTEMENTS
sur Mesure
et tout faits
FAÇON ÉLÉGANTE
et soignée
COUPE
irréprochable

MAISON MODÈLE

PRIX
modérés
Chiffres connus

ESCOMPTE
3 %

Rue du Pont
22
Rez-de-chaussée
Entre-sol
&
1er ÉTAGE

10 %
d'Escompte
aux
MEMBRES
de la
S. P. R.

L'EXAMEN

de mon prix-courant illustré, contenant environ 450 différents genres et que j'expédie gratis et franco à chacun, vous persuadera que nulle part vous n'achetez les

Chaussures

aussi avantageusement et bonnes que chez moi. A prix modéré vous obtenez une chaussure garantie solide, seyant irréprochablement tout à fait selon vos exigences.

Ci bas un extrait de mon prix courant :

Souliers de travail pour hommes, solides, cloués	No 40/48	Fr. 7.80
Bottines pour messieurs, hautes avec crochets, clouées	» 40/48	» 9.—
Souliers de dimanche pour messieurs, garnis	» 40/48	» 9.50
Souliers de dimanche pour dames, garnis	» 36/42	» 7.30
Souliers de semaine pour dames, solides, cloués	» 36/42	» 6.50
Souliers pour garçons et fillettes	» 26/29	» 4.30

H. Bruhlmann-Huggenberger, Winterthur

PAYOT & Cie, ÉDITEURS

1, rue de Bourg, 1

LAUSANNE

Publications de M. W. ROSIER, professeur.

Géographie générale illustrée. Europe. Ouvrage publié sous les auspices des Sociétés suisses de Géographie, illustré de 334 gravures, cartes, plans et tableaux graphiques, ainsi que d'une carte en couleur. Troisième édition. Un volume in-4°, cartonné 3 fr. 75

Géographie générale illustrée, Asie, Afrique, Amérique, Océanie. Ouvrage publié sous les auspices des Sociétés suisses de Géographie, illustré de 316 gravures, cartes, plans et tableaux graphiques. Deuxième édition. Un volume in-4°, cartonné 4 fr. —

Suisse et Premières notions sur les cinq parties du monde. Manuel-atlas destiné au *degré moyen* primaire. Ouvrage illustré de 175 figures, dont 46 cartes en couleur dessinées par Maurice Borel. Troisième édition. Un volume in-4°, cartonné 2 fr. —

Manuel-Atlas destiné au *degré moyen* des écoles primaires. — *Suisse, Premières notions sur les cinq parties du monde*, par W. Rosier, professeur de géographie, avec la collaboration de H. Schardt, professeur, auteur de la partie cantonale vaudoise, H. Elzingre, professeur, auteur de la partie cantonale neuchâteloise, et de M. Borel, pour le travail cartographique. — Ouvrage adopté par les Départements de l'Instruction publique des Cantons de Vaud, Neuchâtel et Genève, illustré de nombreuses figures et de cartes en couleur. Troisième édition. Un volume in-4°, cartonné 2 fr. 25

Manuel-Atlas destiné au *degré supérieur* des écoles primaires. — *Notions sur la Terre, sa forme, ses mouvements et sur la leclure des cartes. Les phénomènes terrestres. Géographie des cinq parties du monde. Revision de la Suisse.* — Ouvrage adopté par les Départements de l'Instruction publique des Cantons de Vaud, Neuchâtel et Genève, et contenant de nombreuses gravures, en particulier 65 cartes en couleur dans le texte et 2 cartes de la Suisse hors texte, dessinées par M. Maurice Borel. Deuxième édition. Un vol. in-4°, cart. 3 fr. —

Premières leçons de géographie destinées à l'enseignement secondaire. La Terre, sa forme, ses mouvements. Lecture des cartes. Un volume in-8°, illustré. Troisième édition, cartonné 2 fr. 25

Histoire illustrée de la Suisse à l'usage des écoles primaires. Ouvrage adopté par les Départements de l'Instruction publique des Cantons de Vaud, Neuchâtel et Genève, illustré de 273 gravures et de 8 cartes en couleur. Un volume in-4°, cartonné 3 fr. —

Europe, *nouvelle carte murale*, par W. Rosier, professeur, et E. Gæbler, carto graphe. Echelle 1 : 3 200 000, dimensions : 183/164 cm., montée sur toile avec rouleaux 25 fr. —

Suisse, *carte murale muette* (Echelle 1 : 250 000) sur toile ardoisée, avec la carte murale muette de l'**Europe** au verso 30 fr. —

Carte de la Suisse pour les écoles. Echelle 1 : 700 000 (carte en couleur à l'usage des élèves), sur papier fort, fr. 0,50 ; sur papier-toile 0 fr. 70

Carte muette de la Suisse pour les écoles. Echelle 1 : 700 000 (carte d'exercice à l'usage des élèves) 0 fr. 20

Histoire de l'Instruction et de l'Education. F. Guex. In-8°, illustré de 110 gravures. Quatrième mille. Relié toile anglaise fr. 7.50, broché fr. 6.—.

Ouvrages classiques pour tous les degrés : **primaire, secondaire, supérieur** et toutes les branches d'enseignement.

Ouvrages de MM. H. Blanc, P. Jaccard, P. Maillefer, H. Schacht, H. Sensine.

SÉJOUR DE VACANCES AGRÉABLE EST DEMANDÉ

par jeune instituteur, pour 2 mois (fin juillet à fin septembre), chez instituteur, professeur ou particulier, afin de se perfectionner dans la conversation française. Bonne chambre et pension bourgeoise désirée, ainsi qu'occasion de beaucoup converser et de faire des excursions. Si possible vie de famille. Leçons particulières de français sont également demandées et sur désir, il sera donné des leçons d'allemand. La contrée du Léman est la préférée. Les offres avec conditions sont à adresser à **M. Stöckly**, instituteur, **Lucerne.** H 3132 Lz

MAISON DE CONFIANCE
FONDÉE EN 1895

VINS et SPIRITUEUX en GROS

TÉLÉPHONE
— 255 —

RIVE & ROULET

10, rue Amat, GENÈVE

Seule maison allant acheter elle-même dans — les pays de production. —

SPÉCIALITÉ
de grands ordinaires
BEAUJOLAIS

Vins d'Arbois,
de
ST-GEORGES
et des **Pyrénées.**
Monopole.

Bordeaux.
Bourgogne.

REPRÉSENTANTS locaux DEMANDÉS

Conditions spéciales offertes au personnel enseignant : **COMMISSION de 10 %** sur le net des factures à tous ceux qui nous transmettront directement des commandes soit pour eux-mêmes, soit pour leurs amis et connaissances. — Demandez prix-courant et échantillons.

VINS BLANCS
du pays en fûts et en bouteilles.

Ires MARQUES de
Yvorne, Villeneuve, Dézaley, Epesses, La Côte.
Vins valaisans et neuchâtelois.

Malaga. Madère.
Kirsch suisse.
Cognacs et Rhums.

P. BAILLOD & CIE

Place Centrale. • **LAUSANNE** • *Place Pépinet.*

Maison de premier ordre. — Bureau à La Chaux-de-Fonds.

Montres garanties dans tous les genres en **métal,** depuis fr. 6; **argent,** fr. 15; **or,** fr. 40.

Montres fines, Chronomètres. Fabrication. Réparations garanties à notre atelier spécial.

BIJOUTERIE OR 18 KARATS

Alliances — Diamants — Brillants.

BIJOUTERIE ARGENT
et Fantaisie.

ORFÈVRERIE ARGENT
Modèles nouveaux.

RÉGULATEURS
depuis fr. 20. —•— Sonnerie cathédrale

Achat d'or et d'argent.

English spoken. — Man spricht deutsch.

GRAND CHOIX

Prix marqués en chiffres connus.

Remise
10 % au corps enseignant.



VAUD

Instruction Publique et Cultes

PLACES AU CONCOURS

INSTITUTEURS : **Vevey** : fr. 2300 à 2900 par an, suivant années de service dans le canton pour toutes choses. Le titulaire est tenu d'habiter dans le territoire de la Commune ; 16 juin.

INSTITUTRICES : **Vevey** (2 places) : fr. 1600 à 2020 par an, suivant années de service dans le canton. Les titulaires sont tenus d'habiter dans le territoire de la Commune ; 16 juin.

NOMINATIONS

Instituteurs : MM. Meylan Gabriel, à Renens ; Buvelot René, à Peney-le-Jorat ; Noverraz Louis, à Lausanne ; Métraux Eloi, à Vennes s. Lausanne ; Flaction Paul, à Bugnaux s. Rolle : Court Louis, à Villars-Bozon (L'Isle) ; Gessenay Alfred, à Fey.

Institutrices : Mlles Villard Hélène, à Burtigny, Rauschert Elise, aux Monts de Corsier ; Besson Gabrielle, à Renens ; Martignier Louise, à Vallorbe ; Roux Augustine, à Prilly ; Brélaz Rose, à Lausanne ; Hoffer Suzanne, à Lausanne ; Blanc Esther, à Lausanne ; Jaccottet Madeleine, à Lausanne ; Briod Louise, à Lausanne ; Mme Croset-Benoit Adèle, à Villars s. Yens ; Mlle Amiguet Emma, à l'Isle ; Mme Gaillard-Guignard Anna, à Chexbres.

Collège cantonal

Les examens du Collège cantonal commenceront :

Jeudi 2 juillet, à 7 heures, pour les élèves de la 1re classe ;

Samedi 11 juillet, à 7 heures, pour les élèves qui désirent entrer dans les cinq premières classes ;

Lundi 13 juillet, à 7 heures, pour les élèves qui désirent entrer dans la classe inférieure (VIe) ; âge requis : 10 ans révolus au 31 décembre de l'année courante.

Demander au directeur le programme des examens d'admission dans la VIe classe.

Le Directeur recevra les inscriptions du **lundi 29 juin au samedi 4 juillet.**

Présenter l'extrait de naissance, le certificat de vaccination, un certificat d'études antérieures.

Ouverture de l'année scolaire 1908-1909 : **lundi 7 septembre, à 2 heures de l'après-midi.**

H 32747

Téléphone **BERNE** *Téléphone*

Restaurant Kirchenfeld

vis-à-vis du Musée historique. H3872Y

Beaux et grands jardins, convenant particulièrement pour écoles, sociétés etc.

•• •• •• •• Grandes salles remises à neuf. •• •• •• ••

Excellente bière, vins purs ouverts et en bouteilles.

DINERS SIMPLES **PRIX MODÉRÉS**

Se recommande : **N. WITSCHI.**

Bienne 30 000 habitants, situation protégée au Jura. Lac de Bienne, île de St-Pierre. Gorge romantique du Taubenloch. Bureau officiel de renseignements.

Hôtels Bielerhof, Couronne, Gare, Victoria, Central, National, Ours, Croix-Blanche.

Restaurants Buffet de la Gare, Café français, Augustinerbräu, Café Rüschli. Café Viennois, Restaurant des Gorges Taubenloch.

Station de Cure d'air sur Bienne

Macolin 900 m. **Evilard** 700 m.

Deux funiculaires. Vue splendide de la chaine du Jura sur les Alpes.

Macolin Kurhaus avec halle de restauration. Hôtel Bellevue, parc aux Cerfs. Pension Widmer.

Evilard Kurhaus aux Trois Sapins, avec restauration sous les allées ombragées. Hôtel Beau-Site. Restaurant de la Gare.

Promenades superbes dans forêts étendues. Grandes localités et places de jeux pour sociétés et écoles. G 13427

Afin d'introduire ma

MACHINE à LAVER LE LINGE

à Fr. 21.— à la fois dans tous les ménages, je me suis décidé de l'envoyer **à l'essai, au prix avantageux ci-dessus. — Rien à payer a l'avance! Faculté de retour en cas de non convenance. Trois mois de crédit!** La machine se paie par l'usage au bout de peu de temps, grâce à l'économie sur le savon et n'attaque pas le linge. Facile à manier, elle produit davantage et est plus solide qu'une machine de 70 fr. Des milliers d'attestations à disposition! Construite en bois et non en fer-blanc, cette machine est indestructible. Tout en facilitant énormément le travail, elle est très économique. Ecrire de suite à

PAUL-ALFRED GŒBEL, BASEL

Des représentants sont demandés partout. Désigner dans les commandes la station de chemin de fer la plus proche.

Nouveau Larousse illustré.

Sept volumes, reliure verte, état de neuf. Prix avantageux. Ecrire : Case postale, N° 12 281, Lausanne.

FABRIQUE ET MAGASIN DE CERCUEILS

CH. CHEVALLAZ

Rue du Pont, 11. LAUSANNE — Rue de Flandres, 7, NEUCHATEL
Rue Colombière, 2, NYON.

COURONNES MORTUAIRES

Transports funèbres pour tous pays. — Cercueils de tous prix, du plus simple au plus riche, expédiés sur demande télégraphique :
Chevallaz Cercueils, Lausanne.

Vallée de Joux

Courses Scolaires

Le nouveau tarif suisse, très réduit, pour le transport des Sociétés et des Ecoles est applicable sur la ligne **Pont-Brassus.**

Vêtements confectionnés
et sur mesure
POUR DAMES ET MESSIEURS

J. RATHGEB-MOULIN
Rue de Bourg, 20, Lausanne

Gilets de chasse. — Caleçons. — Chemises.
Draperie et Nouveautés pour Robes.
Linoléums.
Trousseaux complets.

LA REVUE

H 12 700 L

Journal quotidien. Fondée par Louis Ruchonnet, paraît à Lausanne tous les jours, sauf le dimanche, et parvient le jour même à presque tous ses lecteurs de la Suisse romande. Renseignements complets sur la politique vaudoise, suisse et étrangère ; feuilletons réputés ; correspondances de Berne, Paris, Neuchâtel, Valais, etc. Etat-civil de Lausanne. Places fédérales au concours. Cotes des Bourses et renseignements financiers. Service complet de dépêches. Articles agricoles spéciaux de MM. Chuard, conseiller national, et Martinet, directeur, etc. La **Revue** est indispensable aux personnes voulant suivre le mouvement politique. — La réclamer dans tous les cafés et restaurants, ainsi que dans les kiosques et librairies des gares. Le samedi, supplément littéraire avec illustrations : la **Revue du Dimanche** Prix de l'abonnement : **12 fr.** par an. On s'abonne en tout temps à la **REVUE** par carte postale à l'administration, **Place St-François, 9** bis, **Lausanne**

Soumission

La municipalité de Neuveville met au concours, par voie de soumission, la fourniture et l'installation d'*engins mobiles* dans sa nouvelle halle de gymnastique, savoir :

1 poutre d'appui pour trois gymnastes;
2 bancs suédois ;
2 recks acier à roulettes, montants en fer;
12 perches à grimper en fer, avec portique :
1 paire échelles ;
1 paire barres parallèles, longueur 3 mètres, hauteur et largeur variables ;
3 paires anneaux en fer avec poulies ;
1 pas de géant, 4 branches, virole de sûreté, pivot;
2 nattes de deux mètres carrés pièce ;

Adresser les offres à M. Ed. Germiquet, professeur, président de la Commission de la halle de gymnastique.

LES SUCCÈS DU THÉATRE ROMAND

J.-H. BLANC. — Moille-Margot à la montagne, charge vaudoise en 3 actes. — 5 h., 3 f..... 1.50

BILLOD-MOREL, A. — Ruse électorale, comédie en 1 acte. — 6 h. 1.—

— Fameux Poisson ! comédie en 1 acte. — 7 h..... 1.—

BLANC, M. — Les maladresses d'un bel esprit, comédie en un acte. — 4 h., 1 f..... 1.—

— La valse de Lauterbach, vaudoiserie en 1 acte. — 7 h., 6 f. 1.—

BORAIN, J. — Ne laissez pas sortir le fou, comédie en 1 acte. 6 h..... 1.—

LAMBERT, A. — Trois soupirants, comédie en 1 acte. — 5 h., 3 f. 1.20

— L'amour est de tout âge, pochade en 1 acte. — 3 h., 4 f.. 1.—

— L'idée de Samuel, pièce villageoise en 1 acte. — 3 h., 5 f. 1.—

— Le calvaire d'un candidat, pièce en 1 acte, en prose. — 5 h., 3 f. 1.25

LOTH DE MARKUS, A. — O ma patrie, fantaisie patriotique vaudoise en 1 acte et 1 tableau, avec musique. — 2 h., 2 f.... 1.—
Musique (piano ou orchestre) et décors en location.

JUNG, Ch. — Le testament, pièce vaudoise en un acte..... 1.—

GENEVAY, E. — Un philantrophe malheureux, comédie-bouffe en un acte. — 5 h..... 1.25

— Une tante embarrassante, saynète en 1 acte. — 1 h., 2 f... 1.—

GENEVAY, E. — Sami et le Greffier à l'exposition de Milan, saynète en 3 actes. — 2 h., 1 f. 1.50

Pierre D'ANTAN. — Le mariage de Jean-Pierre, saynète en 1 acte. — 2 h., 3 f..... 1.—

— Une fille à marier, comédie en 1 acte. — 3 h., 3 f..... 1.—

— L'héritage du cousin..... 1.50

— Le remède à Belet..... 1.25

— Parvenus..... 1.50

— Les ambitions de Fanchette, comédie vaudoise en 1 acte. — 3 h., 2 f..... 1.50

— A la recherche d'une femme, comédie en 2 actes. — 4 h., 3 f. 1.50

P.-E. MAYOR. — Les deux moulins, comédie en 3 actes, *pour enfants*, avec chœur. — 3 h., 3 f. et figur..... 1.25
Partition, piano et chants (en location). — Partition des chœurs (rab. par quantité)... —.50

— Pour l'honneur, drame en 1 acte. — 3 f., 1 h..... 1.—

— Ces dames, comédie en 1 acte. — 3 f..... 1.—

PENARD, F. — Un nouvel-an chez nous, comédie en 1 acte et 1 prologue..... 1.—

— Le mariage d'Aloïs, comédie-vaudeville (avec chants populaires) en 1 acte et 1 prologue. 1.25

RIBAUX, Ad. — Figures disparues, comédie en 1 acte. — 2 h., 2 f. 1.—

— L'Alpe consolatrice, comédie en 3 actes. — 9 h., 7 f..... 1.50

LIBRAIRIE DES SOCIÉTÉS LITTÉRAIRES ET DRAMATIQUES
et des Écoles, Pensionnats, Instituts, etc.

Comédies. — Drames. — Vaudevilles. — Monologues. — Dialogues. — Opérettes. — Saynètes et scènes comiques. — Duos et chansons comiques avec parlé. — Rondes. — Pantomimes. — Guignols. — Chœurs de circonstance pour distribution de prix, promotions, fêtes scolaires, etc., etc. — Chœurs d'enfants et de femmes. — Chœurs mixtes et chœurs d'hommes.

IMMENSE CHOIX

CHEZ FŒTISCH FRÈRES (S.A.)

Magasin général de musique

LAUSANNE

Lausanne. — Imprimeries Réunies.

DIEU HUMANITÉ PATRIE

XLIVe ANNÉE. — No 24 LAUSANNE — 13 juin 1908.

L'EDUCATEUR

(·EDUCATEUR·ET·ECOLE·REUNIS·)

ORGANE

DE LA

Société Pédagogique de la Suisse romande

PARAISSANT TOUS LES SAMEDIS

Rédacteur en Chef :

FRANÇOIS GUEX

Directeur des Ecoles normales du canton de Vaud, Professeur de pédagogie à l'Université de Lausanne.

Rédacteur de la partie pratique :

U. BRIOD

Maître à l'Ecole d'application annexée aux Ecoles normales vaudoises.

Gérant : Abonnements et Annonces :

CHARLES PERRET

Instituteur, Route de Morges, 24, Lausanne.

COMITÉ DE RÉDACTION :

VAUD : **R. Ramuz**, instituteur, Grandvaux.

JURA BERNOIS : **H. Gobat**, inspecteur scolaire, Delémont.

GENÈVE : **W. Rosier**, conseiller d'Etat.

NEUCHATEL : **C. Hintenlang**, instituteur, Noiraigue.

PRIX DE L'ABONNEMENT : Suisse, 5 fr.; Etranger, 7 fr. 50.

PRIX DES ANNONCES : 30 centimes la ligne.

Tout ouvrage dont l'*Educateur* recevra deux exemplaires aura droit à une annonce ou à un compte-rendu, s'il y a lieu.

On peut s'abonner et remettre les annonces :

LIBRAIRIE PAYOT & Cie, LAUSANNE



SOCIÉTÉ PÉDAGOGIQUE DE LA SUISSE ROMANDE

Comité central.

Genève.

MM. **Golay**, E., président de l'Union des instituteurs primaires genevois, Genève.
Pesson, Ch., instituteur, Céligny.
Rosier, W., cons. d'Etat, Petit-Lancy.
Mlles **Muller**, institutrice, Genève.
Pauchard, » Genève.
M. **Martin**, Ed., président de la Société Pédagogique genevoise. Genève.

Jura Bernois.

MM. **Gylam**, A., inspecteur, Corgémont.
Duvoisin, H., direct., Delémont.
Baumgartner, A., inst., Bienne.
Chatelain, G., inspect., Porrentruy.
Mœckli, Th., inst., Neuveville.
Sautebin, instituteur, Saicourt.

Neuchâtel.

MM. **Rosselet**, Fritz, inst., Bevaix.
Latour, L., inspect., Corcelles.
MM. **Hoffmann**, F., inst., Neuchâtel.
Brandt, W., inst., Neuchâtel.
Rusillon, L., inst., Couvet.

Vaud.

MM. **Pache**, A., inst., Moudon.
Briod, E., inst., Lausanne
Magnin, J., inst., »
Savary, E., inst., »
Cloux, J., inst., »
Baudat, J., inst., Corcelles s/Concise.
Gailloz, H., inst., Yverdon.
Ramuz, R., inst., Grandvaux.
Masnata, J., inst., Daillens.
Magnenat, J., inst., Oron.
Dufey, A., inst., Mex.
Guidoux, E., inst., Pailly.

Tessin.

M. **Nizzola**, prof., Lugano.

Suisse allemande.

M. **Fritschi**, Fr., Neumünster-Zurich.

Bureau de la Société pédagogique de la Suisse romande.

MM. **Frossard**, Camille, directeur, président, St-Imier.
Saucy, Charles, professeur, vice-président, St-Imier.
MM. **Vauclair**, Ernest, professeur, secrétaire St-Imier.
Perret, C., inst., trésorier, Lausanne.
Guex, F., directeur, rédacteur en chef, Lausanne.

Heidelberger Lehrerhochschulkurse.

3—15 August 1908. Auskunft erteilt Frl. Hauck, Heidelberg, Nh. Ramengasse 20.

EPARGNE SCOLAIRE

La Caisse mutuelle pour l'Épargne, 56, rue du Stand, Genève, fournit gratuitement tous les renseignements pour organiser l'Epargne scolaire.

Département de l'Instruction publique du Canton de Genève

ÉCOLE DE MÉTIERS

Année scolaire 1908-1909

Ouverture des ateliers : lundi 17 août 1908.

L'école de Métiers est une école d'apprentissage pour les métiers suivants :
a) charpente et menuiserie, — *b*) maçonnerie et taille de pierres, — *c*) ferblanterie et plomberie, — *d*) ébénisterie.

Le programme comprend les travaux dans les ateliers et l'enseignement des branches nécessaires à l'instruction professionnelle des ouvriers.

Age d'entrée : 14 ans.

L'école est gatuite pour les Suisses.

Les inscriptions sont reçues à la Direction de l'Enseignement professionnel, La Prairie, Genève.

PAYOT & Cie, ÉDITEURS

1, rue de Bourg, 1

LAUSANNE

Publications de M. W. ROSIER, professeur.

Géographie générale illustrée. Europe. Ouvrage publié sous les auspices des Sociétés suisses de Géographie, illustré de 334 gravures, cartes, plans et tableaux graphiques, ainsi que d'une carte en couleur. Troisième édition. Un volume in-4°, cartonné 3 fr. 75

Géographie générale illustrée, Asie, Afrique, Amérique, Océanie. Ouvrage publié sous les auspices des Sociétés suisses de Géographie, illustré de 316 gravures, cartes, plans et tableaux graphiques. Deuxième édition. Un volume in-4°, cartonné 4 fr. —

Suisse et Premières notions sur les cinq parties du monde. Manuel-atlas destiné au *degré moyen* primaire. Ouvrage illustré de 175 figures, dont 46 cartes en couleur dessinées par Maurice Borel. Troisième édition. Un volume in-4°, cartonné 2 fr. —

Manuel-Atlas destiné au *degré moyen* des écoles primaires. — *Suisse, Premières notions sur les cinq parties du monde*, par W. Rosier, professeur de géographie, avec la collaboration de H. Schardt, professeur, auteur de la partie cantonale vaudoise, H. Elzingre, professeur, auteur de la partie cantonale neuchâteloise, et de M. Borel, pour le travail cartographique. — Ouvrage adopté par les Départements de l'Instruction publique des Cantons de Vaud, Neuchâtel et Genève, illustré de nombreuses figures et de cartes en couleur. Troisième édition. Un volume in-4°, cartonné 2 fr. 25

Manuel-Atlas destiné au *degré supérieur* des écoles primaires. — *Notions sur la Terre, sa forme, ses mouvements et sur la leclure des cartes. Les phénomènes terrestres. Géographie des cinq parties du monde. Revision de la Suisse.* — Ouvrage adopté par les Départements de l'Instruction publique des Cantons de Vaud, Neuchâtel et Genève, et contenant de nombreuses gravures, en particulier 65 cartes en couleur dans le texte et 2 cartes de la Suisse hors texte, dessinées par M. Maurice Borel. Deuxième édition. Un vol. in-4°, cart. 3 fr. —

Premières leçons de géographie destinées à l'enseignement secondaire, La Terre, sa forme, ses mouvements. Lecture des cartes. Un volume in-8°. illustré. Troisième édition, cartonné 2 fr. 25

Histoire illustrée de la Suisse à l'usage des écoles primaires. Ouvrage adopté par les Départements de l'Instruction publique des Cantons de Vaud, Neuchâtel et Genève, illustré de 273 gravures et de 8 cartes en couleur. Un volume in-4°, cartonné 3 fr. —

Europe, *nouvelle carte murale*, par W. Rosier, professeur, et E. Gæbler, carto graphe. Echelle 1 : 3 200 000, dimensions : 183/164 cm., montée sur toile avec rouleaux 25 fr. —

Suisse, *carte murale muette* (Echelle 1 : 250 000) sur toile ardoisée, avec la carte murale muette de l'**Europe** au verso 30 fr. —

Carte de la Suisse pour les écoles. Echelle 1 : 700 000 (carte en couleur à l'usage des élèves), sur papier fort, fr. 0,50 ; sur papier-toile 0 fr. 70

Carte muette de la Suisse pour les écoles. Echelle 1 : 700 000 (carte d'exercice à l'usage des élèves) 0 fr. 20

Histoire de l'Instruction et de l'Education. F. Guex. In-8°, illustré de 110 gravures. Quatrième mille. Relié toile anglaise fr. 7.50, broché fr. 6.—.

Ouvrages classiques pour tous les degrés : **primaire, secondaire, supérieur** et toutes les branches d'enseignement.

Ouvrages de MM. H. Blanc, P. Jaccard, P. Maillefer, H. Schacht, H. Sensine.

Vallée de Joux

Courses Scolaires

Le nouveau tarif suisse, très réduit, pour le transport des Sociétés et des Ecoles est applicable sur la ligne **Pont-Brassus.**

MAISON DE CONFIANCE
FONDÉE EN 1895

SPÉCIALITÉ
de grands ordinaires
BEAUJOLAIS

Vins d'Arbois,
de
ST-GEORGES
et des **Pyrénées.**
Monopole.

Bordeaux.
Bourgogne.

VINS et SPIRITUEUX en GROS

RIVE & ROULET

10, rue Amat, GENÈVE

Seule maison allant acheter elle-même dans — les pays de production. —

REPRÉSENTANTS locaux DEMANDÉS

Conditions spéciales offertes au **personnel enseignant : COMMISSION de 10 %** sur le net des factures à tous ceux qui nous transmettront directement des commandes soit pour eux-mêmes, soit pour leurs amis et connaissances. — Demandez prix-courant et échantillons.

TÉLÉPHONE
— 255 —

VINS BLANCS
du pays en fûts et en bouteilles.

Ires MARQUES de
Yvorne, Villeneuve, Dézaley, Epesses, La Côte.
Vins valaisans et neuchâtelois.

Malaga. Madère.
Kirsch suisse.
Cognacs et Rhums.

P. BAILLOD & CIE

Place Centrale. • **LAUSANNE** • *Place Pépinet.*

Maison de premier ordre. — Bureau à La Chaux-de-Fonds

Montres garanties dans tous les genres en **métal,** depuis fr. 6; **argent,** fr. 15; **or,** fr. 40.

Montres fines, Chronomètres. Fabrication. Réparations garanties à notre atelier spécial.

BIJOUTERIE OR 18 KARATS
Alliances — Diamants — Brillants.

BIJOUTERIE ARGENT
et Fantaisie.

ORFÈVRERIE ARGENT
Modèles nouveaux.

RÉGULATEURS
depuis fr. 20. —▪— Sonnerie cathédrale

Achat d'or et d'argent.

English spoken. — Man spricht deutsch.

GRAND CHOIX

Prix marqués en chiffres connus.

Remise
10 % au corps enseignant.



VAUD

Instruction Publique et Cultes

PLACES AUX CONCOURS

INSTITUTEURS : **Le Châtelard-Montreux** (Chailly sur Clarens) : fr. 2200 pour toutes choses, plus 4 augmentations de fr. 100 chacune, par série de 5 ans de service dans le canton, ainsi que le combustible nécessaire au chauffage de la salle d'école ; 23 juin.

INSTITUTRICES : **Gryon** : fr. 1000 plus indemnité de fr. 150 pour logement et jardin ; 23 juin. — **Lavey-Morcles** (Lavey-Village) : fr. 1000 et autres avantages légaux ; 23 juin.

COURS DE VACANCES

de **langue italienne,** du 18 juillet au 14 août, organisé par l'**Ecole Supérieure de Commerce** du canton du Tessin, à **Bellinzona** (Suisse italienne).

S'adresser pour programme et renseignements au Directeur de la dite école.

Dr Raimondo Rossi à Bellinzona.

GRAND
RAYON
de
DRAPERIE
Anglaise
Française
et Suisse

MAIER
&
CHAPUIS
Lausanne

VÊTEMENTS
sur Mesure
et tout faits
FAÇON ÉLÉGANTE
et soignée
COUPE
irréprochable

MAISON MODÈLE

PRIX
modérés
Chiffres connus

ESCOMPTE
3 %

Rue du Pont
22
Rez-de-chaussée
Entre-sol
&
1er ÉTAGE

10 %
d'Escompte
aux
MEMBRES
de la
S. P. R.

Collège cantonal

Les examens du Collège cantonal commenceront :

Jeudi 2 juillet, à 7 heures, pour les élèves de la 1re classe ;

Samedi 11 juillet, à 7 heures, pour les élèves qui désirent entrer dans les cinq premières classes ;

Lundi 13 juillet, à 7 heures, pour les élèves qui désirent entrer dans la classe inférieure (VIe) ; âge requis : 10 ans révolus au 31 décembre de l'année courante.

Demander au directeur le programme des examens d'admission dans la VIe classe.

Le Directeur recevra les inscriptions du **lundi 29 juin au samedi 4 juillet.**

Présenter l'extrait de naissance, le certificat de vaccination, un certificat d'études antérieures.

Ouverture de l'année scolaire 1908-1909 : **lundi 7 septembre, à 2 heures de l'après-midi.**

H 32747

Bienne

30 000 habitants, belle situation au pied du Jura. Lac de Bienne, île de St-Pierre. Gorges pittoresques du Taubenloch. Bureau officiel de renseignements.

Hôtels Bielerhof, Couronne, Gare, Victoria, Central, National, Ours, Croix-Blanche.

Restaurants Buffet de la Gare, Café Français, Augustinerbräu, Café Rüschli, Café Viennois, Restaurant des Gorges Taubenloch.

Stations climatériques sur Bienne

Macolin 900 m.

Evilard 700 m.

Deux funiculaires Vue splendide de la chaine du Jura sur les Alpes.

Macolin Kurhaus avec halle de restauration. Hôtel Bellevue, parc aux cerfs. Pension Widmer.

Evilard Kurhaus Aux Trois Sapins, avec restauration sous les allées ombragées. Hôtel Beau-Site. Restaurant de la Gare.

Promenades superbes dans forêts étendues. Grandes localités et places de jeux pour sociétés et écoles. G 13427

Afin d'introduire ma

MACHINE à LAVER LE LINGE

à Fr. 21.— à la fois dans tous les ménages, je me suis décidé de l'envoyer **à l'essai, au prix avantageux ci-dessus. — Rien à payer a l'avance ! Faculté de retour en cas de non convenance. Trois mois de crédit !** La machine se paie par l'usage au bout de peu de temps, grâce à l'économie sur le savon et n'attaque pas le linge. Facile à manier, elle produit davantage et est plus solide qu'une machine de 70 fr. Dés milliers d'attestations à disposition ! Construite en bois et non en fer-blanc, cette machine est indestructible. Tout en facilitant énormément le travail, elle est très économique. Ecrire de suite à

PAUL-ALFRED GŒBEL, BASEL

Des représentants sont demandés partout. Désigner dans les commandes la station de chemin de fer la plus proche.

Systèmes brevetés.

MOBILIER SCOLAIRE HYGIÉNIQUE

Modèles déposés.

MAISON MAUCHAIN

J. RAPPA & Cie, succ.

GENÈVE

Médailles d'or :

Paris 1885 ***Havre 1893***
Paris 1889 ***Genève 1896***
Paris 1900

Les plus hautes récompenses accordées au mobilier scolaire.

Attestations et prospectus à disposition.

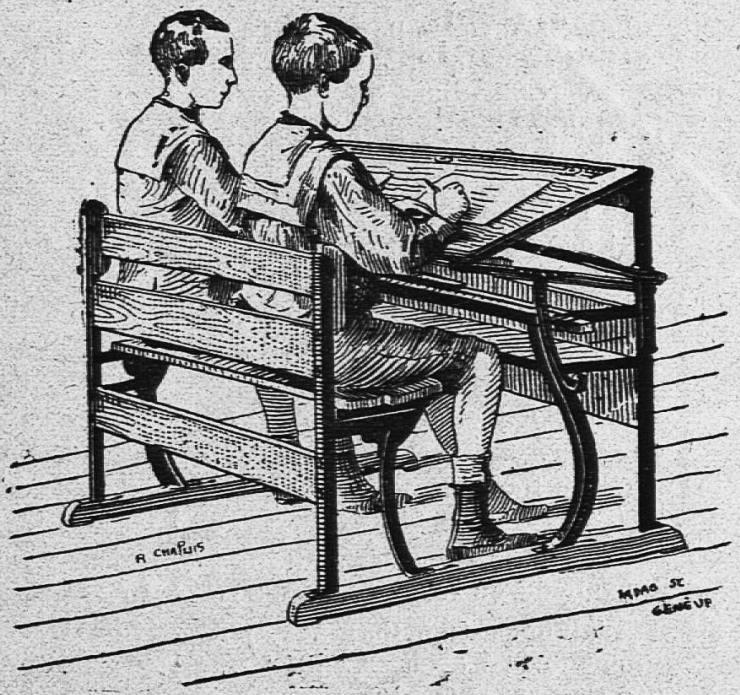

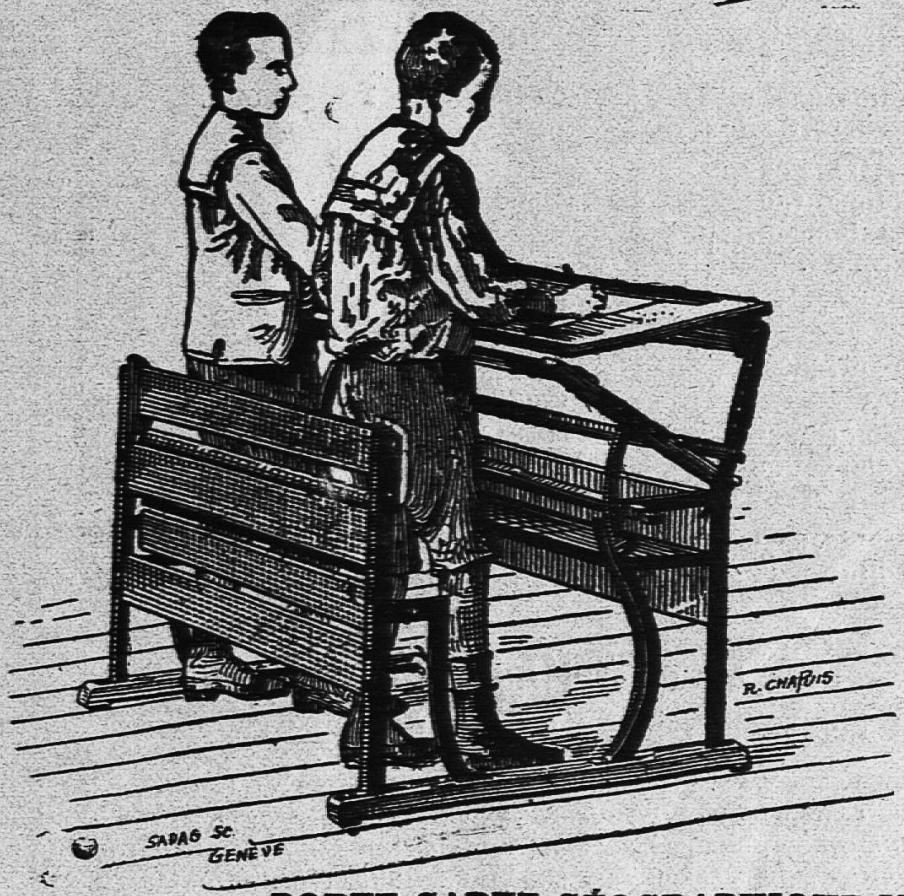

Pupitre avec banc

Pour Ecoles Primaires

Modèle no 20

donnant toutes les hauteurs et inclinaisons nécessaires à l'étude.

Prix : fr. 35.—.

PUPITRE AVEC BANC

ou chaises.

Modèle no 15 *a*

Travail assis et debout

et s'adaptant à toutes les tailles.

Prix : Fr. 42.50.

RECOMMANDÉ

par le Département de l'Instruction publique du Canton de Vaud.

TABLEAUX-ARDOISES

fixes et mobiles, évitant les reflets.

SOLIDITÉ GARANTIE

PORTE CARTE GÉOGRAPHIQUE MOBILE

et permettant l'exposition horizontale rationnelle

Les pupitres « MAUCHAIN » peuvent être fabriqués dans toute localité
S'entendre avec la maison.

Localités vaudoises ou notre matériel scolaire est en usage : Lausanne, dans plusieurs établissements officiels d'instruction ; Montreux, Vevey, Yverdon, Moudon, Payerne, Grandcour, Orbe, Chavannes, Vallorbe, Morges, Coppet, Corsier, Sottens, St-Georges, Pully, Rex, Rivaz, Ste-Croix, Veytaux, St-Légier, Corseaux, Châtelard, Granges, la Tour de Peilz, Rances, La Praz, Champvent, Lavey, Morcles, Aigle, Chexbres, Combremont, Echallens, etc.

CONSTRUCTION SIMPLE — MANIEMENT FACILE

LES SUCCÈS DU THÉATRE ROMAND

J.-H. BLANC. — Moille-Margot à la montagne, charge vaudoise en 3 actes. — 5 h., 3 f..... 1.50

BILLOD-MOREL, A. — Ruse électorale, comédie en 1 acte. — 6 h. 1.—

— Fameux Poisson ! comédie en 1 acte. — 7 h..... 1.—

BLANC, M. — Les maladresses d'un bel esprit, comédie en un acte. — 4 h., 1 f..... 1.—

— La valse de Lauterbach, vaudoiserie en 1 acte. — 7 h., 6 f. 1.—

BORAIN, J. — Ne laissez pas sortir le fou, comédie en 1 acte. 6 h..... 1.—

LAMBERT, A. — Trois soupirants, comédie en 1 acte. — 5 h., 3 f. 1.20

— L'amour est de tout âge, pochade en 1 acte. — 3 h., 4 f.. 1.—

— L'idée de Samuel, pièce villageoise en 1 acte. — 3 h., 5 f. 1.—

— Le calvaire d'un candidat, pièce en 1 acte, en prose. — 5 h., 3 f. 1.25

ROTH DE MARKUS, A. — O ma patrie, fantaisie patriotique vaudoise en 1 acte et 1 tableau, avec musique. — 2 h., 2 f.... 1.—
Musique (piano ou orchestre) et décors en location.

JUNG, Ch. — Le testament, pièce vaudoise en un acte..... 1.—

GENEVAY, E. — Un philantrophe malheureux, comédie-bouffe en un acte. — 5 h..... 1.25

— Une tante embarrassante, saynète en 1 acte. — 1 h., 2 f... 1.—

GENEVAY, E. — Sami et le Greffier à l'exposition de Milan, saynète en 3 actes. — 2 h., 1 f. 1.50

Pierre D'ANTAN. — Le mariage de Jean-Pierre, saynète en 1 acte. — 2 h., 3 f..... 1.—

— Une fille à marier, comédie en 1 acte. — 3 h., 3 f..... 1.—

— L'héritage du cousin..... 1.50

— Le remède à Belet..... 1.25

— Parvenus..... 1.50

— Les ambitions de Fanchette, comédie vaudoise en 1 acte. — 3 h., 2 f..... 1.50

— A la recherche d'une femme, comédie en 2 actes. — 4 h., 3 f. 1.50

P.-E. MAYOR. — Les deux moulins, comédie en 3 actes, *pour enfants*, avec chœur. — 3 h., 3 f. et figur..... 1.25
Partition, pi. chants (en location). ition des chœurs (rab. ntité)... —.50

— Pour l'honn me en 1 acte. — 3 f. ..... 1.—

— Ces dames, c 1 acte. — 3 f. .... 1.—

PENARD, F. — U -an chez nous, comédi cte et 1 prologue.... ..... 1.—

— Le mariage d omédie-vaudeville (av s popu-laires) en 1 acte ologue. 1.25

RIBAUX, Ad. — Figu sparues, comédie en 1 act 2 h., 2 f. 1.—

— L'Alpe consolati comédie en 3 actes. — 9 f..... 1.50

LIBRAIRIE DES SOCIÉTÉS LITTÉRAIRES ET DRAMATIQUES
et des Écoles, Pensionnats, Instituts, etc.

Comédies. — Drames. — Vaudevilles. — Monologues. — Dialogues. — Opérettes. — Saynètes et scènes comiques. — Duos et chansons comiques avec parlé. — Rondes. — Pantomimes. — Guignols. — Chœurs de circonstance pour distribution de prix, promotions, fêtes scolaires, etc., etc. — Chœurs d'enfants et de femmes. — Chœurs mixtes et chœurs d'hommes.

IMMENSE CHOIX

CHEZ FŒTISCH FRÈRES (S.A.)

Magasin général de musique

LAUSANNE

Lausanne. — Imprimeries Réunies.

DIEU HUMANITÉ PATRIE

XLIVe ANNÉE. — N° 25 LAUSANNE — 20 juin 1908.

L'EDUCATEUR

(·EDUCATEUR·ET·ECOLE·REUNIS·)

ORGANE

DE LA

Société Pédagogique de la Suisse romande

PARAISSANT TOUS LES SAMEDIS

Rédacteur en Chef :

FRANÇOIS GUEX

Directeur des Ecoles normales du canton de Vaud, Professeur de pédagogie à l'Université de Lausanne.

Rédacteur de la partie pratique :

U. BRIOD

Maître à l'Ecole d'application annexée aux Ecoles normales vaudoises.

Gérant : Abonnements et Annonces :

CHARLES PERRET

Instituteur, Route de Morges, 24, Lausanne.

COMITÉ DE RÉDACTION :

VAUD : **R. Ramuz**, instituteur, Grandvaux.

JURA BERNOIS : **H. Gobat**, inspecteur scolaire, Delémont.

GENÈVE : **W. Rosier**, conseiller d'Etat.

NEUCHATEL : **C. Hintenlang**, instituteur, Noiraigue.

PRIX DE L'ABONNEMENT : Suisse, 5 fr.; Etranger, 7 fr. 50.

PRIX DES ANNONCES : 30 centimes la ligne.

Tout ouvrage dont l'*Educateur* recevra deux exemplaires aura droit à une annonce ou à un compte-rendu, s'il y a lieu.

On peut s'abonner et remettre les annonces :

LIBRAIRIE PAYOT & Cie, LAUSANNE



EDITION „ATAR“ GENEVE

MANUELS SCOLAIRES

adoptés par le Département de l'instruction publique du Canton de Genève et ailleurs.

Exercices et problèmes d'arithmétique, par André Corbaz. — *A. Calcul écrit :* 1re série (élèves de 7 à 9 ans), 70 c.; livre du maître, 1 fr.; 2e série (élèves de 9 à 11 ans), 90 c.; livre du maître, 1 fr. 40; 3e série (élèves de 11 à 13 ans), 1 fr. 20; livre du maître, 1 fr. 80. — *B. Calcul oral :* 1re série, 60 c.; 2e série, 80 c.; 3e série, 90 c. — *C.* **Exercices et problèmes de géométrie et de toisé. Problèmes constructifs.** 2me édition, 1 fr. 50. — *D.* **Solutions de géométrie,** 50 c.

Livre de lecture, par André Charrey, à l'usage des écoles primaires de Genève, 1 fr. 80

Livre de lecture, par A. Gavard, 2 fr. —

Manuels d'Allemand, par le prof. A. Lescaze : **Premières leçons intuitives d'allemand,** 3e édition, 75 c. — **Manuel pratique de langue allemande,** 1e partie, 4e édition, 1 fr. 50. — **Manuel pratique de langue allemande,** 2me partie, 3e édition, 3 fr. — **Lehrbuch für den Unterricht in der deutschen Sprache,** auf Grundlage der Anschauung, 1re partie, 1 fr. 40; 2e partie, 1 fr. 50. — **Lehr- und Lesebuch,** 3e partie, 1 fr. 50

Notions élémentaires d'instruction civique, par M. Duchosal. Edition complète, 60 c.; édition réduite, 45 c.

Premiers éléments d'Histoire naturelle, par le prof. Eug. Pittard, 2e édition, 240 figures dans le texte, 2 fr. 75

Leçons et Récits d'Histoire suisse, par Alfred Schutz. Nombreuses illustrations. Cart., 2 fr.; relié, 5 fr. —

Manuel d'enseignement antialcoolique, par J. Denis. 80 illustrations, 8 planches en couleurs, Relié, 2 fr. —

Manuel du petit Solfégien, par J.-A. Clift, 95 c.

Nouveau traité complet de sténographie Aimé Paris, par Roul-ler-Leuba. Broché, 2 fr. 50. Cartonné, 3 fr. —

Prose et Vers français, en usage à l'Université de Genève, 2 fr. —

Parlons français, par W. Plud'hun, 15e mille, avec l'index alphabét., 1 fr. —

Comment prononcer le français, par W. Plud'hun, 50 c.

Histoire sainte. Rédigée en vue d'un cycle d'enseignement de 2 ans, par M. le past. Albert Thomas, 65 c.

Pourquoi pas ? essayons, manuel antialcoolique, par F. Guillermet. Broché, 1 fr. 50. Relié, 2 fr. 75

FABRIQUE ET MAGASIN DE CERCUEILS

CH. CHEVALLAZ

Rue du Pont, 11, LAUSANNE — Rue de Flandres, 7, NEUCHATEL
Rue Colombière, 2, NYON.

COURONNES MORTUAIRES

Transports funèbres pour tous pays. — Cercueils de tous prix, du plus simple au plus riche, expédiés sur demande télégraphique :

Chevallaz Cercueils, Lausanne.

PAYOT & Cie, ÉDITEURS

1, rue de Bourg, 1

LAUSANNE

Publications de M. W. ROSIER, professeur.

Géographie générale illustrée. Europe. Ouvrage publié sous les auspices des Sociétés suisses de Géographie, illustré de 334 gravures, cartes, plans et tableaux graphiques, ainsi que d'une carte en couleur. Troisième édition. Un volume in-4°, cartonné 3 fr. 75

Géographie générale illustrée, Asie, Afrique, Amérique, Océanie. Ouvrage publié sous les auspices des Sociétés suisses de Géographie, illustré de 316 gravures, cartes, plans et tableaux graphiques. Deuxième édition. Un volume in-4°, cartonné 4 fr. —

Suisse et Premières notions sur les cinq parties du monde. Manuel-atlas destiné au *degré moyen* primaire. Ouvrage illustré de 175 figures, dont 46 cartes en couleur dessinées par Maurice Borel. Troisième édition. Un volume in-4°, cartonné 2 fr. —

Manuel-Atlas destiné au *degré moyen* des écoles primaires. — *Suisse, Premières notions sur les cinq parties du monde*, par W. Rosier, professeur de géographie, avec la collaboration de H. Schardt, professeur, auteur de la partie cantonale vaudoise, H. Elzingre, professeur, auteur de la partie cantonale neuchâteloise, et de M. Borel, pour le travail cartographique. — Ouvrage adopté par les Départements de l'Instruction publique des Cantons de Vaud, Neuchâtel et Genève, illustré de nombreuses figures et de cartes en couleur. Troisième édition. Un volume in-4°, cartonné 2 fr. 25

Manuel-Atlas destiné au *degré supérieur* des écoles primaires. — *Notions sur la Terre, sa forme, ses mouvements et sur la leclure des cartes. Les phénomènes terrestres. Géographie des cinq parties du monde. Revision de la Suisse.* — Ouvrage adopté par les Départements de l'Instruction publique des Cantons de Vaud, Neuchâtel et Genève, et contenant de nombreuses gravures, en particulier 65 cartes en couleur dans le texte et 2 cartes de la Suisse hors texte, dessinées par M. Maurice Borel. Deuxième édition. Un vol. in-4°, cart. 3 fr. —

Premières leçons de géographie destinées à l'enseignement secondaire, La Terre, sa forme, ses mouvements. Lecture des cartes. Un volume in-8°. illustré. Troisième édition, cartonné 2 fr. 25

Histoire illustrée de la Suisse à l'usage des écoles primaires. Ouvrage adopté par les Départements de l'Instruction publique des Cantons de Vaud, Neuchâtel et Genève, illustré de 273 gravures et de 8 cartes en couleur. Un volume in-4°, cartonné 3 fr. —

Europe, *nouvelle carte murale*, par W. Rosier, professeur, et E. Gæbler, carto graphe. Echelle 1 : 3 200 000, dimensions : 183/164 cm., montée sur toile avec rouleaux 25 fr. —

Suisse, *carte murale muette* (Echelle 1 : 250 000) sur toile ardoisée, avec la carte murale muette de l'**Europe** au verso 30 fr. —

Carte de la Suisse pour les écoles. Echelle 1 : 700 000 (carte en couleur à l'usage des élèves), sur papier fort, fr. 0,50 ; sur papier-toile 0 fr. 70

Carte muette de la Suisse pour les écoles. Echelle 1 : 700 000 (carte d'exercice à l'usage des élèves) 0 fr. 20

Histoire de l'Instruction et de l'Education. F. Guex. In-8°, illustré de 110 gravures. Quatrième mille. Relié toile anglaise fr. 7.50, broché fr. 6.—.

Ouvrages classiques pour tous les degrés : **primaire, secondaire, supérieur** et toutes les branches d'enseignement.

Ouvrages de MM. H. Blanc, P. Jaccard, P. Maillefer, H. Schacht, H. Sensine.

Avis intéressant. Personnes sérieuses et actives, désireuses de se créer des ressources par le placement d'un ouvrage de vente facile peuvent écrire Case postale N° 12281, Lausanne.

Vallée de Joux

Courses Scolaires

Le nouveau tarif suisse, très réduit, pour le transport des Sociétés et des Ecoles est applicable sur la ligne **Pont-Brassus.**

MAISON DE CONFIANCE FONDÉE EN 1895

VINS et SPIRITUEUX en GROS

TÉLÉPHONE — 255 —

SPÉCIALITÉ de grands ordinaires **BEAUJOLAIS**

Vins d'Arbois, de **ST-GEORGES** et des **Pyrénées.**

Monopole.

Bordeaux.
Bourgogne.

RIVE & ROULET

10, rue Amat, GENÈVE

Seule maison allant acheter elle-même dans — les pays de production. —

REPRÉSENTANTS locaux DEMANDÉS

Conditions spéciales offertes au **personnel enseignant : COMMISSION de 10 %** sur le net des factures à tous ceux qui nous transmettront directement des commandes soit pour eux-mêmes, soit pour leurs amis et connaissances. — Demandez prix-courant et échantillons.

VINS BLANCS du pays en fûts et en bouteilles.

Ires MARQUES de **Yvorne, Villeneuve, Dézaley, Epesses, La Côte.**
Vins valaisans et neuchâtelois.

Malaga. Madère.
Kirsch suisse.
Cognacs et Rhums.

P. BAILLOD & CIE

Place Centrale. • **LAUSANNE** • *Place Pépinet.*

Maison de premier ordre. — Bureau à La Chaux-de-Fonds

Montres garanties dans tous les genres en **métal,** depuis fr. 6; **argent,** fr. 15; **or,** fr. 40.

Montres fines, Chronomètres. Fabrication. Réparations garanties à notre atelier spécial.

BIJOUTERIE OR 18 KARATS

Alliances — Diamants — Brillants.

BIJOUTERIE ARGENT

et Fantaisie.

ORFÈVRERIE ARGENT

Modèles nouveaux.

RÉGULATEURS

depuis fr. 20. —•— Sonnerie cathédrale

Achat d'or et d'argent.

English spoken. — Man spricht deutsch.

GRAND CHOIX

Prix marqués en chiffres connus.

Remise
10 % au corps enseignant.



VAUD

Instruction Publique et Cultes

PLACES AUX CONCOURS

INSTITUTEURS : **Blonay** : fr. 1800 et autres avantages légaux ; 26 juin. — **Villeneuve** : fr. 2000 pour toutes choses ; 30 juin.
INSTITUTRICES : **Blonay** : fr. 1000 et autres avantages légaux ; 26 juin. — **Planches-Montreux** : fr. 1700 pour toutes choses, plus 4 augmentations de fr. 75 par 5 années de service dans le canton ; 30 juin.

NOMINATIONS

INSTITUTEURS : MM. Auguste Cart, à Ependes ; Edouard Rouge, à Crissier ; Samuel Wüthrich, à Flendruz (Rougemont) ; Paul Delay, à Provence.
INSTITUTRICES : Mlles Constance Widmer, à Leysin ; Marthe Estoppey, à Château-d'Œx ; Noémi Rochat, à Ballaigues ; Cécile Perréaz, à Savuit sur Lutry ; Agathe Zahnd, aux Avants sur Montreux ; Jeanne Giddey, à Cour sous Lausanne ; Mme Adrienne Jaquet-Wehrli, à Agiez.

CONGÉ est accordé le samedi 20 juin aux membres du personnel enseignant qui assisteront, à cette date, à l'assemblée générale de la Société vaudoise des sciences naturelles, à Moudon.

Collège cantonal

Les examens du Collège cantonal commenceront :
Jeudi 2 juillet, à 7 heures, pour les élèves de la 1re classe ;
Samedi 11 juillet, à 7 heures, pour les élèves qui désirent entrer dans les cinq premières classes ;
Lundi 13 juillet, à 7 heures, pour les élèves qui désirent entrer dans la classe inférieure (VIe) ; âge requis : 10 ans révolus au 31 décembre de l'année courante.
Demander au directeur le programme des examens d'admission dans la VIe classe.
Le Directeur recevra les inscriptions du **lundi 29 juin au samedi 4 juillet.**
Présenter l'extrait de naissance, le certificat de vaccination, un certificat d'études antérieures.
Ouverture de l'année scolaire 1908-1909 : **lundi 7 septembre, à 2 heures de l'après-midi.**
H 32747

Cours normal de gymnastique

Le cours de perfectionnement pour instituteurs de la Suisse romande aura lieu, cette année, du 17 août au 5 septembre, à Lugano.
Les inscriptions sont reçues jusqu'au 20 juillet par M. E. Hartmann, Closelet, Lausanne.
Pour renseignements, voir *Educateur* du 6 juin.

Dans **ÉCOLE-PENSIONNAT** on cherche pour l'automne **maître primaire** célibataire, qui enseignerait entre autres la gymnastique. Travail intéressant, situation d'avenir ; possibilité de faire des études. Educateur, E. U.

COURS DE VACANCES

de **langue italienne,** du 18 juillet au 14 août, organisé par **l'Ecole Supérieure de Commerce** du canton du Tessin, à **Bellinzona** (Suisse italienne).
S'adresser pour programme et renseignements au Directeur de la dite école.
Dr Raimondo Rossi à Bellinzona.

Bienne

30 000 habitants, belle situation au pied du Jura. Lac de Bienne, île de St-Pierre. Gorges pittoresques du Taubenloch. Bureau officiel de renseignements.

Hôtels Bielerhof, Couronne, Gare, Victoria, Central, National, Ours, Croix-Blanche.

Restaurants Buffet de la Gare, Café Français, Augustinerbräu, Café Rüschli, Café Viennois, Restaurant des Gorges Taubenloch.

Stations climatériques sur Bienne

Macolin 900 m. — **Evilard** 700 m.

Deux funiculaires Vue splendide de la chaine du Jura sur les Alpes.

Macolin Kurhaus avec halle de restauration. Hôtel Bellevue, parc aux cerfs. Pension Widmer.

Evilard Kurhaus Aux Trois Sapins, avec restauration sous les allées ombragées. Hôtel Beau-Site. Restaurant de la Gare.

Promenades superbes dans forêts étendues. Grandes localités et places de jeux pour sociétés et écoles. G 13427

GRAND
RAYON
de
DRAPERIE
Anglaise
Française
et Suisse

MAIER
&
CHAPUIS
Lausanne

VÊTEMENTS
sur Mesure
et tout faits
FAÇON ÉLÉGANTE
et soignée
COUPE
irréprochable

MAISON MODÈLE

PRIX
modérés
Chiffres connus

ESCOMPTE
3 %

Rue du Pont
22
Rez-de-chaussée
Entre-sol
&
1er ÉTAGE

10 %
d'Escompte
aux
MEMBRES
de la
S. P. R.

DIEU HUMANITÉ PATRIE

XLIVe ANNÉE. — No 26. LAUSANNE — 27 juin 1908.

L'EDUCATEUR

(·EDUCATEUR·ET·ECOLE·REUNIS·)

ORGANE

DE LA

Société Pédagogique de la Suisse romande

PARAISSANT TOUS LES SAMEDIS

Rédacteur en Chef :

FRANÇOIS GUEX

Directeur des Ecoles normales du canton de Vaud, Professeur de pédagogie à l'Université de Lausanne.

Rédacteur de la partie pratique :

U. BRIOD

Maître à l'Ecole d'application annexée aux Ecoles normales vaudoises.

Gérant : Abonnements et Annonces :

CHARLES PERRET

Instituteur, Route de Morges, 24, Lausanne.

COMITÉ DE RÉDACTION :

VAUD : **R. Ramuz**, instituteur, Grandvaux.

JURA BERNOIS : **H. Gobat**, inspecteur scolaire, Delémont.

GENÈVE : **W. Rosier**, conseiller d'Etat.

NEUCHATEL : **C. Hintenlang**, instituteur, Noiraigue.

PRIX DE L'ABONNEMENT : Suisse, 5 fr.; Etranger, 7 fr. 50.

PRIX DES ANNONCES : 30 centimes la ligne.

Tout ouvrage dont l'*Educateur* recevra deux exemplaires aura droit à une annonce ou à un compte-rendu, s'il y a lieu.

On peut s'abonner et remettre les annonces :

LIBRAIRIE PAYOT & Cie, LAUSANNE



SOCIÉTÉ PÉDAGOGIQUE DE LA SUISSE ROMANDE

Comité central.

Genève.

MM. **Golay**, E., président de l'Union des instituteurs primaires genevois, Genève.
Pesson, Ch., instituteur, Céligny.
Rosier, W., cons. d'Etat, Petit-Lancy.
Mlles **Muller**, institutrice, Genève.
Pauchard, » Genève.
M. **Martin**, Ed., président de la Société Pédagogique genevoise. Genève.

Jura Bernois.

MM. **Gylam**, A., inspecteur, Corgémont.
Duvoisin, H., direct., Delémont.
Baumgartner, A., inst., Bienne.
Chatelain, G., inspect., Porrentruy.
Mœckli, Th., inst., Neuveville.
Sautebin, instituteur, Saicourt.

Neuchâtel.

MM. **Rosselet**, Fritz, inst., Bevaix.
Latour, L., inspect., Corcelles.
MM. **Hoffmann**, F., inst., Neuchâtel.
Brandt, W., inst., Neuchâtel.
Busillon, L., inst., Couvet.

Vaud.

MM. **Pache**, A., inst., Moudon.
Briod, E., inst., Lausanne
Magnin, J., inst., »
Savary, E., inst., »
Cloux, J., inst., »
Baudat, J., inst., Corcelles s/Concise.
Gailloz, H., inst., Yverdon.
Ramuz, R., inst., Grandvaux.
Masnata, J., inst., Daillens.
Magnenat, J., inst., Oron.
Dufey, A., inst., Mex.
Guidoux, E., inst., Pailly.

Tessin.

M. **Nizzola**, prof., Lugano.

Suisse allemande.

M. **Fritschi**, Fr., Neumünster-Zurich.

Bureau de la Société pédagogique de la Suisse romande.

MM. **Frossard**, Camille, directeur, président, St-Imier.
Saucy, Charles, professeur, vice-président, St-Imier.
MM. **Vauclair**, Ernest, professeur, secrétaire St-Imier.
Perret, C., inst., trésorier, Lausanne.
Guex, F., directeur, rédacteur en chef, Lausanne.

Pour ma fille, agée de 16 ans, je cherche **pension** dès le mois de septembre dans une

famille de pasteur ou d'instituteur

protestante. Genève, Lausanne et environs préférés. Adresser les offres à Jos. Schmidt, **Iglo** (Autriche-Hongrie).

Bienne 30 000 habitants, belle situation au pied du Jura: Lac de Bienne, île de St-Pierre. Gorges pittoresques du Taubenloch. Bureau officiel de renseignements.

Hôtels Bielerhof, Couronne, Gare, Victoria, Central, National, Ours, Croix-Blanche.

Restaurants Buffet de la Gare, Café Français, Augustinerbräu, Café Rüschli, Café Viennois, Restaurant des Gorges Taubenloch.

Stations climatériques sur Bienne

Macolin 900 m. **Evilard** 700 m.

Deux funiculaires Vue splendide de la chaine du Jura sur les Alpes.

Macolin Kurhaus avec halle de restauration. Hôtel Bellevue, parc aux cerfs. Pension Widmer.

Evilard Kurhaus Aux Trois Sapins, avec restauration sous les allées ombragées. Hôtel Beau-Site. Restaurant de la Gare.

Promenades superbes dans forêts étendues. Grandes localités et places de jeux pour sociétés et écoles. G 13427

PAYOT & Cie, ÉDITEURS

1, rue de Bourg, 1

LAUSANNE

Publications de M. W. ROSIER, professeur.

Géographie générale illustrée. Europe. Ouvrage publié sous les auspices des Sociétés suisses de Géographie, illustré de 334 gravures, cartes, plans et tableaux graphiques, ainsi que d'une carte en couleur. Troisième édition. Un volume in-4°, cartonné 3 fr. 75

Géographie générale illustrée, Asie, Afrique, Amérique, Océanie. Ouvrage publié sous les auspices des Sociétés suisses de Géographie, illustré de 316 gravures, cartes, plans et tableaux graphiques. Deuxième édition. Un volume in-4°, cartonné 4 fr. —

Suisse et Premières notions sur les cinq parties du monde. Manuel-atlas destiné au *degré moyen* primaire. Ouvrage illustré de 175 figures, dont 46 cartes en couleur dessinées par Maurice Borel. Troisième édition. Un volume in-4°, cartonné 2 fr. —

Manuel-Atlas destiné au *degré moyen* des écoles primaires. — *Suisse, Premières notions sur les cinq parties du monde*, par W. Rosier, professeur de géographie, avec la collaboration de H. Schardt, professeur, auteur de la partie cantonale vaudoise, H. Elzingre, professeur, auteur de la partie cantonale neuchâteloise, et de M. Borel, pour le travail cartographique. — Ouvrage adopté par les Départements de l'Instruction publique des Cantons de Vaud, Neuchâtel et Genève, illustré de nombreuses figures et de cartes en couleur. Troisième édition. Un volume in-4°, cartonné 2 fr. 25

Manuel-Atlas destiné au *degré supérieur* des écoles primaires. — *Notions sur la Terre, sa forme, ses mouvements et sur la leclure des cartes. Les phénomènes terrestres. Géographie des cinq parties du monde. Revision de la Suisse.* — Ouvrage adopté par les Départements de l'Instruction publique des Cantons de Vaud, Neuchâtel et Genève, et contenant de nombreuses gravures, en particulier 65 cartes en couleur dans le texte et 2 cartes de la Suisse hors texte, dessinées par M. Maurice Borel. Deuxième édition. Un vol. in-4°, cart. 3 fr. —

Premières leçons de géographie destinées à l'enseignement secondaire, La Terre, sa forme, ses mouvements. Lecture des cartes. Un volume in-8°. illustré. Troisième édition, cartonné 2 fr. 25

Histoire illustrée de la Suisse à l'usage des ecoles primaires. Ouvrage adopté par les Départements de l'Instruction publique des Cantons de Vaud, Neuchâtel et Genève, illustré de 273 gravures et de 8 cartes en couleur. Un volume in-4°, cartonné 3 fr. —

Europe, *nouvelle carte murale*, par W. Rosier, professeur, et E. Gæbler, cartographe. Echelle 1 : 3200000, dimensions : 183/164 cm., montée sur toile avec rouleaux 25 fr. —

Suisse, *carte murale muette* (Echelle 1 : 250000) sur toile ardoisée, avec la carte murale muette de l'**Europe** au verso 30 fr. —

Carte de la Suisse pour les écoles. Echelle 1 : 700000 (carte en couleur à l'usage des élèves), sur papier fort, fr. 0,50 ; sur papier-toile 0 fr. 70

Carte muette de la Suisse pour les écoles. Echelle 1 : 700000 (carte d'exercice à l'usage des élèves) 0 fr. 20

Histoire de l'Instruction et de l'Education. F. Guex. In-8°, illustré de 110 gravures. Quatrième mille. Relié toile anglaise fr. 7.50, broché fr. 6.—.

Ouvrages classiques pour tous les degrés : **primaire, secondaire, supérieur** et toutes les branches d'enseignement.

Ouvrages de MM. H. Blanc, P. Jaccard, P. Maillefer, H. Schacht, H. Sensine.

Mise au concours du poste de secrétaire général de la Société des instituteurs bernois.

Le poste nouvellement créé de secrétaire central de la Société des instituteurs bernois est mis au concours. Les candidats sont priés d'adresser leurs offres au président de la dite société, M. E. Mühlethaler (Amselweg 5, à Berne), au plus tard jusqu'au 31 juillet prochain. Entrée en fonctions : printemps 1909, conformément à la décision de l'assemblée des délégués du 25 avril 1908. Le règlement concernant la position et les attributions du secrétaire général sera envoyé sur demande par le Comité central.

MAISON DE CONFIANCE
FONDÉE EN 1895

VINS et SPIRITUEUX en GROS

TÉLÉPHONE
— 255 —

SPÉCIALITÉ
de grands ordinaires
BEAUJOLAIS

Vins d'Arbois,
de
ST-GEORGES
et des **Pyrénées.**
Monopole.

Bordeaux.
Bourgogne.

RIVE & ROULET
10, rue Amat, GENÈVE
Seule maison allant acheter elle-même dans
— les pays de production. —

REPRÉSENTANTS locaux DEMANDÉS

Conditions spéciales offertes au **personnel enseignant : COMMISSION de 10 %** sur le net des factures à tous ceux qui nous transmettront directement des commandes soit pour eux-mêmes, soit pour leurs amis et connaissances. — Demandez prix-courant et échantillons.

VINS BLANCS
du pays en fûts et en bouteilles.

Ires MARQUES de
Yvorne, Villeneuve, Dézaley, Epesses, La Côte.
Vins valaisans et neuchâtelois.

Malaga. Madère.
Kirsch suisse.
Cognacs et Rhums.

P. BAILLOD & CIE

Place Centrale. • **LAUSANNE** • *Place Pépinet.*

Maison de premier ordre. — Bureau à La Chaux-de-Fonds

Montres garanties dans tous les genres en **métal,** depuis fr. 6; **argent,** fr. 15; **or,** fr. 40.

Montres fines, Chronomètres. Fabrication. Réparations garanties à notre atelier spécial.

BIJOUTERIE OR 18 KARATS
Alliances — Diamants — Brillants.

BIJOUTERIE ARGENT
et Fantaisie.

ORFÈVRERIE ARGENT
Modèles nouveaux.

RÉGULATEURS
depuis fr. 20. —•— Sonnerie cathédrale

Achat d'or et d'argent.

English spoken. — Man spricht deutsch.

GRAND CHOIX

Prix marqués en chiffres connus.

Remise
10 % au corps enseignant.

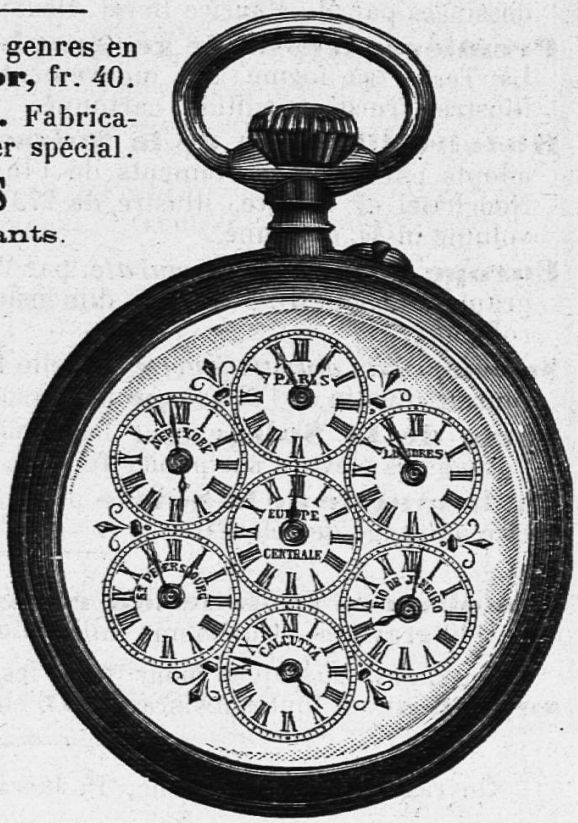

VAUD

Instruction Publique et Cultes

PLACES AUX CONCOURS

INSTITUTEURS : **Le Lieu** : (hameau du Séchey) fr. 1600 et autres avantages légaux ; 7 juillet. — **Assens** : fr. 1600 et autres avantages légaux, 7 juillet.

Collèges communaux

LAUSANNE — La place de maître de sciences physiques et naturelles au gymnase et Ecole supérieure de jeunes filles de la ville de Lausanne est au concours.

Le poste comporte :

Gymnase : 19 heures de sciences rétribuées de fr. 150 à fr. 200 l'heure annuelle.

Division inférieure : 8 heures de sciences rétribuées de fr. 100 à fr. 150 l'heure annuelle et éventuellement 4 h. de comptabilité au même taux.

Adresser les demandes d'inscriptions. avec pièces à l'appui, au département de l'instruction publique et des culteo (2me service) jusqu'au 3 juillet prochain à 6 heures du soir.

Département de l'Instruction publique du canton de Geneve

ECOLE DES ARTS INDUSTRIELS

Année scolaire 1908-1909.
Ouverture des classes : lundi 17 août 1908.

L'Ecole des Arts industriels est une école d'apprentissage pour les industries artistiques suivantes : peinture décorative et céramique, — peinture sur émail. — sculpture sur pierre et sur bois, — ciselure et gravure, — moulage en plâtre, — fer forgé.

Le programme d'études comprend l'enseignement général du dessin et du modelage et les travaux pratiques en atelier.

Age d'entrée : 14 ans révolus.

L'Ecole est gratuite.

Les inscriptions sont reçues au Secrétariat de l'Ecole, boulevard James Fazy, 15.

Cours normal de gymnastique

Le cours de perfectionnement pour instituteurs de la Suisse romande aura lieu, cette année, du 17 août au 5 septembre, à Lugano.

Les inscriptions sont reçues jusqu'au 20 juillet par M. E. Hartmann, Closelet, Lausanne.

Pour renseignements, voir *Educateur* du 6 juin.

Dans **ÉCOLE-PENSIONNAT** on cherche pour l'automne **maître primaire** célibataire, qui enseignerait entre autres la gymnastique. Travail intéressant, situation d'avenir ; possibilité de faire des études. Educateur, E. U.

INSTITUTEUR

Jeune instituteur s'intéressant aussi aux travaux de jardin ou manuels, est demandé **de suite.** — Adresser offres à M. H. Junet-Moser, directeur de l'Ecole Eynard, Ch. Krieg 5 *bis* Genève.

GRAND
RAYON
de
DRAPERIE
Anglaise
Française
et Suisse

MAIER
&
CHAPUIS
Lausanne

VÊTEMENTS
sur Mesure
et tout faits
FAÇON ÉLÉGANTE
et soignée
COUPE
irréprochable

MAISON MODÈLE

PRIX
modérés
Chiffres connus

ESCOMPTE
3 %

Rue du Pont
22
Rez-de-chaussée
Entre-sol
&
1er ÉTAGE

10 %
d'Escompte
aux
MEMBRES
de la
S. P. R.

Hôtel et restaurant sans alcool
„AU MAJOR DAVEL"
Rue du Grand-St-Jean et Place de La Louve
LAUSANNE

Belles chambres confortables. Repas à toute heure.
Deux salles de restaurant. — Prix modérés.
TÉLEPHONE 2533.

EPARGNE SCOLAIRE

La **Caisse mutuelle pour l'Epargne**, 56, rue du Stand, **Genève**, fournit gratuitement tous les renseignements pour organiser l'**Epargne scolaire**

Avis intéressant. Personnes sérieuses et actives, désireuses de se créer des ressources par le placement d'un ouvrage de vente facile peuvent écrire Case postale No 12281, Lausanne.

Systèmes brevetés.

MOBILIER SCOLAIRE HYGIÉNIQUE

Modèles déposés.

MAISON MAUCHAIN

J. RAPPA & Cie, succ.

GENÈVE

Médailles d'or :

Paris 1885 ***Havre 1893***
Paris 1889 ***Genève 1896***
Paris 1900

Les plus hautes récompenses accordées au mobilier scolaire.

Attestations et prospectus à disposition.

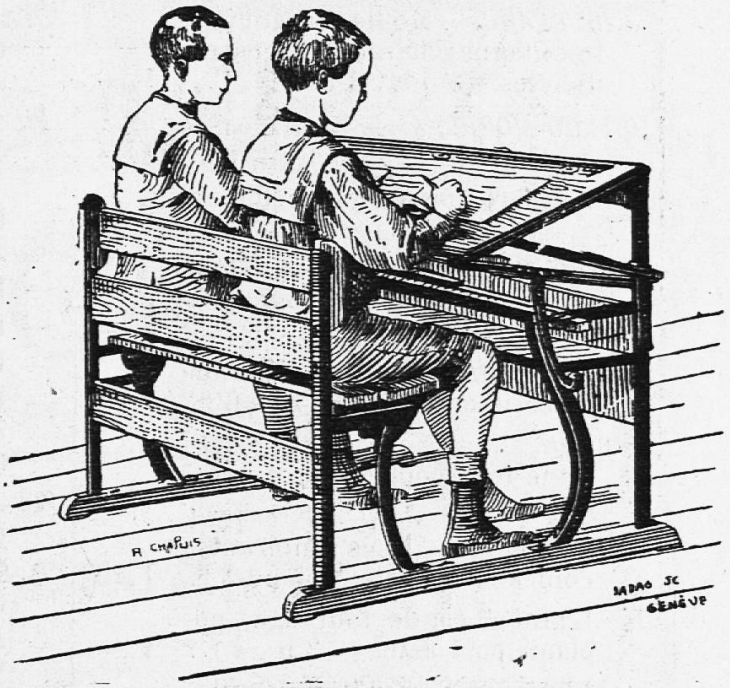

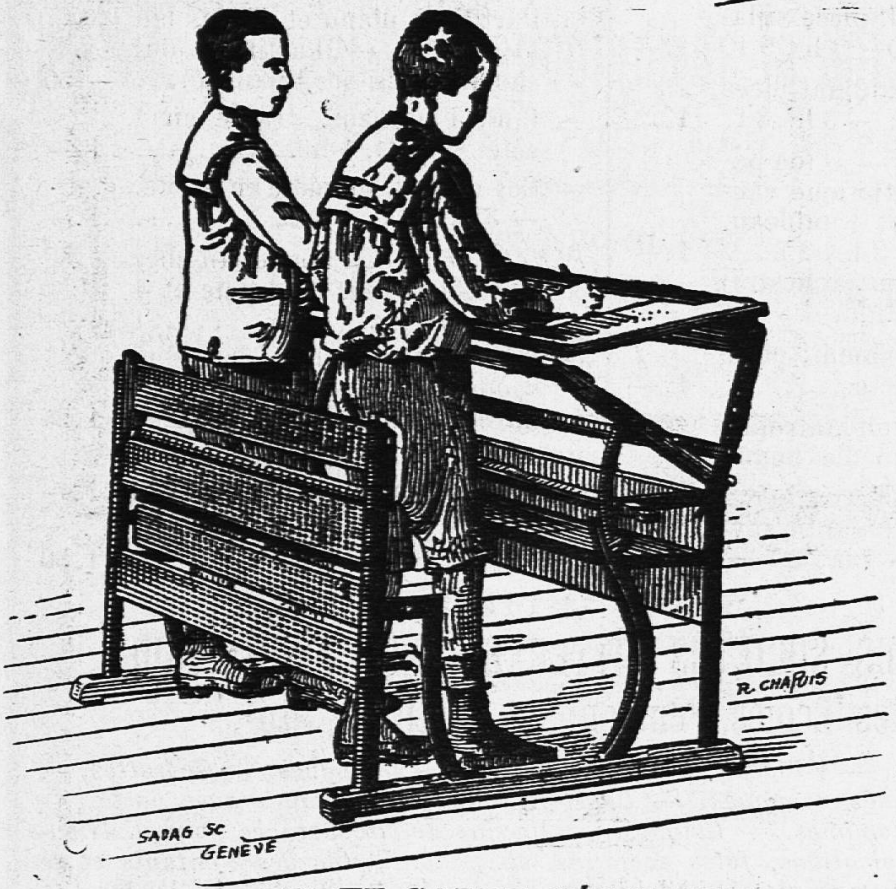

Pupitre avec banc

Pour Ecoles Primaires

Modèle nº 20

donnant toutes les hauteurs et inclinaisons nécessaires à l'étude.

Prix : fr. 35.—.

PUPITRE AVEC BANC

ou chaises.

Modèle nº 15 *a*

Travail assis et debout

et s'adaptant à toutes les tailles.

Prix : Fr. 42.50.

RECOMMANDÉ

par le Département de l'Instruction publique du Canton de Vaud.

TABLEAUX-ARDOISES

fixes et mobiles, évitant les reflets.

SOLIDITÉ GARANTIE

PORTE CARTE GÉOGRAPHIQUE MOBILE

et permettant l'exposition horizontale rationnelle

Les pupitres « MAUCHAIN » peuvent être fabriqués dans toute localité S'entendre avec la maison.

Localités vaudoises ou notre matériel scolaire est en usage : Lausanne, dans plusieurs établissements officiels d'instruction ; Montreux, Vevey, Yverdon, Moudon, Payerne, Grandcour, Orbe, Chavannes, Vallorbe, Morges, Coppet, Corsier, Sottens, St-Georges, Pully, Bex, Rivaz, Ste-Croix, Veytaux, St-Légier, Corseaux, Châtelard, Granges, la Tour de Peilz, Rances, La Praz, Champvent, Lavey, Moreles, Aigle, Chexbres, Combremont, Echallens, etc.

CONSTRUCTION SIMPLE — MANIEMENT FACILE

LES SUCCÈS DU THÉATRE ROMAND

J.-H. BLANC. — Moille-Margot à la montagne, charge vaudoise en 3 actes. — 5 h., 3 f..... 1.50

BILLOD-MOREL, A. — Ruse électorale, comédie en 1 acte. — 6 h. 1.—

— Fameux Poisson ! comédie en 1 acte. — 7 h..... 1.—

BLANC, M. — Les maladresses d'un bel esprit, comédie en un acte. — 4 h., 1 f..... 1.—

— La valse de Lauterbach, vaudoiserie en 1 acte. — 7 h., 6 f. 1.—

BORAIN, J. — Ne laissez pas sortir le fou, comédie en 1 acte. 6 h..... 1.—

LAMBERT, A. — Trois soupirants, comédie en 1 acte. — 5 h., 3 f. 1.20

— L'amour est de tout âge, pochade en 1 acte. — 3 h., 4 f.. 1.—

— L'idée de Samuel, pièce villageoise en 1 acte. — 3 h., 5 f. 1.—

— Le calvaire d'un candidat, pièce en 1 acte, en prose. — 5 h., 3 f. 1.25

..UTH DE MARKUS, A. — O ma patrie, fantaisie patriotique vaudoise en 1 acte et 1 tableau, avec musique. — 2 h., 2 f.... 1.— Musique (piano ou orchestre) et décors en location.

JUNG, Ch. — Le testament, pièce vaudoise en un acte..... 1.—

GENEVAY, E. — Un philantrophe malheureux, comédie-bouffe en un acte. — 5 h..... 1.25

— Une tante embarrassante, saynète en 1 acte. — 1 h., 2 f... 1.—

GENEVAY, E. — Sami et le Greffier à l'exposition de Milan, saynète en 3 actes. — 2 h., 1 f. 1.50

Pierre D'ANTAN. — Le mariage de Jean-Pierre, saynète en 1 acte. — 2 h., 3 f..... 1.—

— Une fille à marier, comédie en 1 acte. — 3 h., 3 f..... 1.—

— L'héritage du cousin..... 1.50

— Le remède à Belet..... 1.25

— Parvenus..... 1.50

— Les ambitions de Fanchette, comédie vaudoise en 1 acte. — 3 h., 2 f..... 1.50

— A la recherche d'une femme, comédie en 2 actes. — 4 h., 3 f. 1.50

P.-E. MAYOR. — Les deux moulins, comédie en 3 actes, *pour enfants*, avec chœur. — 3 h., 3 f. et figur..... 1.25 Partition, piano et chants (en location). — Partition des chœurs (rab. par quantité)... —.50

— Pour l'honneur, drame en 1 acte. — 3 f., 1 h..... 1.—

— Ces dames, comédie en 1 acte. — 3 f..... 1.—

PENARD, F. — Un nouvel-an chez nous, comédie en 1 acte et 1 prologue..... 1.—

— Le mariage d'Aloïs, comédie-vaudeville (avec chants populaires) en 1 acte et 1 prologue. 1.25

RIBAUX, Ad. — Figures disparues, comédie en 1 acte. — 2 h., 2 f. 1.—

— L'Alpe consolatrice, comédie en 3 actes. — 9 h., 7 f 1.50

LIBRAIRIE DES SOCIÉTÉS LITTÉRAIRES ET DRAMATIQUES
et des Écoles, Pensionnats, Instituts, etc.

Comédies. — Drames. — Vaudevilles. — Monologues. — Dialogues. — Opérettes. — Saynètes et scènes comiques. — Duos et chansons comiques avec parlé. — Rondes. — Pantomimes. — Guignols. — Chœurs de circonstance pour distribution de prix, promotions, fêtes scolaires, etc., etc. — Chœurs d'enfants et de femmes. — Chœurs mixtes et chœurs d'hommes.

IMMENSE CHOIX

CHEZ FŒTISCH FRÈRES (S.A.)

Magasin général de musique

LAUSANNE

Lausanne. — Imprimeries Réunies.

DIEU HUMANITÉ PATRIE

XLIVe ANNÉE. — No 27. LAUSANNE — 4 juillet 1908.

L'EDUCATEUR

(·EDUCATEUR·ET·ECOLE·REUNIS·)

ORGANE

DE LA

Société Pédagogique de la Suisse romande

PARAISSANT TOUS LES SAMEDIS

Rédacteur en Chef :

FRANÇOIS GUEX

Directeur des Ecoles normales du canton de Vaud, Professeur de pédagogie à l'Université de Lausanne.

Rédacteur de la partie pratique :

U. BRIOD

Maître à l'Ecole d'application annexée aux Ecoles normales vaudoises.

Gérant : Abonnements et Annonces :

CHARLES PERRET

Instituteur, Route de Morges, 24, Lausanne.

COMITÉ DE RÉDACTION :

VAUD : **R. Ramuz**, instituteur, Grandvaux.

JURA BERNOIS : **H. Gobat**, inspecteur scolaire, Delémont.

GENÈVE : **W. Rosier**, conseiller d'Etat.

NEUCHATEL : **C. Hintenlang**, instituteur, Noiraigue.

PRIX DE L'ABONNEMENT : Suisse, 5 fr.; Etranger, 7 fr. 50.

PRIX DES ANNONCES : 30 centimes la ligne.

Tout ouvrage dont l'*Educateur* recevra deux exemplaires aura droit à une annonce ou à un compte-rendu, s'il y a lieu.

On peut s'abonner et remettre les annonces :

LIBRAIRIE PAYOT & Cie, LAUSANNE



SOCIÉTÉ PÉDAGOGIQUE DE LA SUISSE ROMANDE

Comité central.

Genève.

MM. **Golay,** E., président de l'Union des instituteurs primaires genevois, Genève.
Pesson, Ch., instituteur, Céligny.
Rosier, W., cons. d'Etat, Petit-Lancy.
Mlles **Muller**, institutrice, Genève.
Pauchard, » Genève.
M. **Martin,** Ed., président de la Société Pédagogique genevoise. Genève.

Jura Bernois.

MM. **Gylam,** A., inspecteur, Corgémont.
Duvoisin, H., direct., Delémont.
Baumgartner, A., inst., Bienne.
Chatelain, G., inspect., Porrentruy.
Mœckli, Th., inst., Neuveville.
Sautebin, instituteur, Saicourt.

Neuchâtel.

MM. **Rosselet,** Fritz, inst., Bevaix.
Latour, L., inspect., Corcelles.
MM. **Hoffmann,** F., inst., Neuchâtel.
Brandt, W., inst., Neuchâtel.
Rusillon, L., inst., Couvet.

Vaud.

MM. **Pache,** A., inst., Moudon.
Briod, E., inst., Lausanne
Magnin, J., inst., »
Savary, E., inst., »
Cloux, J., inst., »
Baudat, J., inst., Corcelles s/Concise.
Gailloz, H., inst., Yverdon.
Ramuz, R., inst., Grandvaux.
Masnata, J., inst., Daillens.
Magnenat, J., inst., Oron.
Dufey, A., inst., Mex.
Guidoux, E., inst., Pailly.

Tessin.

M. **Nizzola,** prof., Lugano.

Suisse allemande.

M. **Fritschi,** Fr., Neumünster-Zurich.

Bureau de la Société pédagogique de la Suisse romande.

MM. **Frossard,** Camille, directeur, président, St-Imier.
Saucy, Charles, professeur, vice-président, St-Imier.
MM. **Vauclair,** Ernest, professeur, secrétaire St-Imier.
Perret, C., inst., trésorier, Lausanne.
Guex, F., directeur, rédacteur en chef, Lausanne.

Pour ma fille, agée de 16 ans, je cherche **pension** dès le mois de septembre dans une

famille de pasteur ou d'instituteur

protestante. Genève, Lausanne et environs préférés. Adresser les offres à Jos. Schmidt, **Iglo** (Autriche-Hongrie).

Bienne 30 000 habitants, belle situation au pied du Jura. Lac de Bienne, île de St-Pierre. Gorges pittoresques du Taubenloch. Bureau officiel de renseignements.

Hôtels Bielerhof, Couronne, Gare, Victoria, Central, National, Ours, Croix-Blanche.

Restaurants Buffet de la Gare, Café Français, Augustinerbräu, Café Rüschli, Café Viennois, Restaurant des Gorges Taubenloch.

Stations climatériques sur Bienne

Macolin 900 m. **Evilard** 700 m.

Deux funiculaires Vue splendide de la chaine du Jura sur les Alpes.

Macolin Kurhaus avec halle de restauration. Hôtel Bellevue, parc aux cerfs. Pension Widmer.

Evilard Kurhaus Aux Trois Sapins, avec restauration sous les allées ombragées. Hôtel Beau-Site. Restaurant de la Gare.

Promenades superbes dans forêts étendues. Grandes localités et places de jeux pour sociétés et écoles. G 13427

PAYOT & Cie - Libraires-Éditeurs - PAYOT & Cie

EDMOND ROSSIER, **Profils de Reines.** Préface par Gabriel Monod. Fr. 3.50
Isabelle de Castille. — Catherine de Médicis. — Elisabeth d'Angleterre. — Anne d'Autriche. — Marie-Thérèse. — Catherine II. — Louise de Prusse. — Victoria.

LE PÈRE VANILLE, *(Eugène Hänni)*, **Trois ans chez les Canaques.**
Avec une couverture illustrée et un avant-propos du Dr J. Jacot-Guillarmod. Fr. 3.50

A. FOGAZZARO, **Le Mystère du Poète,** Trad. A. Gladès. Fr. 3.50

RENÉ BAZIN, **Le Blé qui lève.** Fr. 3.50

» **Mémoires d'une vieille fille.** Fr. 3.50

GAY CHANTEFLEURE, **Le Baiser au Clair de Lune.** Fr. 3.50

RUDYARD KIPLING, **Trois Troupiers.** Fr. 3.50

E. ZAHN, **Christen Russi.** Fr. 3.50

ANDRÉ LICHTENBERGER, **La Folle Aventure.** Fr. 3.50

HENRY BORDEAUX, **Les Yeux qui s'ouvrent.** Fr. 3.50

LÉON DE TINSEAU, **Le Port d'Attache.** Fr. 3.50

PAUL MARGUERITE, **Les Jours s'allongent.** Fr. 3.50

Nous recommandons tous ces ouvrages pour les Bibliothèques Populaires et les enverrons volontiers à l'examen sur demande.

Afin d'introduire ma

MACHINE à LAVER LE LINGE

à Fr. 21.— à la fois dans tous les ménages, je me suis décidé de l'envoyer **à l'essai, au prix avantageux ci-dessus. — Rien à payer a l'avance! Faculté de retour en cas de non convenance. Trois mois de crédit!** La machine se paie par l'usage au bout de peu de temps, grâce à l'économie sur le savon et n'attaque pas le linge. Facile à manier, elle produit davantage et est plus solide qu'une machine de 70 fr. Des milliers d'attestations à disposition! Construite en bois et non en fer-blanc, cette machine est indestructible. Tout en facilitant énormément le travail, elle est très économique. Ecrire de suite à

PAUL-ALFRED GŒBEL, BASEL

Des représentants sont demandés partout. Désigner dans les commandes la station de chemin de fer la plus proche.

FABRIQUE ET MAGASIN DE CERCUEILS

CH. CHEVALLAZ

Rue du Pont, 11, **LAUSANNE** — Rue de Flandres, 7, **NEUCHATEL**
Rue Colombière, 2, **NYON.**

COURONNES MORTUAIRES

Transports funèbres pour tous pays. — Cercueils de tous prix, du plus simple au plus riche, expédiés sur demande télégraphique :
Chevallaz Cercueils, Lausanne.

AU PAIR

Etudiant allemand, vingt-trois ans,

cherche une place de précepteur

dans une bonne famille ou dans un établissement quelconque

Excellentes références.

Ecrire : Franz Kozel, cand. neophil., Würzburg. Huttenstrasse, 9.

MAISON DE CONFIANCE
FONDÉE EN 1895

VINS et SPIRITUEUX en GROS

TÉLÉPHONE
— 255 —

RIVE & ROULET

10, rue Amat, GENÈVE

Seule maison allant acheter elle-même dans — les pays de production. —

SPÉCIALITÉ
de grands ordinaires
BEAUJOLAIS

Vins d'Arbois,
de
ST-GEORGES
et des **Pyrénées.**
Monopole.

Bordeaux.
Bourgogne.

REPRÉSENTANTS locaux DEMANDÉS

Conditions spéciales offertes au **personnel enseignant : COMMISSION de 10 %** sur le net des factures à tous ceux qui nous transmettront directement des commandes soit pour eux-mêmes, soit pour leurs amis et connaissances. — Demandez prix-courant et échantillons.

VINS BLANCS
du pays en fûts et en bouteilles.

Ires MARQUES de
Yvorne, Villeneuve, Dézaley, Epesses, La Côte.
Vins valaisans et neuchâtelois.

Malaga. Madère.
Kirsch suisse.
Cognacs et Rhums.

P. BAILLOD & CIE

Place Centrale. • **LAUSANNE** • *Place Pépinet.*

Maison de premier ordre. — Bureau à La Chaux-de-Fonds

Montres garanties dans tous les genres en **métal,** depuis fr. 6; **argent,** fr. 15; **or,** fr. 40.

Montres fines, Chronomètres. Fabrication. Réparations garanties à notre atelier spécial.

BIJOUTERIE OR 18 KARATS

Alliances — Diamants — Brillants.

BIJOUTERIE ARGENT

et Fantaisie.

ORFÈVRERIE ARGENT

Modèles nouveaux.

RÉGULATEURS

depuis fr. 20. —▪— Sonnerie cathédrale

Achat d'or et d'argent.

English spoken. — Man spricht deutsch.

GRAND CHOIX

Prix marqués en chiffres connus.

Remise
10 % au corps enseignant.



VAUD

Instruction Publique et Cultes

PLACES AUX CONCOURS

INSTITUTEURS · Vuitteboeuf : fr. 1600 plus logement, jardin, plantage et 5 stères bois, à charge de chauffer la salle d'école ; 14 juillet. — **Aubonne** : fr. 1650 et autres avantages légaux ; 14 juillet.

NOMINATION

Dans sa séance du 27 juin, le Conseil d'Etat a nommé M. Théodore Rouffy, actuellement maître au collège de Moudon, au poste de maître de français à l'école supérieure de commerce.

Les augmentations de traitement pour le 1er semestre 1908 peuvent être touchées dès ce jour aux Recettes de district.

GRAND
RAYON
de
DRAPERIE
Anglaise
Française
et Suisse

MAIER
&
CHAPUIS
Lausanne

VÊTEMENTS
sur Mesure
et tout faits
FAÇON ÉLÉGANTE
et soignée
COUPE
irréprochable

MAISON MODÈLE

PRIX
modérés
Chiffres connus

ESCOMPTE
3 %

Rue du Pont
22
Rez-de-chaussée
Entre-sol
&
1er ÉTAGE

10 %
d'Escompte
aux
MEMBRES
de la
S. P. R.

Vallée de Joux

Courses scolaires

Le nouveau tarif suisse, très réduit, pour le transport des Sociétés et des Ecoles est applicable sur la ligne **Pont-Brassus.**

Hôtel et restaurant sans alcool

„AU MAJOR DAVEL"

Rue du Grand-St-Jean et Place de La Louve

LAUSANNE

Belles chambres confortables. Repas à toute heure.
Deux salles de restaurant. — Prix modérés.
TÉLEPHONE 2533.

Vêtements confectionnés
et sur mesure
POUR DAMES ET MESSIEURS

J. RATHGEB-MOULIN

Rue de Bourg, 20, Lausanne

Gilets de chasse. — Caleçons. — Chemises.
Draperie et Nouveautés pour Robes.
Linoléums.
Trousseaux complets.

Mise au concours du poste de secrétaire général de la Société des instituteurs bernois.

Le poste nouvellement créé de secrétaire central de la Société des instituteurs bernois est mis au concours. Les candidats sont priés d'adresser leurs offres au président de la dite société, M. E. Mühlethaler (Amselweg 5, à Berne), au plus tard jusqu'au 31 juillet prochain. Entrée en fonctions : printemps 1909, conformément à la décision de l'assemblée des délégués du 25 avril 1908. Le règlement concernant la position et les attributions du secrétaire général sera envoyé sur demande par le Comité central.

EPARGNE SCOLAIRE

La **Caisse mutuelle pour l'Épargne**, 56, rue du Stand, **Genève**, fournit gratuitement tous les renseignements pour organiser l'**Epargne scolaire.**

LES MACHINES A COUDRE

SINGER

sont sans rivales
pour l'usage de la **famille** et de l'**atelier.**

Plus de **mille** modèles
s'adaptant à toutes les professions.

EXPOSITION INTERNATIONALE

GRAND PRIX

Milan 1906

Paris 1900
Grand Prix

Expositions universelles

St-Louis 1904
7 Grands Prix

Paiements par petites sommes. — Machines confiées à l'essai.

COMPAGNIE SINGER

Direction pour la Suisse :

Rue du Marché, 13, GENÈVE

Seules maisons pour la Suisse romande :

Bienne, Kanalgasse, 8.
Ch.-d.-Fonds, r. Léop.-Robert, 37.
Delémont, avenue de la Gare.
Fribourg, rue de Lausanne, 144.
Lausanne, Casino-Théâtre.
Martigny, maison de la Poste.
Montreux, Avenue des Alpes.
Neuchâtel, place du Marché, 2.
Nyon, rue Neuve, 2.
Vevey, rue du Lac, 15.

Yverdon, vis-à-vis Pont-Gleyre.

LES SUCCÈS DU THÉATRE ROMAND

J.-H. BLANC. — Moille-Margot à la montagne, charge vaudoise en 3 actes. — 5 h., 3 f..... 1.50

BILLOD-MOREL, A. — Ruse électorale, comédie en 1 acte. — 6 h. 1.—

— Fameux Poisson ! comédie en 1 acte. — 7 h..... 1.—

BLANC, M. — Les maladresses d'un bel esprit, comédie en un acte. — 4 h., 1 f..... 1.—

— La valse de Lauterbach, vaudoiserie en 1 acte. — 7 h., 6 f. 1.—

BORAIN, J. — Ne laissez pas sortir le fou, comédie en 1 acte. 6 h..... 1.—

LAMBERT, A. — Trois soupirants, comédie en 1 acte. — 5 h., 3 f. 1.20

— L'amour est de tout âge, pochade en 1 acte. — 3 h., 4 f.. 1.—

— L'idée de Samuel, pièce villageoise en 1 acte. — 3 h., 5 f. 1.—

— Le calvaire d'un candidat, pièce en 1 acte, en prose. — 5 h., 3 f. 1.25

.OTH DE MARKUS, A. — O ma patrie, fantaisie patriotique vaudoise en 1 acte et 1 tableau, avec musique. — 2 h., 2 f.... 1.— Musique (piano ou orchestre) et décors en location.

JUNG, Ch. — Le testament, pièce vaudoise en un acte..... 1.—

GENEVAY, E. — Un philantrophe malheureux, comédie-bouffe en un acte. — 5 h..... 1.25

— Une tante embarrassante, saynète en 1 acte. — 1 h., 2 f... 1.—

GENEVAY, E. — Sami et le Greffier à l'exposition de Milan, saynète en 3 actes. — 2 h., 1 f. 1.50

Pierre D'ANTAN. — Le mariage de Jean-Pierre, saynète en 1 acte. — 2 h., 3 f..... 1.—

— Une fille à marier, comédie en 1 acte. — 3 h., 3 f..... 1.—

— L'héritage du cousin..... 1.50

— Le remède à Belet..... 1.25

— Parvenus..... 1.50

— Les ambitions de Fanchette, comédie vaudoise en 1 acte. — 3 h., 2 f..... 1.50

— A la recherche d'une femme, comédie en 2 actes. — 4 h., 3 f. 1.50

P.-E. MAYOR. — Les deux moulins, comédie en 3 actes, *pour enfants*, avec chœur. — 3 h., 3 f. et figur..... 1.25 Partition, piano et chants (en location). — Partition des chœurs (rab. par quantité)... —.50

— Pour l'honneur, drame en 1 acte. — 3 f., 1 h..... 1.—

— Ces dames, comédie en 1 acte. — 3 f..... 1.—

PENARD, F. — Un nouvel-an chez nous, comédie en 1 acte et 1 prologue..... 1.—

— Le mariage d'Aloïs, comédie-vaudeville (avec chants populaires) en 1 acte et 1 prologue. 1.25

RIBAUX, Ad. — Figures disparues, comédie en 1 acte. — 2 h., 2 f. 1.—

— L'Alpe consolatrice, comédie en 3 actes. — 9 h., 7 f..... 1.50

LIBRAIRIE DES SOCIÉTÉS LITTÉRAIRES ET DRAMATIQUES
et des Écoles, Pensionnats, Instituts, etc.

Comédies. — Drames. — Vaudevilles. — Monologues. — Dialogues. — Opérettes. — Saynètes et scènes comiques. — Duos et chansons comiques avec parlé. — Rondes. — Pantomimes. — Guignols. — Chœurs de circonstance pour distribution de prix, promotions, fêtes scolaires, etc., etc. — Chœurs d'enfants et de femmes. — Chœurs mixtes et chœurs d'hommes.

IMMENSE CHOIX

CHEZ **FŒTISCH FRÈRES** (S.A.)

Magasin général de musique

LAUSANNE

Lausanne. — Imprimeries Réunies.

DIEU HUMANITÉ PATRIE

XLIVe ANNÉE. — No 28. LAUSANNE — 11 juillet 1908.

L'EDUCATEUR

(·EDUCATEUR·ET·ECOLE·REUNIS·)

ORGANE

DE LA

Société Pédagogique de la Suisse romande

PARAISSANT TOUS LES SAMEDIS

Rédacteur en Chef :

FRANÇOIS GUEX

Directeur des Ecoles normales du canton de Vaud, Professeur de pédagogie à l'Université de Lausanne.

Rédacteur de la partie pratique

U. BRIOD

Maître à l'Ecole d'application annexée aux Ecoles normales vaudoises.

Gérant : Abonnements et Annonces

CHARLES PERRET

Instituteur, Route de Morges, 24, Lausanne.

COMITÉ DE RÉDACTION :

VAUD : **R. Ramuz**, instituteur, Grandvaux.

JURA BERNOIS : **H. Gobat**, inspecteur scolaire, Delémont.

GENÈVE : **W. Rosier**, conseiller d'Etat.

NEUCHATEL : **C. Hintenlang**, instituteur, Noiraigue.

PRIX DE L'ABONNEMENT : Suisse, 5 fr.; Etranger, 7 fr. 50.

PRIX DES ANNONCES : 30 centimes la ligne.

Tout ouvrage dont l'*Educateur* recevra deux exemplaires aura droit à une annonce ou à un compte-rendu, s'il y a lieu.

On peut s'abonner et remettre les annonces :

LIBRAIRIE PAYOT & Cie, LAUSANNE



SOCIÉTÉ PÉDAGOGIQUE DE LA SUISSE ROMANDE

Comité central.

Genève.

MM. **Golay,** E., président de l'Union des instituteurs primaires genevois, Genève.
Pesson, Ch., instituteur, Céligny.
Rosier, W., cons. d'Etat, Petit-Lancy.
Mlles **Muller**, institutrice, Genève.
Pauchard, » Genève.
M. **Martin,** Ed., président de la Société Pédagogique genevoise. Genève.

Jura Bernois.

MM. **Gylam,** A., inspecteur, Corgémont.
Duvoisin, H., direct., Delémont.
Baumgartner, A., inst., Bienne.
Chatelain, G., inspect., Porrentruy.
Mœckli, Th., inst., Neuveville.
Sautebin, instituteur, Saicourt.

Neuchâtel.

MM. **Rosselet,** Fritz, inst., Bevaix.
Latour, L., inspect., Corcelles.
MM. **Hoffmann,** F., inst., Neuchâtel.
Brandt, W., inst., Neuchâtel.
Rusillon, L., inst., Couvet.

Vaud.

MM. **Pache,** A., inst., Moudon.
Briod, E., inst., Lausanne
Magnin, J., inst., »
Savary, E., inst., »
Cloux, J., inst., »
Baudat, J., inst., Corcelles s/Concise.
Gailloz, H., inst., Yverdon.
Ramuz, R., inst., Grandvaux.
Masnata, J., inst., Daillens.
Magnenat, J., inst., Oron.
Dufey, A, inst., Mex.
Guidoux, E., inst., Pailly.

Tessin.

M. **Nizzola,** prof., Lugano.

Suisse allemande.

M. **Fritschi,** Fr., Neumünster-Zurich.

Bureau de la Société pédagogique de la Suisse romande.

MM. **Frossard,** Camille, directeur, président, St-Imier.
Saucy, Charles, professeur, vice-président, St-Imier.
MM. **Vauclair,** Ernest, professeur, secrétaire St-Imier.
Perret, C., inst., trésorier, Lausanne.
Guex, F., directeur, rédacteur en chef, Lausanne.

INSTITUTRICE

On demande pour l'Egypte dans une famille suisse, une jeune institutrice au caractère gai pour instruire deux enfants de six ans.

Voyage payé et occasion de partir fin septembre avec un membre de la famille Adresser offres : poste restante Chaux-de-Fonds sous chiffre **Egypte 8091.**

Bienne 30 000 habitants, belle situation au pied du Jura. Lac de Bienne, île de St-Pierre. Gorges pittoresques du Taubenloch. Bureau officiel de renseignements.

Hôtels Bielerhof, Couronne, Gare, Victoria, Central, National, Ours, Croix-Blanche.

Restaurants Buffet de la Gare, Café Français, Augustinerbräu, Café Rüschli, Café Viennois, Restaurant des Gorges Taubenloch.

Stations climatériques sur Bienne

Macolin 900 m. **Evilard** 700 m.

Deux funiculaires Vue splendide de la chaine du Jura sur les Alpes.

Macolin Kurhaus avec halle de restauration. Hôtel Bellevue, parc aux cerfs. Pension Widmer.

Evilard Kurhaus Aux Trois Sapins, avec restauration sous les allées ombragées. Hôtel Beau-Site. Restaurant de la Gare.

Promenades superbes dans forêts étendues. Grandes localités et places de jeux pour sociétés et écoles. G 13427

PAYOT & Cie - Libraires-Éditeurs - PAYOT & Cie

VIENNENT DE PARAITRE :

ED. ROD, **Aloyse Valérien.** Roman. Fr. 3.50

EDMOND ROSSIER, **Profils de Reines.** Préface par Gabriel Monod. Fr. 3.50
Isabelle de Castille. — Catherine de Médicis. — Elisabeth d'Angleterre. — Anne d'Autriche. — Marie-Thérèse. — Catherine II. — Louise de Prusse. — Victoria.

LE PÈRE VANILLE, *(Eugène Hänni)*, **Trois ans chez les Canaques.** Avec une couverture illustrée et un avant-propos du Dr J. Jacot-Guillarmod. Fr. 3.50

A. FOGAZZARO, **Le Mystère du Poète,** Trad. A. Gladès. Fr. 3.50

RENÉ BAZIN, **Le Blé qui lève.** Fr. 3.50

» **Mémoires d'une vieille fille.** Fr. 3.50

GAY CHANTEFLEURE, **Le Baiser au Clair de Lune.** Fr. 3.50

RUDYARD KIPLING, **Trois Troupiers.** Fr. 3.50

E. ZAHN, **Christen Russi.** Fr. 3.50

ANDRÉ LICHTENBERGER, **La Folle Aventure.** Fr. 3.50

HENRY BORDEAUX, **Les Yeux qui s'ouvrent.** Fr. 3.50

LÉON DE TINSEAU, **Le Port d'Attache.** Fr. 3.50

PAUL MARGUERITE, **Les Jours s'allongent.** Fr. 3.50

Nous recommandons tous ces ouvrages pour les Bibliothèques Populaires et les enverrons volontiers à l'examen sur demande

Hôtel et restaurant sans alcool

„AU MAJOR DAVEL"

Rue du Grand-St-Jean et Place de La Louve

LAUSANNE

Belles chambres confortables. Repas à toute heure.
Deux salles de restaurant. — Prix modérés.
TÉLEPHONE 2533.

FABRIQUE ET MAGASIN DE CERCUEILS

Ch. CHEVALLAZ

Rue du Pont, 11. LAUSANNE — Rue de Flandres, 7, NEUCHATEL
Rue Colombière, 2, NYON.

COURONNES MORTUAIRES

Transports funèbres pour tous pays. — Cercueils de tous prix, du plus simple au plus riche, expédiés sur demande télégraphique :
Chevallaz Cercueils, Lausanne.

Soleure — Restaurant Rosengarten

Le plus grand jardin, grande salle de concert et de sociétés pour écoles et sociétés.

Vins purs - Bière ouverte - Mets chauds et froids à toute heure

PRIX MODÉRÉS. — TÉLÉPHONE S 1707 Y

Se recommande, **Fritz Wenger-Balmer.**

MAISON DE CONFIANCE FONDÉE EN 1895

SPÉCIALITÉ de grands ordinaires **BEAUJOLAIS**

Vins d'Arbois, de **ST-GEORGES** et des **Pyrénées.**

Monopole.

Bordeaux.
Bourgogne.

VINS et SPIRITUEUX en GROS

RIVE & ROULET

10, rue Amat, GENÈVE

Seule maison allant acheter elle-même dans — les pays de production. —

REPRÉSENTANTS locaux DEMANDÉS

Conditions spéciales offertes au **personnel enseignant : COMMISSION de 10 %** sur le net des factures à tous ceux qui nous transmettront directement des commandes soit pour eux-mêmes, soit pour leurs amis et connaissances. — Demandez prix-courant et échantillons.

TÉLÉPHONE — 255 —

VINS BLANCS du pays en fûts et en bouteilles.

Ires MARQUES de **Yvorne, Villeneuve, Dézaley, Epesses, La Côte. Vins valaisans et neuchâtelois.**

Malaga. Madère.
Kirsch suisse.
Cognacs et Rhums.

P. BAILLOD & CIE

Place Centrale. • **LAUSANNE** • *Place Pépinet.*

Maison de premier ordre. — Bureau à La Chaux-de-Fonds.

Montres garanties dans tous les genres en **métal,** depuis fr. 6; **argent,** fr. 15; **or,** fr. 40.

Montres fines, Chronomètres. Fabrication. Réparations garanties à notre atelier spécial.

BIJOUTERIE OR 18 KARATS

Alliances — Diamants — Brillants.

BIJOUTERIE ARGENT
et Fantaisie.

ORFÈVRERIE ARGENT
Modèles nouveaux.

RÉGULATEURS
depuis fr. 20. —▪— Sonnerie cathédrale

Achat d'or et d'argent.

English spoken. — Man spricht deutsch.

GRAND CHOIX

Prix marqués en chiffres connus.

Remise
10 % au corps enseignant.



VAUD

Instruction Publique et Cultes

Bibliothèque cantonale et universitaire

La bibliothèque cantonale et universitaire sera fermée pour la révision, du lundi 3 août au samedi 12 septembre inclusivement. **Rentrée générale des volumes jusqu'au samedi 25 juillet.**

Les retards seront frappés d'une amende de vingt centimes par volume et par jour de retard (Art. 34 du règlement).

Lausanne, 20 juin 1908.

Département de l'Instruction publique et des Cultes.

EPARGNE SCOLAIRE

La Caisse mutuelle pour l'Épargne, 56, rue du Stand, Genève, fournit gratuitement tous les renseignements pour organiser l'Epargne scolaire.

Département de l'Instruction publique du Canton de Genève

ÉCOLE DE MÉTIERS

Année scolaire 1908-1909
Ouverture des ateliers : lundi 17 août 1908.

L'école de Métiers est une école d'apprentissage pour les métiers suivants :

a) charpente et menuiserie, — *b*) maçonnerie et taille de pierres, — *c*) ferblanterie et plomberie, — *d*) ébénisterie.

Le programme comprend les travaux dans les ateliers et l'enseignement des branches nécessaires à l'instruction professionnelle des ouvriers.

Age d'entrée : 14 ans.

L'école est gratuite pour les Suisses.

Les inscriptions sont reçues à la Direction de l'Enseignement professionnel, La Prairie, Genève.

Département de l'Instruction publique du canton de Geneve

ECOLE DES ARTS INDUSTRIELS

Année scolaire 1908-1909.
Ouverture des classes : lundi 17 août 1908.

L'Ecole des Arts industriels est une école d'apprentissage pour les industries artistiques suivantes : peinture décorative et céramique, — peinture sur émail, — sculpture sur pierre et sur bois, — ciselure et gravure, — moulage en plâtre, — fer forgé.

Le programme d'études comprend l'enseignement général du dessin et du modelage et les travaux pratiques en atelier.

Age d'entrée : 14 ans révolus.

L'Ecole est gratuite.

Les inscriptions sont reçues au Secrétariat de l'Ecole, boulevard James Fazy, 15.

GRAND
RAYON
de
DRAPERIE
Anglaise
Française
et Suisse

MAIER & CHAPUIS
Lausanne

VÊTEMENTS
sur Mesure
et tout faits
FAÇON ÉLÉGANTE
et soignée
COUPE
irréprochable

MAISON MODÈLE

PRIX
modérés
Chiffres connus

ESCOMPTE
3 %

Rue du Pont
22
Rez-de-chaussée
Entre-sol
&
1er ÉTAGE

10 %
d'Escompte
aux
MEMBRES
de la
S. P. R.

Vêtements confectionnés
et sur mesure
POUR DAMES ET MESSIEURS

J. RATHGEB-MOULIN
Rue de Bourg, 20, Lausanne

Gilets de chasse. — Caleçons. — Chemises.
Draperie et Nouveautés pour Robes.
Linoléums.
Trousseaux complets.

Systèmes brevetés.

MOBILIER SCOLAIRE HYGIÉNIQUE

Modèles déposés.

MAISON MAUCHAIN

J. RAPPA & Cie, succ.

GENÈVE

Médailles d'or :

Paris 1885 ***Havre 1893***
Paris 1889 ***Genève 1896***
Paris 1900

Les plus hautes récompenses accordées au mobilier scolaire.

Attestations et prospectus à disposition.

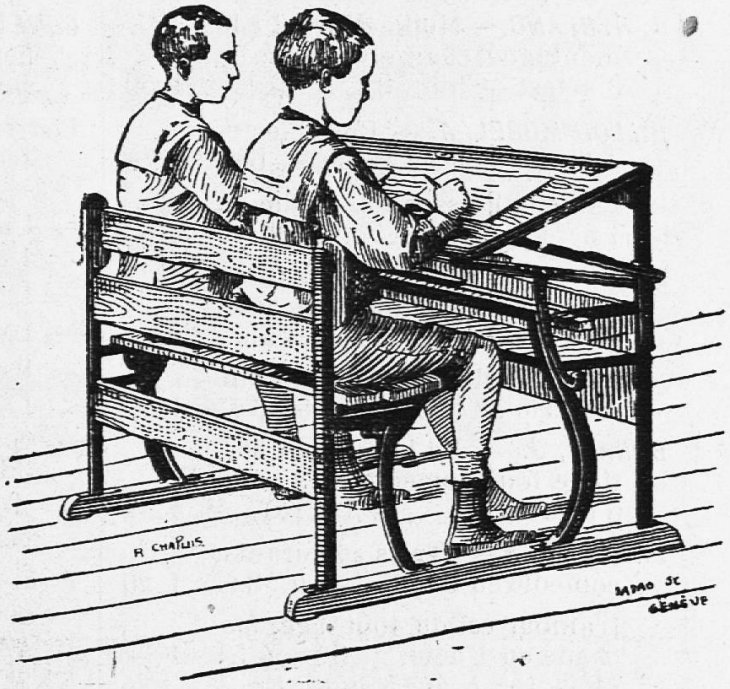

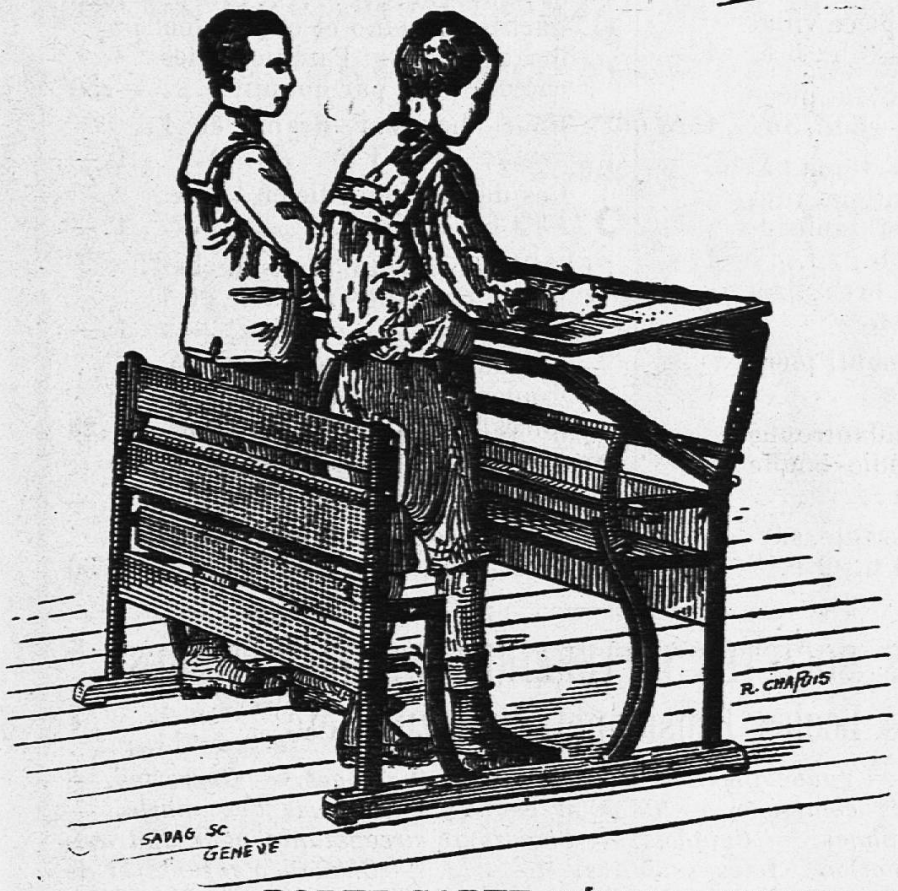

Pupitre avec banc

Pour Ecoles Primaires

Modèle nº 20

donnant toutes les hauteurs et inclinaisons nécessaires à l'étude.

Prix : fr. 35.—.

PUPITRE AVEC BANC

ou chaises.

Modèle nº 15 *a*

Travail assis et debout

et s'adaptant à toutes les tailles.

Prix : Fr. 42.50.

RECOMMANDE

par le Département de l'Instruction publique du Canton de Vaud.

TABLEAUX-ARDOISES

fixes et mobiles, évitant les reflets.

SOLIDITÉ GARANTIE

PORTE CARTE GÉOGRAPHIQUE MOBILE

et permettant l'exposition horizontale rationnelle

Les pupitres « MAUCHAIN » peuvent être fabriqués dans toute localité S'entendre avec la maison.

Localités vaudoises ou notre matériel scolaire est en usage : Lausanne, dans plusieurs établissements officiels d'instruction ; Montreux, Vevey, Yverdon, Moudon, Payerne, Grandcour, Orbe, Chavannes, Vallorbe, Morges, Coppet, Corsier, Sottens, St-Georges, Pully, Bex, Rivaz, Ste-Croix, Veytaux, St-Légier, Corseaux, Châtelard, Granges, la Tour de Peilz, Rances, La Praz, Champvent, Lavey, Morcles, Aigle, Chexbres, Combremont, Echallens, etc.

CONSTRUCTION SIMPLE — MANIEMENT FACILE

LES SUCCÈS DU THÉATRE ROMAND

J.-H. BLANC. — Moille-Margot à la montagne, charge vaudoise en 3 actes. — 5 h., 3 f..... 1.50

BILLOD-MOREL, A. — Ruse électorale, comédie en 1 acte. — 6 h. 1.—

— Fameux Poisson ! comédie en 1 acte. — 7 h..... 1.—

BLANC, M. — Les maladresses d'un bel esprit, comédie en un acte. — 4 h., 1 f..... 1.—

— La valse de Lauterbach, vaudoiserie en 1 acte. — 7 h., 6 f. 1.—

BORAIN, J. — Ne laissez pas sortir le fou, comédie en 1 acte. 6 h..... 1.—

LAMBERT, A. — Trois soupirants, comédie en 1 acte. — 5 h., 3 f. 1.20

— L'amour est de tout âge, pochade en 1 acte. — 3 h., 4 f.. 1.—

— L'idée de Samuel, pièce villageoise en 1 acte. — 3 h., 5 f. 1.—

— Le calvaire d'un candidat, pièce en 1 acte, en prose. — 5 h., 3 f. 1.25

LOTH DE MARKUS, A. — O ma patrie, fantaisie patriotique vaudoise en 1 acte et 1 tableau, avec musique. — 2 h., 2 f.... 1.—
Musique (piano ou orchestre) et décors en location.

JUNG, Ch. — Le testament, pièce vaudoise en un acte..... 1.—

GENEVAY, E. — Un philantrophe malheureux, comédie-bouffe en un acte. — 5 h..... 1.25

— Une tante embarrassante, saynète en 1 acte. — 1 h., 2 f... 1.—

GENEVAY, E. — Sami et le Greffier à l'exposition de Milan, saynète en 3 actes. — 2 h., 1 f. 1.50

Pierre D'ANTAN. — Le mariage de Jean-Pierre, saynète en 1 acte. — 2 h., 3 f..... 1.—

— Une fille à marier, comédie en 1 acte. — 3 h., 3 f..... 1.—

— L'héritage du cousin..... 1.50

— Le remède à Belet..... 1.25

— Parvenus..... 1.50

— Les ambitions de Fanchette, comédie vaudoise en 1 acte. — 3 h., 2 f..... 1.50

— A la recherche d'une femme, comédie en 2 actes. — 4 h., 3 f. 1.50

P.-E. MAYOR. — Les deux moulins, comédie en 3 actes, *pour enfants*, avec chœur. — 3 h., 3 f. et figur..... 1.25
Partition, piano et chants (en location). — Partition des chœurs (rab. par quantité)... —.50

Pour l'honneur, drame en 1 acte. — 3 f., 1 h..... 1.—

Ces dames, comédie en 1 acte. — 3 f..... 1.—

PENARD, F. — Un nouvel-an chez nous, comédie en 1 acte et 1 prologue..... 1.—

— Le mariage d'Aloïs, comédie-vaudeville (avec chants populaires) en 1 acte et 1 prologue. 1.25

RIBAUX, Ad. — Figures disparues, comédie en 1 acte. — 2 h., 2 f. 1.—

— L'Alpe consolatrice, comédie en 3 actes. — 9 h., 7 f..... 1.50

LIBRAIRIE DES SOCIÉTÉS LITTÉRAIRES ET DRAMATIQUES
et des Écoles, Pensionnats, Instituts, etc.

Comédies. — Drames. — Vaudevilles. — Monologues. — Dialogues. — Opérettes. — Saynètes et scènes comiques. — Duos et chansons comiques avec parlé. — Rondes. — Pantomimes. — Guignols. — Chœurs de circonstance pour distribution de prix, promotions, fêtes scolaires, etc., etc. — Chœurs d'enfants et de femmes. — Chœurs mixtes et chœurs d'hommes.

IMMENSE CHOIX

CHEZ FŒTISCH FRÈRES (S.A.)

Magasin général de musique

LAUSANNE

Lausanne. — Imprimeries Réunies.

DIEU HUMANITÉ PATRIE

XLIVe ANNÉE. — Nos 29-30. LAUSANNE — 25 juillet 1908.

L'EDUCATEUR

(·EDUCATEUR·ET·ECOLE·REUNIS·)

ORGANE

DE LA

Société Pédagogique de la Suisse romande

PARAISSANT TOUS LES SAMEDIS

Rédacteur en Chef :

FRANÇOIS GUEX

Directeur des Ecoles normales du canton de Vaud, Professeur de pédagogie à l'Université de Lausanne.

Rédacteur de la partie pratique :

U. BRIOD

Maître à l'Ecole d'application annexée aux Ecoles normales vaudoises.

Gérant : Abonnements et Annonces :

CHARLES PERRET

Instituteur, Route de Morges, 24, Lausanne.

COMITÉ DE RÉDACTION :

VAUD : **R. Ramuz**, instituteur, Grandvaux.

JURA BERNOIS : **H. Gobat**, inspecteur scolaire, Delémont.

GENÈVE : **W. Rosier**, conseiller d'Etat.

NEUCHATEL : **C. Hintenlang**, instituteur, Noiraigue.

PRIX DE L'ABONNEMENT : Suisse, 5 fr.; Etranger, 7 fr. 50.

PRIX DES ANNONCES : 30 centimes la ligne.

Tout ouvrage dont l'*Educateur* recevra deux exemplaires aura droit à une annonce ou à un compte-rendu, s'il y a lieu.

On peut s'abonner et remettre les annonces :

LIBRAIRIE PAYOT & Cie, LAUSANNE



SOCIÉTÉ PÉDAGOGIQUE DE LA SUISSE ROMANDE

Comité central.

Genève.

MM. **Golay,** E., président de l'Union des instituteurs primaires genevois, Genève.
Pesson, Ch., instituteur, Céligny.
Rosier, W., cons. d'Etat, Petit-Lancy.
Mlles **Muller**, institutrice, Genève.
Pauchard, » Genève.
M. **Martin,** Ed., président de la Société Pédagogique genevoise. Genève.

Jura Bernois.

MM. **Gylam,** A., inspecteur, Corgémont.
Duvoisin, H., direct., Delémont.
Baumgartner, A., inst., Bienne.
Chatelain, G., inspect., Porrentruy.
Moeckli, Th., inst., Neuveville.
Sautebin, instituteur, Saicourt.

Neuchâtel.

MM. **Rosselet,** Fritz, inst., Bevaix.
Latour, L., inspect., Corcelles.
MM. **Hoffmann,** F., inst., Neuchâtel.
Brandt, W., inst., Neuchâtel.
Rusillon, L., inst., Couvet.

Vaud.

MM. **Pache,** A., inst., Moudon.
Briod, E., inst., Lausanne
Magnin, J., inst., »
Savary, E., inst., »
Cloux, J., inst., »
Baudat, J., inst., Corcelles s/Concise.
Gailloz, H., inst., Yverdon.
Ramuz, R., inst., Grandvaux.
Masnata, J., inst., Daillens.
Magnenat, J., inst., Oron.
Dufey, A., inst., Mex.
Guidoux, E., inst., Pailly.

Tessin.

M. **Nizzola,** prof., Lugano.

Suisse allemande.

M. **Fritschi,** Fr., Neumünster-Zurich.

Bureau de la Société pédagogique de la Suisse romande.

MM. **Frossard,** Camille, directeur, président, St-Imier.
Saucy, Charles, professeur, vice-président, St-Imier.
MM. **Vauclair,** Ernest, professeur, secrétaire St-Imier.
Perret, C., inst., trésorier, Lausanne.
Guex, F., directeur, rédacteur en chef, Lausanne.

INSTITUTRICE

On demande pour l'Egypte dans une famille suisse, une jeune institutrice au caractère gai pour instruire deux enfants de six ans.
Voyage payé et occasion de partir fin septembre avec un membre de la famille.
Adresser offres : poste restante Chaux-de-Fonds sous chiffre **Egypte 8091.**

Bienne 30 000 habitants, belle situation au pied du Jura. Lac de Bienne, île de St-Pierre. Gorges pittoresques du Taubenloch. Bureau officiel de renseignements.

Hôtels Bielerhof, Couronne, Gare, Victoria, Central, National, Ours, Croix-Blanche.

Restaurants Buffet de la Gare, Café Français, Augustinerbräu, Café Rüschli, Café Viennois, Restaurant des Gorges Taubenloch.

Stations climatériques sur Bienne

Macolin 900 m. **Evilard** 700 m.

Deux funiculaires Vue splendide de la chaine du Jura sur les Alpes.

Macolin Kurhaus avec halle de restauration. Hôtel Bellevue, parc aux cerfs. Pension Widmer.

Evilard Kurhaus Aux Trois Sapins, avec restauration sous les allées ombragées. Hôtel Beau-Site. Restaurant de la Gare.

Promenades superbes dans forêts étendues. Grandes localités et places de jeux pour sociétés et écoles. G 13427

PAYOT & Cie - Libraires-Éditeurs - PAYOT & Cie

VIENNENT DE PARAITRE :

ED. ROD, **Aloyse Valérien.** Roman. Fr. 3.50

EDMOND ROSSIER, **Profils de Reines.** Préface par Gabriel Monod. Fr. 3.50
Isabelle de Castille. — Catherine de Médicis. — Elisabeth d'Angleterre. — Anne d'Autriche. — Marie-Thérèse. — Catherine II. — Louise de Prusse. — Victoria.

LE PÈRE VANILLE, *(Eugène Hänni)*, **Trois ans chez les Canaques.** Avec une couverture illustrée et un avant-propos du Dr J. Jacot-Guillarmod. Fr. 3.50

A. FOGAZZARO, **Le Mystère du Poète,** Trad. A. Gladès. Fr. 3.50

RENÉ BAZIN, **Le Blé qui lève.** Fr. 3.50

» **Mémoires d'une vieille fille.** Fr. 3.50

GUY CHANTEFLEURE, **Le Baiser au Clair de Lune.** Fr. 3.50

RUDYARD KIPLING, **Trois Troupiers.** Fr. 3.50

E. ZAHN, **Christen Russi.** Fr. 3.50

ANDRÉ LICHTENBERGER, **La Folle Aventure.** Fr. 3.50

HENRY BORDEAUX, **Les Yeux qui s'ouvrent.** Fr. 3.50

LÉON DE TINSEAU, **Le Port d'Attache.** Fr. 3.50

PAUL MARGUERITE, **Les Jours s'allongent.** Fr. 3.50

ÉDITH WHARTON, **Chez les heureux du monde.** Fr. 3.50

Nous recommandons tous ces ouvrages pour les Bibliothèques Populaires et les enverrons volontiers à l'examen sur demande.

Hôtel et restaurant sans alcool

„AU MAJOR DAVEL"

Rue du Grand-St-Jean et Place de La Louve

LAUSANNE

Belles chambres confortables. Repas à toute heure.
Deux salles de restaurant. — Prix modérés.
TÉLEPHONE 2533.

Afin d'introduire ma

MACHINE à LAVER LE LINGE

à Fr. 21.— à la fois dans tous les ménages, je me suis décidé de l'envoyer **à l'essai, au prix avantageux ci-dessus. — Rien à payer a l'avance! Faculté de retour en cas de non convenance. Trois mois de crédit!** La machine se paie par l'usage au bout de peu de temps, grâce à l'économie sur le savon et n'attaque pas le linge. Facile à manier, elle produit davantage et est plus solide qu'une machine de 70 fr. Des milliers d'attestations à disposition! Construite en bois et non en fer-blanc, cette machine est indestructible. Tout en facilitant énormément le travail, elle est très économique. Ecrire de suite à

PAUL-ALFRED GŒBEL, BASEL

Des représentants sont demandés partout. Désigner dans les commandes la station de chemin de fer la plus proche.

Vallée de Joux

Courses Scolaires

Le nouveau tarif suisse, très réduit, pour le transport des Sociétés et des Ecoles est applicable sur la ligne **Pont-Brassus.**

MAISON DE CONFIANCE
FONDÉE EN 1895

SPÉCIALITÉ
de grands ordinaires
BEAUJOLAIS

Vins d'Arbois,
de
ST-GEORGES
et des **Pyrénées.**
Monopole.

Bordeaux.
Bourgogne.

VINS et SPIRITUEUX en GROS

RIVE & ROULET

10, rue Amat, GENÈVE

Seule maison allant acheter elle-même dans — les pays de production. —

REPRÉSENTANTS locaux DEMANDÉS

Conditions spéciales offertes au **personnel enseignant : COMMISSION de 10 %** sur le net des factures à tous ceux qui nous transmettront directement des commandes soit pour eux-mêmes, soit pour leurs amis et connaissances — Demandez prix-courant et échantillons.

TÉLÉPHONE
— 255 —

VINS BLANCS
du pays en fûts et en bouteilles.

Ires MARQUES de
Yvorne, Villeneuve, Dézaley, Epesses, La Côte.
Vins valaisans et neuchâtelois.

Malaga. Madère.
Kirsch suisse.
Cognacs et Rhums.

P. BAILLOD & CIE

Place Centrale. • **LAUSANNE** • *Place Pépinet.*

Maison de premier ordre. — Bureau à La Chaux-de-Fonds.

Montres garanties dans tous les genres en **métal,** depuis fr. 6; **argent,** fr. 15; **or,** fr. 40.

Montres fines, Chronomètres. Fabrication. Réparations garanties à notre atelier spécial.

BIJOUTERIE OR 18 KARATS
Alliances — Diamants — Brillants.

BIJOUTERIE ARGENT
et Fantaisie.

ORFÈVRERIE ARGENT
Modèles nouveaux.

RÉGULATEURS
depuis fr. 20. —•— Sonnerie cathédrale

Achat d'or et d'argent.

English spoken. — Man spricht deutsch.

GRAND CHOIX

Prix marqués en chiffres connus.

Remise
10 % au corps enseignant.

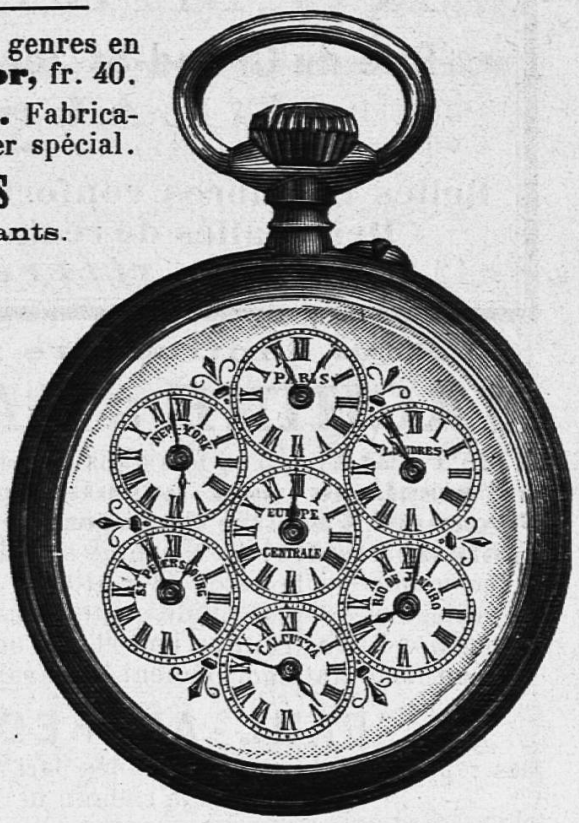

VAUD

Instruction Publique et Cultes

PLACES AUX CONCOURS

INSTITUTEURS : Aigle : fr. 2100 pour toute choses; 28 juillet. — **Bretigny sur Morrens** : fr. 1600, plus logement, jardin et plantage, 6 stères sapin, à charge de chauffer la salle d'école ; 4 août.

INSTITUTRICES : **Morges** : fr. 1400 pour toutes choses, plus une augmentation annuelle de fr 10 pendant 15 ans; 28 juillet. — **St-Livres** ; fr. 1000 plus logement, fr. 20 pour indemnité de jardin, 6 stères sapins et 100 fagots de hêtre, à charge de chauffer la salle d'école ; 31 juillet. — **Essertines s/ Rolle** (école semi-enfantine et ouvrages) : fr. 700, plus indemnité de logement de fr. 100 ; 4 août.

NOMINATIONS

Dans sa séance du 7 juillet, le Conseil d'Etat a nommé :

A l'emploi de sous-secrétaire au département de l'Instruction publique et des Cultes, M. Charles Diserens, actuellement aide, pour remplacer M. Victor Post, nommé sous-secrétaire à la Chancellerie d'Etat ;

Maître de la classe préparatoire du collège d'Yverdon, M. Louis Collet, à titre définitif ;

Maître d'allemand et d'histoire au collège de Payerne, M. Bénédict Woringer, à titre définitif ;

Maître de mathématiques au collège et à l'école supérieure de Morges, M. Lucien Reymond, à titre provisoire.

Le 14 juillet, le Conseil d'Etat a nommé :

Maître de branches commerciales à l'école supérieure de commerce, M. Edouard Petitpierre, de Couvet.

Dans sa séance du 17 juillet, le Conseil d'Etat a nommé à titre provisoire M. Charles Linder, licencié ès sciences de l'Université de Lausanne, en qualité de maître de sciences physiques et naturelles à l'école supérieure et gymnase de jeunes filles de Lausanne.

ÉCOLES PRIMAIRES

Instituteurs : MM. Ducommun, Jean, à Yverdon. Vallet, Arthur, à Denens. Crottaz, Emile, à Vevey. Jaccaud, Ernest à Blonay.

Institutrices : Mlles Thormeyer, Louise, à La Chaux p. Cossonay. Berzin, Clémence, à Cuarnens. Rey, Jeanne, à Lavey. Reymond, Annette, à Vevey. Ansermet, Hélène, à Vevey. Chevalley, Marguerite, à Gryon. Colomb, Louise, à Blonay.

Enseignement secondaire

Les augmentations de traitement pour le 1er semestre 1908 peuvent être touchées dès ce jour aux Recettes de district.

Ecoles primaires

Un congé est accordé pour les 6, 7 et 8 août prochain aux membres de la Société pédagogique vaudoise qui assisteront à la réunion de la Société à Cossonay.

Département de l'Instruction publique.

Heidelberger Lehrerhochschulkurse.

3—15 August 1908. Auskunft erteilt Frl. Hauck, Heidelberg, Nh. Ramengasse 20.

GRAND
RAYON
de
DRAPERIE
Anglaise
Française
et Suisse

MAIER
&
CHAPUIS
Lausanne

VÊTEMENTS
sur Mesure
et tout faits
FAÇON ÉLÉGANTE
et soignée
COUPE
irréprochable

MAISON MODÈLE

PRIX
modérés
Chiffres connus

ESCOMPTE
3 %

Rue du Pont
22
Rez-de-chaussée
Entre-sol
&
1er ÉTAGE

10 %
d'Escompte
aux
MEMBRES
de la
S. P. R.

FOURNEAUX A VENDRE

Par suite de l'installation du chauffage central à l'Ecole cantonale de Porrentruy

vingt beaux fourneaux

en excellent état d'entretien, de construction récente, convenant pour **salles d'école, salles de réunions, halles de gymnastique** ou autres locaux,

sont à vendre à un prix avantageux

S'adresser à M. Dr KOBY, recteur à Porrrentruy. H 2140 P

EDITION „ATAR“ GENEVE

MANUELS SCOLAIRES

adoptés par le Département de l'instruction publique du Canton de Genève et ailleurs.

Exercices et problèmes d'arithmétique, par André Corbaz. — *A. Calcul écrit :* 1re série (élèves de 7 à 9 ans), 70 c.; livre du maître, 1 fr.; 2e série (élèves de 9 à 11 ans), 90 c.; livre du maître, 1 fr. 40; 3e série (élèves de 11 à 13 ans), 1 fr. 20; livre du maître, 1 fr. 80. — *B. Calcul oral :* 1re série, 60 c.; 2e série, 80 c.; 3e série, 90 c. — *C.* **Exercices et problèmes de géométrie et de toisé. Problèmes constructifs.** 2me édition, 1 fr. 50. — *D.* **Solutions de géométrie,** 50 c.

Livre de lecture, par André Charrey, à l'usage des écoles primaires de Genève, 1 fr. 80

Livre de lecture, par A. Gavard, 2 fr. —

Manuels d'Allemand, par le prof. A. Lescaze : **Premières leçons intuitives d'allemand,** 3e édition, 75 c. — **Manuel pratique de langue allemande,** 1e partie, 4e édition, 1 fr. 50. — **Manuel pratique de langue allemande,** 2me partie, 3e édition, 3 fr. — **Lehrbuch für den Unterricht in der deutschen Sprache,** auf Grundlage der Anschauung, 1re partie, 1 fr. 40; 2e partie, 1 fr. 50. — **Lehr- und Lesebuch,** 3e partie, 1 fr. 50

Notions élémentaires d'instruction civique, par M. Duchosal. Edition complète, 60 c.; édition réduite, 45 c.

Premiers éléments d'Histoire naturelle, par le prof. Eug. Pittard, 2e édition, 240 figures dans le texte, 2 fr. 75

Leçons et Récits d'Histoire suisse, par Alfred Schutz. Nombreuses illustrations. Cart., 2 fr.; relié, 5 fr. —

Manuel d'enseignement antialcoolique, par J. Denis. 80 illustrations, 8 planches en couleurs, Relié, 2 fr. —

Manuel du petit Solfégien, par J.-A. Clift, 95 c.

Nouveau traité complet de sténographie Aimé Paris, par Roul-ler-Leuba. Broché, 2 fr. 50. Cartonné, 3 fr. —

Prose et Vers français, en usage à l'Université de Genève, 2 fr. —

Parlons français, par W. Plud'hun, 15e mille, avec l'index alphabét., 1 fr. —

Comment prononcer le français, par W. Plud'hun, 50 c.

Histoire sainte. Rédigée en vue d'un cycle d'enseignement de 2 ans, par M. le past. Albert Thomas, 65 c.

Pourquoi pas ? essayons, manuel antialcoolique, par F. Guillermet. Broché, 1 fr. 50. Relié, 2 fr. 75

Vêtements confectionnés

et sur mesure

POUR DAMES ET MESSIEURS

J. RATHGEB-MOULIN

Rue de Bourg, 20, Lausanne

Gilets de chasse. — Caleçons. — Chemises.
Draperie et Nouveautés pour Robes.
Linoléums.
Trousseaux complets.

LES SUCCÈS DU THÉATRE ROMAND

J.-H. BLANC. — Moille-Margot à la montagne, charge vaudoise en 3 actes. — 5 h., 3 f..... 1.50

BILLOD-MOREL, A. — Ruse électorale, comédie en 1 acte. — 6 h. 1.—

— Fameux Poisson ! comédie en 1 acte. — 7 h..... 1.—

BLANC, M. — Les maladresses d'un bel esprit, comédie en un acte. — 4 h., 1 f..... 1.—

— La valse de Lauterbach, vaudoiserie en 1 acte. — 7 h., 6 f. 1.—

BORAIN, J. — Ne laissez pas sortir le fou, comédie en 1 acte. 6 h..... 1.—

LAMBERT, A. — Trois soupirants, comédie en 1 acte. — 5 h., 3 f. 1.20

— L'amour est de tout âge, pochade en 1 acte. — 3 h., 4 f.. 1.—

— L'idée de Samuel, pièce villageoise en 1 acte. — 3 h., 5 f. 1.—

— Le calvaire d'un candidat, pièce en 1 acte, en prose. — 5 h., 3 f. 1.25

..OTH DE MARKUS, A. — O ma patrie, fantaisie patriotique vaudoise en 1 acte et 1 tableau, avec musique. — 2 h., 2 f.... 1.— Musique (piano ou orchestre) et décors en location.

JUNG, Ch. — Le testament, pièce vaudoise en un acte..... 1.—

GENEVAY, E. — Un philantrophe malheureux, comédie-bouffe en un acte. — 5 h..... 1.25

— Une tante embarrassante, saynète en 1 acte. — 1 h., 2 f... 1.—

GENEVAY, E. — Sami et le Greffier à l'exposition de Milan, saynète en 3 actes. — 2 h., 1 f. 1.50

Pierre D'ANTAN. — Le mariage de Jean-Pierre, saynète en 1 acte. — 2 h., 3 f..... 1.—

— Une fille à marier, comédie en 1 acte. — 3 h., 3 f..... 1.—

— L'héritage du cousin..... 1.50

— Le remède à Belet..... 1.25

— Parvenus..... 1.50

— Les ambitions de Fanchette, comédie vaudoise en 1 acte. — 3 h., 2 f..... 1.50

— A la recherche d'une femme, comédie en 2 actes. — 4 h., 3 f. 1.50

P.-E. MAYOR. — Les deux moulins, comédie en 3 actes, *pour enfants*, avec chœur. — 3 h., 3 f. et figur..... 1.25 Partition, piano et chants (en location). — Partition des chœurs (rab. par quantité)... —.50

— Pour l'honneur, drame en 1 acte. — 3 f., 1 h..... 1.—

— Ces dames, comédie en 1 acte. — 3 f..... 1.—

PENARD, F. — Un nouvel-an chez nous, comédie en 1 acte et 1 prologue..... 1.—

— Le mariage d'Aloïs, comédie-vaudeville (avec chants populaires) en 1 acte et 1 prologue. 1.25

RIBAUX, Ad. — Figures disparues, comédie en 1 acte. — 2 h., 2 f. 1.—

— L'Alpe consolatrice, comédie en 3 actes. — 9 h., 7 f..... 1.50

LIBRAIRIE DES SOCIÉTÉS LITTÉRAIRES ET DRAMATIQUES
et des Écoles, Pensionnats, Instituts, etc.

Comédies. — Drames. — Vaudevilles. — Monologues. — Dialogues. — Opérettes. — Saynètes et scènes comiques. — Duos et chansons comiques avec parlé. — Rondes. — Pantomimes. — Guignols. — Chœurs de circonstance pour distribution de prix, promotions, fêtes scolaires, etc., etc. — Chœurs d'enfants et de femmes. — Chœurs mixtes et chœurs d'hommes.

IMMENSE CHOIX

CHEZ FŒTISCH FRÈRES (S.A.)

Magasin général de musique

LAUSANNE

Lausanne. — Imprimeries Réunies.

DIEU HUMANITÉ PATRIE

XLIVe ANNÉE. — Nos 31-32. LAUSANNE — 8 août 1908.

L'EDUCATEUR

(·EDUCATEUR·ET·ECOLE·REUNIS·)

ORGANE

DE LA

Société Pédagogique de la Suisse romande

PARAISSANT TOUS LES SAMEDIS

Rédacteur en Chef :

FRANÇOIS GUEX

Directeur des Ecoles normales du canton de Vaud, Professeur de pédagogie à l'Université de Lausanne.

Rédacteur de la partie pratique :

U. BRIOD

Maître à l'Ecole d'application annexée aux Ecoles normales vaudoises.

Gérant : Abonnements et Annonces :

CHARLES PERRET

Instituteur, Route de Morges, 24, Lausanne.

COMITÉ DE RÉDACTION :

VAUD : **R. Ramuz**, instituteur, Grandvaux.

JURA BERNOIS : **H. Gobat**, inspecteur scolaire, Delémont.

GENÈVE : **W. Rosier**, conseiller d'Etat.

NEUCHATEL : **C. Hintenlang**, instituteur, Noiraigue.

PRIX DE L'ABONNEMENT : Suisse, 5 fr.; Etranger, 7 fr. 50.

PRIX DES ANNONCES : 30 centimes la ligne.

Tout ouvrage dont l'*Educateur* recevra deux exemplaires aura droit à une annonce ou à un compte-rendu, s'il y a lieu.

On peut s'abonner et remettre les annonces :

LIBRAIRIE PAYOT & Cie, LAUSANNE



SOCIÉTÉ PÉDAGOGIQUE DE LA SUISSE ROMANDE

Comité central.

Genève.

MM. **Golay,** E., président de l'Union des instituteurs primaires genevois, Genève.
Pesson, Ch., instituteur, Céligny.
Rosier, W., cons. d'Etat, Petit-Lancy.
Mlles **Muller**, institutrice, Genève.
Pauchard, » Genève.
M. **Martin,** Ed., président de la Société Pédagogique genevoise. Genève.

Jura Bernois.

MM. **Gylam,** A., inspecteur, Corgémont.
Duvoisin, H., direct., Delémont.
Baumgartner, A., inst., Bienne.
Chatelain, G., inspect., Porrentruy.
Mœckli, Th., inst., Neuveville.
Sautebin, instituteur, Saicourt.

Neuchâtel.

MM. **Rosselet,** Fritz, inst., Bevaix.
Latour, L., inspect., Corcelles.
MM. **Hoffmann,** F., inst., Neuchâtel.
Brandt, W., inst., Neuchâtel.
Rusillon, L., inst., Couvet.

Vaud.

MM. **Pache,** A., inst., Moudon.
Briod, E., inst., Lausanne
Magnin, J., inst., »
Savary, E., inst., »
Cloux, J., inst., »
Baudat, J., inst., Corcelles s/Concise.
Gailloz, H., inst., Yverdon.
Ramuz, R., inst., Grandvaux.
Masnata, J., inst., Daillens.
Magnenat, J., inst., Oron.
Dufey, A, inst., Mex.
Guidoux, E., inst., Pailly.

Tessin.

M. **Nizzola,** prof., Lugano.

Suisse allemande.

M. **Fritschi,** Fr., Neumünster-Zurich.

Bureau de la Société pédagogique de la Suisse romande.

MM. **Frossard,** Camille, directeur, président, St-Imier.
Saucy, Charles, professeur, vice-président, St-Imier.
MM. **Vauclair,** Ernest, professeur, secrétaire St-Imier.
Perret, C., inst., trésorier, Lausanne.
Guex, F., directeur, rédacteur en chef, Lausanne.

INSTITUTRICE

On demande pour l'Egypte dans une famille suisse, une jeune institutrice au caractère gai pour instruire deux enfants de six ans.

Voyage payé et occasion de partir fin septembre avec un membre de la famille. Adresser offres : poste restante Chaux-de-Fonds sous chiffre **Egypte 8091.**

Bienne 30 000 habitants, belle situation au pied du Jura. Lac de Bienne, île de St-Pierre. Gorges pittoresques du Taubenloch. Bureau officiel de renseignements.

Hôtels Bielerhof, Couronne, Gare, Victoria, Central, National, Ours, Croix-Blanche.

Restaurants Buffet de la Gare, Café Français, Augustinerbräu, Café Rüschli, Café Viennois, Restaurant des Gorges Taubenloch.

Stations climatériques sur Bienne

Macolin 900 m. **Evilard** 700 m.

Deux funiculaires Vue splendide de la chaine du Jura sur les Alpes.

Macolin Kurhaus avec halle de restauration. Hôtel Bellevue, parc aux cerfs. Pension Widmer.

Evilard Kurhaus Aux Trois Sapins, avec restauration sous les allées ombragées. Hôtel Beau-Site. Restaurant de la Gare.

Promenades superbes dans forêts étendues. Grandes localités et places de jeux pour sociétés et écoles. G 13427

PAYOT & Cie - Libraires-Éditeurs - PAYOT & Cie

VIENNENT DE PARAITRE :

ED. ROD, **Aloyse Valérien.** Roman. Fr. 3.50

EDMOND ROSSIER, **Profils de Reines.** Préface par Gabriel Monod. Fr. 3.50
Isabelle de Castille. — Catherine de Médicis. — Elisabeth d'Angleterre. — Anne d'Autriche. — Marie-Thérèse. — Catherine II. — Louise de Prusse. — Victoria.

LE PÈRE VANILLE, *(Eugène Hänni)*, **Trois ans chez les Canaques.** Avec une couverture illustrée et un avant-propos du Dr J. Jacot-Guillarmod. Fr. 3.50

A. FOGAZZARO, **Le Mystère du Poète,** Trad. A. Gladès. Fr. 3.50

RENÉ BAZIN, **Le Blé qui lève.** Fr. 3.50

» **Mémoires d'une vieille fille.** Fr. 3.50

GUY CHANTEFLEURE, **Le Baiser au Clair de Lune.** Fr. 3.50

RUDYARD KIPLING, **Trois Troupiers.** Fr. 3.50

E. ZAHN, **Christen Russi.** Fr. 3.50

ANDRÉ LICHTENBERGER, **La Folle Aventure.** Fr. 3.50

HENRY BORDEAUX, **Les Yeux qui s'ouvrent.** Fr. 3.50

LÉON DE TINSEAU, **Le Port d'Attache.** Fr. 3.50

PAUL MARGUERITE, **Les Jours s'allongent.** Fr. 3.50

ÉDITH WHARTON, **Chez les heureux du monde.** Fr. 3.50

Nous recommandons tous ces ouvrages pour les Bibliothèques Populaires et les enverrons volontiers à l'examen sur demande.

Hôtel et restaurant sans alcool

„AU MAJOR DAVEL"

Rue du Grand-St-Jean et Place de La Louve

LAUSANNE

Belles chambres confortables. Repas à toute heure.
Deux salles de restaurant. — Prix modérés.
TÉLEPHONE 2533.

Afin d'introduire ma

MACHINE à LAVER LE LINGE

à Fr. 21.— à la fois dans tous les ménages, je me suis décidé de l'envoyer **à l'essai, au prix avantageux ci-dessus. — Rien à payer a l'avance! Faculté de retour en cas de non convenance. Trois mois de crédit!** La machine se paie par l'usage au bout de peu de temps, grâce à l'économie sur le savon et n'attaque pas le linge. Facile à manier, elle produit davantage et est plus solide qu'une machine de 70 fr. Des milliers d'attestations à disposition! Construite en bois et non en fer-blanc, cette machine est indestructible. Tout en facilitant énormément le travail, elle est très économique. Ecrire de suite à

PAUL-ALFRED GŒBEL, BASEL

Des représentants sont demandés partout. Désigner dans les commandes la station de chemin de fer la plus proche.

RELIURE ET ENCADREMENTS

Ch. CAPT, Brassus

Reliures ordinaires et de luxe

Rabais pour Bibliothèques.

Travail soigné ✤ **Prix modérés**

MAISON DE CONFIANCE
FONDÉE EN 1895

SPÉCIALITÉ
de grands ordinaires
BEAUJOLAIS

Vins d'Arbois,
de
ST-GEORGES
et des **Pyrénées.**
Monopole.

Bordeaux.
Bourgogne.

VINS et SPIRITUEUX en GROS

RIVE & ROULET

10, rue Amat, GENÈVE

Seule maison allant acheter elle-même dans — les pays de production. —

REPRÉSENTANTS locaux DEMANDÉS

Conditions spéciales offertes au **personnel enseignant : COMMISSION de 10 %** sur le net des factures à tous ceux qui nous transmettront directement des commandes soit pour eux-mêmes, soit pour leurs amis et connaissances. — Demandez prix-courant et échantillons.

TÉLÉPHONE
— 255 —

VINS BLANCS
du pays en fûts et en bouteilles.

Ires MARQUES de
Yvorne, Villeneuve, Dézaley, Epesses, La Côte.
Vins valaisans et neuchâtelois.

Malaga. Madère.
Kirsch suisse.
Cognacs et Rhums.

P. BAILLOD & CIE

Place Centrale. • **LAUSANNE** • *Place Pépinet.*

Maison de premier ordre. — Bureau à La Chaux-de-Fonds.

Montres garanties dans tous les genres en **métal,** depuis fr. 6; **argent,** fr. 15; **or,** fr. 40.

Montres fines, Chronomètres. Fabrication. Réparations garanties à notre atelier spécial.

BIJOUTERIE OR 18 KARATS
Alliances — Diamants — Brillants.

BIJOUTERIE ARGENT
et Fantaisie.

ORFÈVRERIE ARGENT
Modèles nouveaux.

RÉGULATEURS
depuis fr. 20. —▪— Sonnerie cathédrale

Achat d'or et d'argent.

English spoken. — Man spricht deutsch.

GRAND CHOIX

Prix marqués en chiffres connus.

Remise
10 % au corps enseignant.

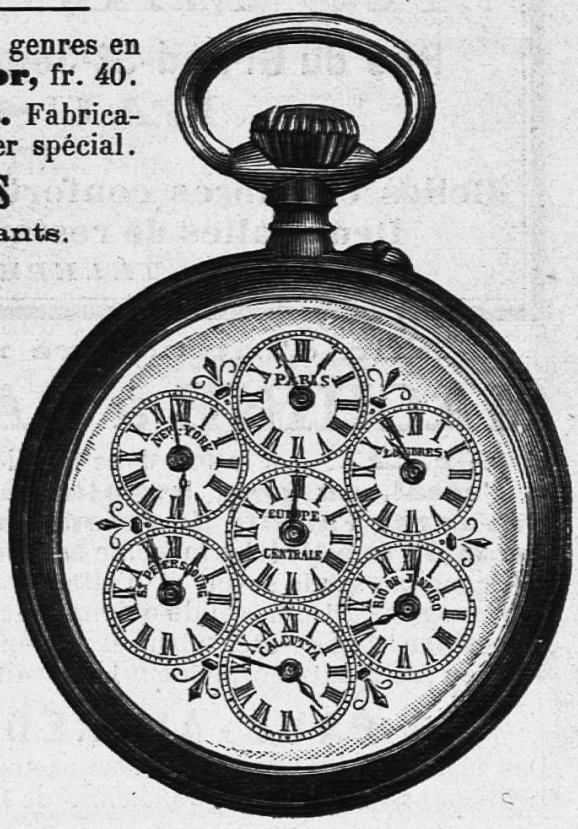

VAUD

Instruction Publique et Cultes

PLACES AUX CONCOURS

INSTITUTEURS : **Féchy** : fr. 1600, plus logement, jardin et bois nécessaire au chauffage de la salle d'école ; 11 août. — **Corcelles-le-Jorat** : fr. 1600, plus logement, jardin et 10 stères bois à charge de chauffer la salle d'école ; 14 août.

INSTITUTRICES : **Boulens** (école enfantine et travaux à l'aiguille) : fr. 600 plus logement, jardin et 4 stères sapin, à charge de chauffer la salle d'école ; 7 août. — **Rueyres** (semi-enfantine) : fr. 1000 et autres avantages légaux ; 11 août. — **Château d'Oex** (hameau de Gérignoz) : fr. 1000 plus indemnité de de fr. 270 pour logement et plantage ; 14 août. — **Corcelles-le-Jorat** : fr. 1000, plus logement, jardin et 6 stères bois, à charge de chauffer la salle d'école ; 14 août. — **Dompierre s. Lucens** (semi-enfantine et ouvrages) : fr. 1000, plus logement, plantage et le bois nécessaire au chauffage de la salle d'école ; 14 août. — **Sarzens** : fr. 1000 et autres avantages légaux ; 14 août. — **Essertes** : fr. 1000, plus logement, plantage et 6 stères sapin, à charge de chauffer la salle d'école ; 14 août. — **Vuibroye** : fr. 1000, plus logement, jardin, plantage et 4 stères bois, à charge de chauffer la salle d'école ; 18 août. — **Boussens** (travaux à l'aiguille) : fr. 300, pour toutes choses ; 18 août.

Collèges communaux.

MOUDON. — Le poste de maître de **français** au Collège de Moudon est au concours.

Traitement minimum légal et obligations légales.

Le titulaire pourra être appelé à donner d'autres branches d'enseignement suivant les besoins.

Entrée en fonctions le 24 août prochain.

Adresser les inscriptions au Département de l'Instruction publique (2e service) avant le 8 août, à 6 heures du soir.

NOMINATIONS

Instituteurs : MM. Oyon, Henri, à Chailly s. Clarens ; Delacrétaz, Arnold, à Villeneuve ; Renaud, Emile, à Aubonne ; Brocard, Jules, à Assens ; Goy, Charles, au Séchey (Le Lieu).

Institutrices : Mme Margot-Butticaz, Jeanne, aux Planches (Montreux).

Le 24 juillet, le Conseil d'Etat a nommé Mlle Bugnion, Jeanne, licenciée ès lettres de l'Université de Lausanne, en qualité de maîtresse de français aux élèves de langue étrangère, à l'école supérieure des jeunes filles de Lausanne ; ce à titre provisoire et pour une année.

FABRIQUE ET MAGASIN DE CERCUEILS

CH. CHEVALLAZ

Rue du Pont, 11, **LAUSANNE** — Rue de Flandres, 7, **NEUCHATEL**
Rue Colombière, 2, **NYON.**

COURONNES MORTUAIRES

Transports funèbres pour tous pays. — Cercueils de tous prix, du plus simple au plus riche, expédiés sur demande télégraphique :
Chevallaz Cercueils, Lausanne.

GRAND
RAYON
de
DRAPERIE
Anglaise
Française
et Suisse

MAIER & CHAPUIS
Lausanne

VÊTEMENTS
sur Mesure
et tout faits
FAÇON ÉLÉGANTE
et soignée
COUPE
irréprochable

MAISON MODÈLE

PRIX
modérés
Chiffres connus

ESCOMPTE
3 %

Rue du Pont
22
Rez-de-chaussée
Entre-sol
&
1er ÉTAGE

10 %
d'Escompte
aux
MEMBRES
de la
S. P. R.

L'EXAMEN

de mon prix-courant illustré, contenant environ 450 différents genres et que j'expédie gratis et franco à chacun, vous persuadera que nulle part vous n'achetez les

Chaussures

aussi avantageusement et bonnes que chez moi. A prix modéré vous obtenez une chaussure garantie solide, seyant irréprochablement tout à fait selon vos exigences.

Ci bas un extrait de mon prix courant :

Souliers de travail pour hommes, solides, cloués	N° 40/48	Fr. 7.80
Bottines pour messieurs, hautes avec crochets, clouées	» 40/48	» 9.—
Souliers de dimanche pour messieurs, garnis	» 40/48	» 9.50
Souliers de dimanche pour dames, garnis	» 36/42	» 7.30
Souliers de semaine pour dames, solides, cloués	» 36/42	» 6.50
Souliers pour garçons et fillettes	» 26/29	» 4.30

H. Bruhlmann-Huggenberger, Winterthur

Département de l'Instruction publique du Canton de Genève

ÉCOLE DE MÉTIERS

Année scolaire 1908-1909

Ouverture des ateliers : lundi 17 août 1908.

L'école de Métiers est une école d'apprentissage pour les métiers suivants :
a) charpente et menuiserie, — *b*) maçonnerie et taille de pierres, — *c*) ferblanterie et plomberie, — *d*) ébénisterie.

Le programme comprend les travaux dans les ateliers et l'enseignement des branches nécessaires à l'instruction professionnelle des ouvriers.

Age d'entrée : 14 ans.

L'école est gatuite pour les Suisses.

Les inscriptions sont reçues à la Direction de l'Enseignement professionnel, La Prairie, Genève.

Département de l'Instruction publique du canton de Geneve

ECOLE DES ARTS INDUSTRIELS

Année scolaire 1908-1909.

Ouverture des classes : lundi 17 août 1908.

L'Ecole des Arts industriels est une école d'apprentissage pour les industries artistiques suivantes : peinture décorative et céramique, — peinture sur émail, — sculpture sur pierre et sur bois, — ciselure et gravure, — moulage en plâtre, — fer forgé.

Le programme d'études comprend l'enseignement général du dessin et du modelage et les travaux pratiques en atelier.

Age d'entrée : 14 ans révolus.

L'Ecole est gratuite.

Les inscriptions sont reçues au Secrétariat de l'Ecole, boulevard James Fazy, 15.

EPARGNE SCOLAIRE

La Caisse mutuelle pour l'Épargne, 56, rue du Stand, Genève, fournit gratuitement tous les renseignements pour organiser l'Epargne scolaire.

Vêtements confectionnés

et sur mesure

POUR DAMES ET MESSIEURS

J. RATHGEB-MOULIN

Rue de Bourg, 20, Lausanne

Gilets de chasse. — Caleçons. — Chemises.
Draperie et Nouveautés pour Robes.
Linoléums.
Trousseaux complets.

LES SUCCÈS DU THÉATRE ROMAND

J.-H. BLANC. — Moille-Margot à la montagne, charge vaudoise en 3 actes. — 5 h., 3 f..... 1.50

BILLOD-MOREL, A. — Ruse électorale, comédie en 1 acte. — 6 h. 1.—

— Fameux Poisson ! comédie en 1 acte. — 7 h..... 1.—

BLANC, M. — Les maladresses d'un bel esprit, comédie en un acte. — 4 h., 1 f..... 1.—

— La valse de Lauterbach, vaudoiserie en 1 acte. — 7 h., 6 f. 1.—

BORAIN, J. — Ne laissez pas sortir le fou, comédie en 1 acte. 6 h..... 1.—

LAMBERT, A. — Trois soupirants, comédie en 1 acte. — 5 h., 3 f. 1.20

— L'amour est de tout âge, pochade en 1 acte. — 3 h., 4 f.. 1.—

— L'idée de Samuel, pièce villageoise en 1 acte. — 3 h., 5 f. 1.—

— Le calvaire d'un candidat, pièce en 1 acte, en prose. — 5 h., 3 f. 1.25

ROTH DE MARKUS, A. — O ma patrie, fantaisie patriotique vaudoise en 1 acte et 1 tableau, avec musique. — 2 h., 2 f.... 1.—
Musique (piano ou orchestre) et décors en location.

JUNG, Ch. — Le testament, pièce vaudoise en un acte..... 1.—

GENEVAY, E. — Un philantrophe malheureux, comédie-bouffe en un acte. — 5 h..... 1.25

— Une tante embarrassante, saynète en 1 acte. — 1 h., 2 f... 1.—

GENEVAY, E. — Sami et le Greffier à l'exposition de Milan, saynète en 3 actes. — 2 h., 1 f. 1.50

Pierre D'ANTAN. — Le mariage de Jean-Pierre, saynète en 1 acte. — 2 h., 3 f..... 1.—

— Une fille à marier, comédie en 1 acte. — 3 h., 3 f..... 1.—

— L'héritage du cousin..... 1.50

— Le remède à Belet..... 1.25

— Parvenus..... 1.50

— Les ambitions de Fanchette, comédie vaudoise en 1 acte. — 3 h., 2 f..... 1.50

— A la recherche d'une femme, comédie en 2 actes. — 4 h., 3 f. 1.50

P.-E. MAYOR. — Les deux moulins, comédie en 3 actes, *pour enfants*, avec chœur. — 3 h., 3 f. et figur..... 1.25
Partition, piano et chants (en location). — Partition des chœurs (rab. par quantité)... —.50

— Pour l'honneur, drame en 1 acte. — 3 f., 1 h..... 1.—

— Ces dames, comédie en 1 acte. — 3 f..... 1.—

PENARD, F. — Un nouvel-an chez nous, comédie en 1 acte et 1 prologue..... 1.—

— Le mariage d'Aloïs, comédie-vaudeville (avec chants populaires) en 1 acte et 1 prologue. 1.25

RIBAUX, Ad. — Figures disparues, comédie en 1 acte. — 2 h., 2 f. 1.—

— L'Alpe consolatrice, comédie en 3 actes. — 9 h., 7 f..... 1.50

LIBRAIRIE DES SOCIÉTÉS LITTÉRAIRES ET DRAMATIQUES
et des Écoles, Pensionnats, Instituts, etc.

Comédies. — Drames. — Vaudevilles. — Monologues. — Dialogues. — Opérettes. — Saynètes et scènes comiques. — Duos et chansons comiques avec parlé. — Rondes. — Pantomimes. — Guignols. — Chœurs de circonstance pour distribution de prix, promotions, fêtes scolaires, etc., etc. — Chœurs d'enfants et de femmes. — Chœurs mixtes et chœurs d'hommes.

IMMENSE CHOIX

CHEZ FŒTISCH FRÈRES (S.A.)

Magasin général de musique

LAUSANNE

Lausanne. — Imprimeries Réunies.

DIEU HUMANITÉ PATRIE

XLIVe ANNÉE. — Nos 33-34. LAUSANNE — 22 août 1908.

L'EDUCATEUR

(·EDUCATEUR·ET·ECOLE·REUNIS·)

ORGANE

DE LA

Société Pédagogique de la Suisse romande

PARAISSANT TOUS LES SAMEDIS

Rédacteur en Chef :

FRANÇOIS GUEX

Directeur des Ecoles normales du canton de Vaud, Professeur de pédagogie à l'Université de Lausanne.

Rédacteur de la partie pratique :

U. BRIOD

Maître à l'Ecole d'application annexée aux Ecoles normales vaudoises.

Gérant : Abonnements et Annonces :

CHARLES PERRET

Instituteur, Route de Morges, 24, Lausanne.

COMITÉ DE RÉDACTION :

VAUD : **R. Ramuz,** instituteur, Grandvaux.

JURA BERNOIS : **H. Gobat,** inspecteur scolaire, Delémont.

GENÈVE : **W. Rosier,** conseiller d'Etat.

NEUCHATEL : **C. Hintenlang,** instituteur, Noiraigue.

PRIX DE L'ABONNEMENT : Suisse, 5 fr.; Etranger, 7 fr. 50.

PRIX DES ANNONCES : 30 centimes la ligne.

Tout ouvrage dont l'*Educateur* recevra deux exemplaires aura droit à une annonce ou à un compte-rendu, s'il y a lieu.

On peut s'abonner et remettre les annonces :

LIBRAIRIE PAYOT & Cie, LAUSANNE



Bienne

30 000 habitants, belle situation au pied du Jura. Lac de Bienne, île de St-Pierre. Gorges pittoresques du Taubenloch. Bureau officiel de renseignements.

Hôtels Bielerhof, Couronne, Gare, Victoria, Central, National, Ours, Croix-Blanche.

Restaurants Buffet de la Gare, Café Français, Augustinerbräu, Café Rüschli, Café Viennois, Restaurant des Gorges Taubenloch.

Stations climatériques sur Bienne

Macolin 900 m. — **Evilard** 700 m.

Deux funiculaires Vue splendide de la chaine du Jura sur les Alpes.

Macolin Kurhaus avec halle de restauration. Hôtel Bellevue, parc aux cerfs. Pension Widmer.

Evilard Kurhaus Aux Trois Sapins, avec restauration sous les allées ombragées. Hôtel Beau-Site. Restaurant de la Gare.

Promenades superbes dans forêts étendues. Grandes localités et places de jeux pour sociétés et écoles. G 13427

EPARGNE SCOLAIRE

La Caisse mutuelle pour l'Épargne, 56, rue du Stand, Genève, fournit gratuitement tous les renseignements pour organiser l'Epargne scolaire.

On demande

pour Versailles une jeune **INSTITUTRICE** catholique pour enseigner le français, l'allemand et la musique à **trois enfants** agés de 11 à 6 ans. Entrée au 15 septembre.

S'adresser jusqu'au 1er septembre à Mme Doncieux, Hôtel de l'Ours, Grindelwald.

JEUNE GARÇON

Veuf cherche pour un an dès fin septembre, pension pour garçon de 15 ans dans famille de pasteur ou maître d'école, parlant l'allemand.

Offres détaillées avec prix sous chiffre **Z. E. 9255** à l'agence de publicité **Rudolf Mosse, Zurich.**

FABRIQUE ET MAGASIN DE CERCUEILS

CH. CHEVALLAZ

Rue du Pont, 11, LAUSANNE — Rue de Flandres, 7, NEUCHATEL
Rue Colombière, 2, NYON.

COURONNES MORTUAIRES

Transports funèbres pour tous pays. — Cercueils de tous prix, du plus simple au plus riche, expédiés sur demande télégraphique :

Chevallaz Cercueils, Lausanne.

PAYOT & Cie - Libraires-Éditeurs - PAYOT & Cie

VIENNENT DE PARAITRE :

Géographie générale illustrée.

W. ROSIER & E. CHAIX. **Manuel de géographie physique,** ouvr. cont. 386 autotypies, figures, plans et cartes In 4° carton. Fr. 3 50

La Suisse économique, conférences données au 1er Cours international d'expansion commerciale à Lausanne. 2 vol. gr. in 8° » 12 —

PIERRE LOTI. **Pêcheurs d'Islande** » — 95

ANATOLE FRANCE. **Le crime de Sylvestre Bonnard.** » — 95

FRANÇOIS COPPEE. **Le coupable.** » — 95

ALEXANDRE DUMAS. **La Dame aux Camélias.** » — 95

OCTAVE FEUILLET. **Le roman d'un jeune homme pauvre.** » — 95

LES MEILLEURS AUTEURS CLASSIQUES : **Boileau, Châteaubriand, Corneille, Fénelon, Marivaux, Molière Pascal, Rousseau, Voltaire,** etc. Chaque vol. in-16, broché » — 95

Relié » 1 75

ED. ROD. **Aloyse Valérien.** Roman. » 3 50

EDMOND ROSSIER, **Profils de Reines.** Préf. par Gabriel Monod. » 3.50

Isabelle de Castille. — Catherine de Médicis. — Elisabeth d'Angleterre. — Anne d'Autriche. - Marie-Thérèse. - Catherine II. - Louise de Prusse. -Victoria.

LE PÈRE VANILLE, *(Eugène Hänni),* **Trois ans chez les Canaques.** Avec une couverture illustrée et un avant-propos du Dr J. Jacot-Guillarmod. Fr. 3 50

A. FOGAZZARO, **Le Mystère du Poète,** Trad. A. Gladès. » 3 50

Nous recommandons vivement ces collections bon marché et enverrons volontiers à l'examen sur demande.

Hôtel et restaurant sans alcool

„AU MAJOR DAVEL"

Rue du Grand-St-Jean et Place de La Louve

LAUSANNE

Belles chambres confortables. Repas à toute heure.
Deux salles de restaurant. — Prix modérés.

TÉLEPHONE 2533.

Afin d'introduire ma

MACHINE à LAVER LE LINGE

à Fr. 21.— à la fois dans tous les ménages, je me suis décidé de l'envoyer **à l'essai, au prix avantageux ci-dessus. — Rien à payer a l'avance ! Faculté de retour en cas de non convenance. Trois mois de crédit !** La machine se paie par l'usage au bout de peu de temps, grâce à l'économie sur le savon et n'attaque pas le linge. Facile à manier, elle produit davantage et est plus solide qu'une machine de 70 fr. Des milliers d'attestations à disposition ! Construite en bois et non en fer-blanc, cette machine est indestructible. Tout en facilitant énormément le travail, elle est très économique. Ecrire de suite à

PAUL-ALFRED GŒBEL, BASEL

Des représentants sont demandés partout. Désigner dans les commandes la station de chemin de fer la plus proche.

RELIURE ET ENCADREMENTS

Ch. CAPT, Brassus

Reliures ordinaires et de luxe

Rabais pour Bibliothèques.

Travail soigné ✣ **Prix modérés**

MAISON DE CONFIANCE
FONDÉE EN 1895

SPÉCIALITÉ
de grands ordinaires
BEAUJOLAIS

Vins d'Arbois,
de
ST-GEORGES
et des **Pyrénées.**
Monopole.

Bordeaux.
Bourgogne.

VINS et SPIRITUEUX en GROS

RIVE & ROULET

10, rue Amat, GENÈVE

Seule maison allant acheter elle-même dans — les pays de production. —

REPRÉSENTANTS locaux DEMANDÉS

Conditions spéciales offertes au **personnel enseignant : COMMISSION de 10 %** sur le net des factures à tous ceux qui nous transmettront directement des commandes soit pour eux-mêmes, soit pour leurs amis et connaissances. — Demandez prix-courant et échantillons.

TÉLÉPHONE
— 255 —

VINS BLANCS
du pays en fûts et en bouteilles.

Ires MARQUES de
Yvorne, Villeneuve, Dézaley, Epesses, La Côte.
Vins valaisans et neuchâtelois.

Malaga. Madère.
Kirsch suisse.
Cognacs et Rhums.

P. BAILLOD & CIE

Place Centrale. ● **LAUSANNE** ● *Place Pépinet.*

Maison de premier ordre. — Bureau à La Chaux-de-Fonds.

Montres garanties dans tous les genres en **métal,** depuis fr. 6; **argent,** fr. 15; **or,** fr. 40.

Montres fines, Chronomètres. Fabrication. Réparations garanties à notre atelier spécial.

BIJOUTERIE OR 18 KARATS
Alliances — Diamants — Brillants.

BIJOUTERIE ARGENT
et Fantaisie.

ORFÈVRERIE ARGENT
Modèles nouveaux.

RÉGULATEURS
depuis fr. 20. —▪— Sonnerie cathédrale

Achat d'or et d'argent.

English spoken. — Man spricht deutsch.

GRAND CHOIX

Prix marqués en chiffres connus.

Remise
10 % au corps enseignant.



VAUD

Instruction Publique et Cultes

PLACES AUX CONCOURS

INSTITUTEURS : Chabrey : fr. 1600 plus logement, plantage et le bois nécessaire au chauffage de la salle d'école ; 21 août. — **Corcelles près Payerne :** fr. 1600 et autres avantages légaux ; 25 août.

INSTITUTRICES : **Rougemont** (hameau de Flendruz) : fr. 1000, plus logement de 3 pièces et cuisine, fr. 20 d'indemnité de jardin et bois nécessaire au chauffage de la salle d'école ; 25 août. — **Lausanne** (école enfantine): fr. 1200 à 1800 suivant années de services dans le canton pour toutes choses. La titulaire sera tenue d'habiter sur le territoire de la commune de Lausanne ; 1er sept. — **Oron la Ville** : fr. 1000 plus logement et jardin ; 1er sept.

MM. les **chefs de section militaire** sont informés qu'ils peuvent toucher dès ce jour, à la Recette de district, l'indemnité qui leur est dûe pour les exemens des cours complémentaires.

S

VETEMENTS

Maier & Chapuis, Lausanne

Rue du Pont

escompte 10 0/0 à 30 jours.

aux membres de la Société.

MAISON MODÈLE

P V

EDITION „ATAR“ GENEVE

MANUELS SCOLAIRES

adoptés par le Département de l'instruction publique du Canton de Genève et ailleurs.

Exercices et problèmes d'arithmétique, par André Corbaz. — *A. Calcul écrit :* 1re série (élèves de 7 à 9 ans), 70 c.; livre du maître, 1 fr.; 2e série (élèves de 9 à 11 ans), 90 c.; livre du maître, 1 fr. 40; 3e série (élèves de 11 à 13 ans), 1 fr. 20; livre du maître, 1 fr. 80. — *B. Calcul oral :* 1re série, 60 c.; 2e série, 80 c.; 3e série, 90 c. — *C.* **Exercices et problèmes de géométrie et de toisé. Problèmes constructifs.** 2me édition, 1 fr. 50. — *D.* **Solutions de géométrie,** 50 c.

Livre de lecture, par André Charrey, à l'usage des écoles primaires de Genève, 1 fr. 80

Livre de lecture, par A. Gavard, 2 fr. —

Manuels d'Allemand, par le prof. A. Lescaze : **Premières leçons intuitives d'allemand,** 3e édition, 75 c. — **Manuel pratique de langue allemande,** 1e partie, 4e édition, 1 fr. 50. — **Manuel pratique de langue allemande,** 2me partie, 3e édition, 3 fr. — **Lehrbuch für den Unterricht in der deutschen Sprache,** auf Grundlage der Anschauung, 1re partie, 1 fr. 40; 2e partie, 1 fr. 50. — **Lehr- und Lesebuch,** 3e partie, 1 fr. 50

Notions élémentaires d'instruction civique, par M. Duchosal. Edition complète, 60 c.; édition réduite, 45 c.

Premiers éléments d'Histoire naturelle, par le prof. Eug. Pittard, 2e édition, 240 figures dans le texte, 2 fr. 75

Leçons et Récits d'Histoire suisse, par Alfred Schutz. Nombreuses illustrations. Cart., 2 fr.; relié, 5 fr. —

Manuel d'enseignement antialcoolique, par J. Denis. 80 illustrations, 8 planches en couleurs, Relié, 2 fr. —

Manuel du petit Solfégien, par J.-A. Clift, 95 c.

Nouveau traité complet de sténographie Aimé Paris, par Roulleer-Leuba. Broché, 2 fr. 50. Cartonné, 3 fr. —

Prose et Vers français, en usage à l'Université de Genève, 2 fr. —

Parlons français, par W. Plud'hun, 15e mille, avec l'index alphabét., 1 fr. —

Comment prononcer le français, par W. Plud'hun, 50 c.

Histoire sainte. Rédigée en vue d'un cycle d'enseignement de 2 ans, par M. le past. Albert Thomas, 65 c.

Pourquoi pas ? essayons, manuel antialcoolique, par F. Guillermet. Broché, 1 fr. 50. Relié, 2 fr. 75

Vêtements confectionnés

et sur mesure

POUR DAMES ET MESSIEURS

J. RATHGEB-MOULIN

Rue de Bourg, 20, Lausanne

Gilets de chasse. — Caleçons. — Chemises.
Draperie et Nouveautés pour Robes.
Linoléums.
Trousseaux complets.

Systèmes brevetés.

MOBILIER SCOLAIRE HYGIÉNIQUE

Modèles déposés.

MAISON MAUCHAIN

J. RAPPA & Cie, succ.

GENÈVE

Médailles d'or :

Paris 1885 ***Havre 1893***
Paris 1889 ***Genève 1896***
Paris 1900

Les plus hautes récompenses accordées au mobilier scolaire.

Attestations et prospectus à disposition.

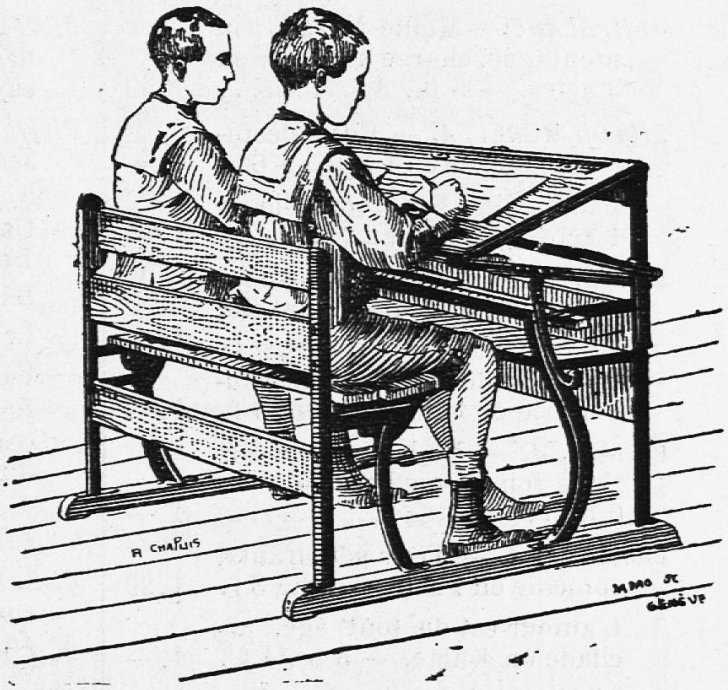

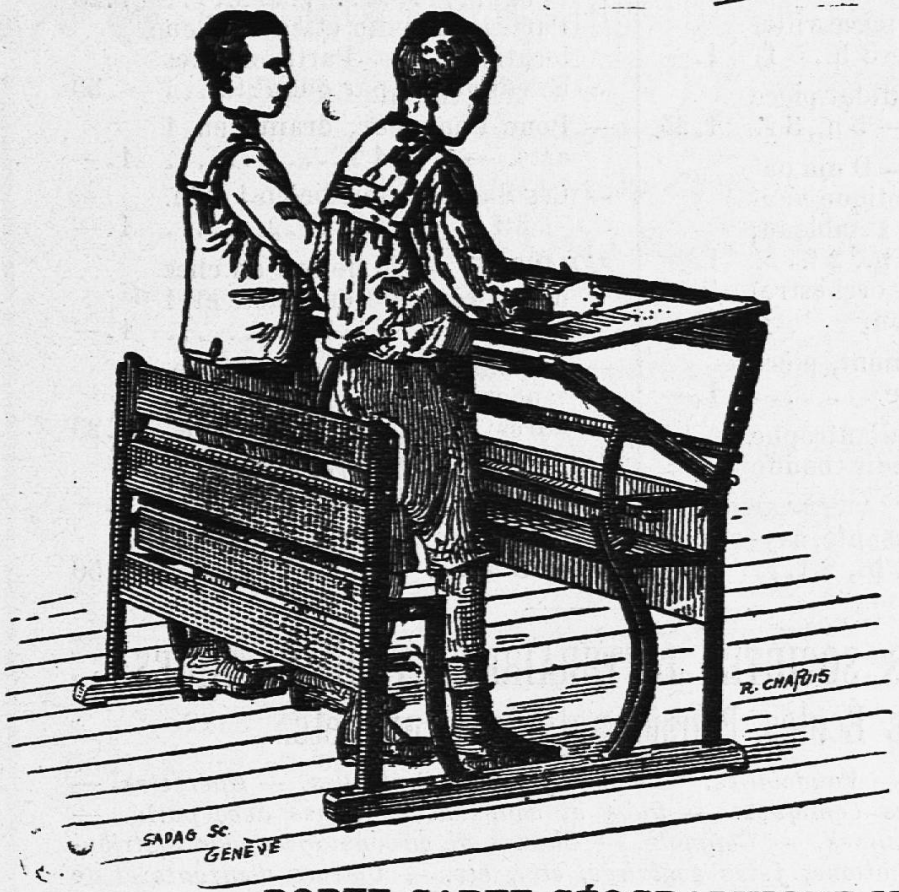

Pupitre avec banc

Pour Ecoles Primaires

Modèle nº 20

donnant toutes les hauteurs et inclinaisons nécessaires à l'étude.

Prix : fr. 35.—.

PUPITRE AVEC BANC

ou chaises.

Modèle nº 15 *a*

Travail assis et debout

et s'adaptant à toutes les tailles.

Prix : Fr. 42.50.

RECOMMANDÉ

par le Département de l'Instruction publique du Canton de Vaud.

TABLEAUX-ARDOISES

fixes et mobiles, évitant les reflets.

SOLIDITÉ GARANTIE

PORTE CARTE GÉOGRAPHIQUE MOBILE

et permettant l'exposition horizontale rationnelle

Les pupitres « MAUCHAIN » peuvent être fabriqués dans toute localité
S'entendre avec la maison.

Localités vaudoises ou notre matériel scolaire est en usage : Lausanne, dans plusieurs établissements officiels d'instruction ; Montreux, Vevey, Yverdon, Moudon, Payerne, Grandcour, Orbe, Chavannes, Vallorbe, Morges, Coppet, Corsier, Sottens, St-Georges, Pully, Bex, Rivaz, Ste-Croix, Veytaux, St-Légier, Corseaux, Châtelard, Granges, la Tour de Peilz, Rances, La Praz, Champvent, Lavey, Morcles, Aigle, Chexbres, Combremont, Echallens, etc.

CONSTRUCTION SIMPLE — MANIEMENT FACILE

LES SUCCÈS DU THÉATRE ROMAND

J.-H. BLANC. — Moille-Margot à la montagne, charge vaudoise en 3 actes. — 5 h., 3 f..... 1.50

BILLOD-MOREL, A. — Ruse électorale, comédie en 1 acte. — 6 h. 1.—

— Fameux Poisson ! comédie en 1 acte. — 7 h..... 1.—

BLANC, M. — Les maladresses d'un bel esprit, comédie en un acte. — 4 h., 1 f..... 1.—

— La valse de Lauterbach, vaudoiserie en 1 acte. — 7 h., 6 f. 1.—

BORAIN, J. — Ne laissez pas sortir le fou, comédie en 1 acte. 6 h..... 1.—

LAMBERT, A. — Trois soupirants, comédie en 1 acte. — 5 h., 3 f. 1.20

— L'amour est de tout âge, pochade en 1 acte. — 3 h., 4 f.. 1.—

— L'idée de Samuel, pièce villageoise en 1 acte. — 3 h., 5 f. 1.—

— Le calvaire d'un candidat, pièce en 1 acte, en prose. — 5 h., 3 f. 1.25

ROTH DE MARKUS, A. — O ma patrie, fantaisie patriotique vaudoise en 1 acte et 1 tableau, avec musique. — 2 h., 2 f.... 1.—
Musique (piano ou orchestre) et décors en location.

JUNG, Ch. — Le testament, pièce vaudoise en un acte..... 1.—

GENEVAY, E. — Un philantrophe malheureux, comédie-bouffe en un acte. — 5 h..... 1.25

— Une tante embarrassante, saynète en 1 acte. — 1 h., 2 f... 1.—

GENEVAY, E. — Sami et le Greffier à l'exposition de Milan, saynète en 3 actes. — 2 h., 1 f. 1.50

Pierre D'ANTAN. — Le mariage de Jean-Pierre, saynète en 1 acte. — 2 h., 3 f..... 1.—

— Une fille à marier, comédie en 1 acte. — 3 h., 3 f..... 1.—

— L'héritage du cousin..... 1.50

— Le remède à Belet..... 1.25

— Parvenus..... 1.50

— Les ambitions de Fanchette, comédie vaudoise en 1 acte. — 3 h., 2 f..... 1.50

— A la recherche d'une femme, comédie en 2 actes. — 4 h., 3 f. 1.50

P.-E. MAYOR. — Les deux moulins, comédie en 3 actes, *pour enfants*, avec chœur. — 3 h., 3 f. et figur..... 1.25
Partition, piano et chants (en location). — Partition des chœurs (rab. par quantité)... —.50

— Pour l'honneur, drame en 1 acte. — 3 f., 1 h..... 1.—

— Ces dames, comédie en 1 acte. — 3 f..... 1.—

PENARD, F. — Un nouvel-an chez nous, comédie en 1 acte et 1 prologue..... 1.—

— Le mariage d'Aloïs, comédie-vaudeville (avec chants populaires) en 1 acte et 1 prologue. 1.25

RIBAUX, Ad. — Figures disparues, comédie en 1 acte. — 2 h., 2 f. 1.—

— L'Alpe consolatrice, comédie en 3 actes. — 9 h., 7 f..... 1.50

LIBRAIRIE DES SOCIÉTÉS LITTÉRAIRES ET DRAMATIQUES
et des Écoles, Pensionnats, Instituts, etc.

Comédies. — Drames. — Vaudevilles. — Monologues. — Dialogues. — Opérettes. — Saynètes et scènes comiques. — Duos et chansons comiques avec parlé. — Rondes. — Pantomimes. — Guignols. — Chœurs de circonstance pour distribution de prix, promotions, fêtes scolaires, etc., etc. — Chœurs d'enfants et de femmes. — Chœurs mixtes et chœurs d'hommes.

IMMENSE CHOIX

CHEZ FŒTISCH FRÈRES (S.A.)

Magasin général de musique

LAUSANNE

Lausanne. — Imprimeries Réunies.

DIEU HUMANITÉ PATRIE

XLIVe ANNÉE. — Nos 35-36. LAUSANNE — 5 septembre 1908.

L'EDUCATEUR

(·EDUCATEUR·ET·ECOLE·REUNIS·)

ORGANE

DE LA

Société Pédagogique de la Suisse romande

PARAISSANT TOUS LES SAMEDIS

Rédacteur en Chef :

FRANÇOIS GUEX

Directeur des Ecoles normales du canton de Vaud, Professeur de pédagogie à l'Université de Lausanne.

Rédacteur de la partie pratique :

U. BRIOD

Maître à l'Ecole d'application annexée aux Ecoles normales vaudoises.

Gérant : Abonnements et Annonces :

CHARLES PERRET

Instituteur, Route de Morges, 24, Lausanne.

COMITÉ DE RÉDACTION :

VAUD : **R. Ramuz**, instituteur, Grandvaux.

JURA BERNOIS : **H. Gobat**, inspecteur scolaire, Delémont.

GENÈVE : **W. Rosier**, conseiller d'Etat.

NEUCHATEL : **C. Hintenlang**, instituteur, Noiraigue.

PRIX DE L'ABONNEMENT : Suisse, 5 fr.; Etranger, 7 fr. 50.

PRIX DES ANNONCES : 30 centimes la ligne.

Tout ouvrage dont l'*Educateur* recevra deux exemplaires aura droit à une annonce ou à un compte-rendu, s'il y a lieu.

On peut s'abonner et remettre les annonces :

LIBRAIRIE PAYOT & Cie, LAUSANNE



Ecoles Normales du canton de Vaud

Les examens complémentaires

pour l'obtention du brevet de capacité en vue de l'enseignement primaire auront lieu à Lausanne dès le 23 septembre, à 8 heures du matin.

Les aspirants et aspirantes doivent adresser leurs demandes d'inscription au département de l'instruction publique (2e service); jusqu'au 16 septembre, à 6 heures du soir.

P 34,208 L

Ecoles normales du canton de Vaud

Formation du personnel enseignant

pour les travaux à l'aiguille et les écoles enfantines

Des cours spéciaux seront donnés du **1er novembre 1908 au 1er juillet suivant,** en vue de la préparation des jeunes filles qui désirent se vouer à cet enseignement.

Ces cours sont organisés de façon à ce que les élèves qui les suivent puissent obtenir, si elles le désirent, les deux brevets spéciaux.

Les examens d'admission auront lieu à **l'école normale, le mardi 6 octobre prochain, à 8 heures du matin.**

Les personnes qui désirent subir ces examens doivent s'annoncer au directeur des écoles normales **avant le 26 septembre prochain,** et joindre à leur demande d'inscription :

1. Un acte de naissance; et, pour les étrangères au canton, un acte d'origine;
2. Un témoignage de bonnes mœurs délivré par la municipalité du domicile;
3. Un certificat de vaccination;
4. Une déclaration portant qu'elles s'engagent à desservir pendant 3 ans au moins une école d'ouvrages ou une école enfantine dans le canton, après l'obtention de leur **diplôme.**

Les aspirantes qui, en cas d'admission, désirent être mises au bénéfice des **bourses** accordées par l'Etat, doivent l'indiquer dans leur lettre d'inscription.

Pour être admises, les aspirantes doivent être âgées de 17 ans au moins dans l'année, subir l'examen médical prévu pour l'admission à l'école normale des jeunes filles, ainsi qu'un examen satisfaisant sur les objets enseigés à l'école primaire, **dans les limites fixées par le règlement des écoles normales.**

Ce règlement sera envoyé sur demande.

H 34,244 L.

FABRIQUE ET MAGASIN DE CERCUEILS

CH. CHEVALLAZ

Rue du Pont, 11, LAUSANNE — Rue de Flandres, 7, NEUCHATEL
Rue Colombière, 2, NYON.

COURONNES MORTUAIRES

Transports funèbres pour tous pays. — Cercueils de tous prix, du plus simple au plus riche, expédiés sur demande télégraphique :
Chevallaz Cercueils, Lausanne.

PAYOT & Cie - Libraires-Éditeurs - PAYOT & Cie

VIENNENT DE PARAITRE :

Géographie générale illustrée.

W. ROSIER & E. CHAIX. **Manuel de géographie physique,** ouvr. cont. 386 autotypies, figures, plans et cartes In 4° carton. Fr. 3 50

La Suisse économique, conférences données au 1er Cours international d'expansion commerciale à Lausanne. 2 vol. gr. in 8° » 12 —

ED. ROD. **Aloyse Valérien**. Roman. » 3 50

EDMOND ROSSIER, **Profils de Reines.** Préf. par Gabriel Monod. » 3.50
Isabelle de Castille. — Catherine de Médicis. — Elisabeth d'Angleterre. — Anne d'Autriche. - Marie-Thérèse. - Catherine II. - Louise de Prusse. -Victoria.

LE PÈRE VANILLE, *(Eugène Hänni)*, **Trois ans chez les Canaques.** Avec une couverture illustrée et un avant-propos du Dr J. Jacot-Guillarmod. Fr. 3 50

A. FOGAZZARO, **Le Mystère du Poète,** Trad. A. Gladès. » 3 50

PIERRE LOTI. **Pêcheurs d'Islande** » — 95

ANATOLE FRANCE. **Le crime de Sylvestre Bonnard.** » — 95

FRANÇOIS COPPEE. **Le coupable.** » — 95

ALEXANDRE DUMAS. **La Dame aux Camélias.** » — 95

OCTAVE FEUILLET. **Le roman d'un jeune homme pauvre.** » — 95

LES MEILLEURS AUTEURS CLASSIQUES : **Boileau, Châteaubriand, Corneille, Fénelon, Marivaux, Molière Pascal, Rousseau, Voltaire,** etc. Chaque vol. in-16, broché » — 95
Relié » 1 75

Nous recommandons vivement ces collections bon marché et enverrons volontiers à l'examen sur demande.

Hôtel et restaurant sans alcool

„AU MAJOR DAVEL"

Rue du Grand-St-Jean et Place de La Louve

LAUSANNE

Belles chambres confortables. Repas à toute heure.
Deux salles de restaurant. — Prix modérés.
TÉLEPHONE 2533.

Mauerhofer & Brélaz

Rue Saint-Pierre 8. LAUSANNE, Rue Saint-Pierre, 8.

Offre au corps enseignant la toile de coton, fournie aux écoles du canton, au prix exceptionnel de 70 centimes le mètre, net au comptant, franco. Livrable dès fin août.

Wanted an appointmentas English Tutor in Private Family or Public School by an American Young man References furnished and required. — Address letters prepaid Dennenoord, Hilversum, Holland.

TROUVÉ un paquet dans le train de Cossonay (train des congressistes) le 7 août. — Le réclamer ou écrire à L. DOEBELI, *Chavannes* près Renens.

On demande

pour Versailles une jeune **INSTITUTRICE** catholique pour enseigner le français, l'allemand et la musique à **trois enfants** agés de 11 à 6 ans. Entrée au 15 septembre.

S'adresser jusqu'au 1er septembre à Mme Doncieux, Hôtel de l'Ours, Grindelwald.

MAISON DE CONFIANCE
FONDÉE EN 1895

TÉLÉPHONE
— 255 —

VINS et SPIRITUEUX en GROS

RIVE & ROULET

10, rue Amat, GENÈVE

Seule maison allant acheter elle-même dans — les pays de production. —

SPÉCIALITÉ
de grands ordinaires
BEAUJOLAIS

Vins d'Arbois,
de
ST-GEORGES
et des **Pyrénées.**
Monopole.

Bordeaux.
Bourgogne.

REPRÉSENTANTS locaux DEMANDÉS

Conditions spéciales offertes au **personnel enseignant : COMMISSION de 10 %** sur le net des factures à tous ceux qui nous transmettront directement des commandes soit pour eux-mêmes, soit pour leurs amis et connaissances. — Demandez prix-courant et échantillons.

VINS BLANCS
du pays en fûts et en bouteilles.

Ires MARQUES de
Yvorne, Villeneuve, Dézaley, Epesses, La Côte.
Vins valaisans et neuchâtelois.

Malaga. Madère.
Kirsch suisse.
Cognacs et Rhums.

P. BAILLOD & CIE

Place Centrale. • **LAUSANNE** • *Place Pépinet.*

Maison de premier ordre. — Bureau à La Chaux-de-Fonds

Montres garanties dans tous les genres en **métal,** depuis fr. 6; **argent,** fr. 15; **or,** fr. 40.

Montres fines, Chronomètres. Fabrication. Réparations garanties à notre atelier spécial.

BIJOUTERIE OR 18 KARATS
Alliances — Diamants — Brillants.

BIJOUTERIE ARGENT
et Fantaisie.

ORFÈVRERIE ARGENT
Modèles nouveaux.

RÉGULATEURS
depuis fr. 20. —▪— Sonnerie cathédrale

Achat d'or et d'argent.

English spoken. — Man spricht deutsch.

GRAND CHOIX

Prix marqués en chiffres connus.

Remise
10 % au corps enseignant.

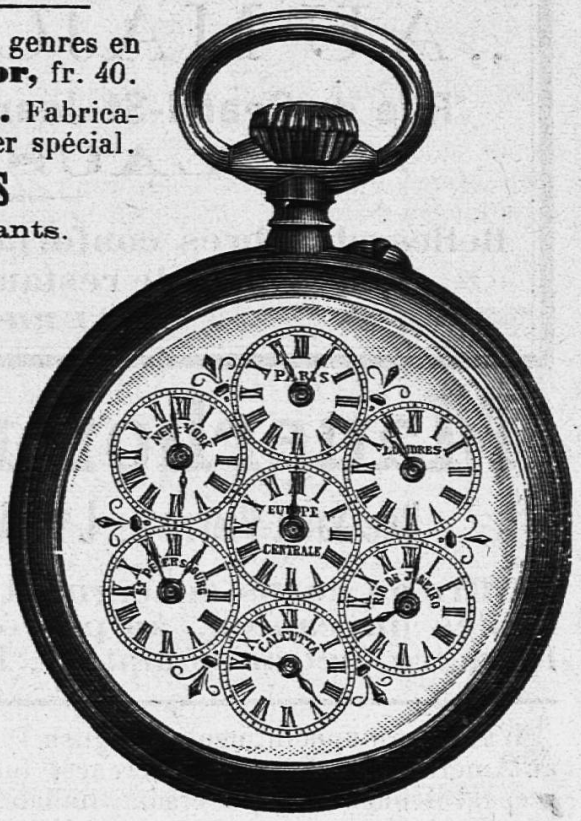

VAUD

Instruction Publique et Cultes

PLACES AUX CONCOURS

INSTITUTEUR : Prangins : fr. 1600 et autres avantages légaux ; 4 sept.
INSTITUTRICES : Sergey : fr. 1000 et avantages légaux ; 4 septembre. — **Cronay** : fr. 1000 plus logement, jardin et 6 stères bois, à charge de chauffer la salle d'école ; 8 septembre. — **Essertines sur Yverdon** : fr. 1000, plus logement, indemnité de fr. 20 pour plantage et le bois nécessaire au chauffage de la salle d'école, 11 sept.

Gymnase classique cantonal

Rentrée le 7 septembre à **2 heures.**
Rentrée des cours : 8 septembre à **7 heures** du matin.

Département de l'Instruction publique et des Cultes.

Nominations

Le Conseil d'Etat dans sa séance du 25 août 1908, a nommé, à titre provisoire et pour une année M. Louis CAILLE, licencié ès-lettres classiques, au poste de maître de français du collège de Moudon.

ECOLES PRIMAIRES

INSTITUTEURS :

MM. Jaccard, Ernest, à Vuitebœuf ; Guex, Jules, à Aigle ; Jaquet, Charles, à Bretigny ; Bélaz, Olivier, à Féchy ; Delisle, Adolphe, à Corcelle-le-Jorat.

INSTITUTRICES :

Mlles Lugrin, Rose, à Morges ; Michot, Sophie, à St-Livres ; Freymond, Alice, à Essertes ; Besson, Blanche, à Dompierre. Mme Ravy-Clavel, Emma, à Gérignoz (Chateau d'OEx). Mlle Ramuz, Marie, à Vuibroye. Mme Pittet-Enning, Clara, à Sarzens. Mlle Jouvenat, Sophie, maîtresse d'école enfantine et de travaux à l'aiguille, à Essertines sur Rolle. Ruedi, Lina, à Rueyres.

SERVICE DE L'INSTRUCTION

Classes primaires supérieures du canton de Vaud

Les examens en vue de l'obtention du **diplôme spécial pour l'enseignement primaire supérieur**, prévu par la loi du 15 mai 1906 sur l'instruction publique primaire, auront lieu à l'**Ecole normale, les 28, 29 et 30 sept. prochain, dès 8 heures du matin.**

Les candidats doivent adresser leur demande d'incription au Département de l'Jnstruction publique, service de l'Instruction, **jusqu'au 21 septembre**, à 6 h. du soir.

Jeune Instituteur

trouverait place avantageuse à l'**Orphelinat de Lausanne**. Entrée en fonctions immédiate. — S'adresser au Directeur, *avenue Druey 3.*

Société des Anciens Normaliens

La réunion annuelle a été fixée au **Samedi 12 septembre, à l'Hôtel de France à Lausanne.** — Rendez-vous pour la sèance à 11 h. — Banquet à midi.

Les sociétaires et amis de l'Association qui désirent prendre part à cette réunion sont priés de faire connaître leur adhésion au secrétaire-caissier, M. Henri Berney, à Renens, jusqu'au *samedi 5 septembre* au plus tard.

Le Comité.

S

VETEMENTS

Maier & Chapuis, Lausanne

Rue du Pont

escompte **10 %** à 30 jours.

aux membres de la Société.

MAISON MODÈLE

P V

Bienne 30 000 habitants, belle situation au pied du Jura. Lac de Bienne, île de St-Pierre. Gorges pittoresques du Taubenloch. Bureau officiel de renseignements.

Hôtels Bielerhof, Couronne, Gare, Victoria, Central, National, Ours, Croix-Blanche.

Restaurants Buffet de la Gare, Café Français, Augustinerbräu, Café Rüschli, Café Viennois, Restaurant des Gorges Taubenloch.

Stations climatériques sur Bienne

Macolin 900 m. **Evilard** 700 m.

Deux funiculaires Vue splendide de la chaine du Jura sur les Alpes.

Macolin Kurhaus avec halle de restauration. Hôtel Bellevue, parc aux cerfs. Pension Widmer.

Evilard Kurhaus Aux Trois Sapins, avec restauration sous les allées ombragées. Hôtel Beau-Site. Restaurant de la Gare.

Promenades superbes dans forêts étendues. Grandes localités et places de jeux pour sociétés et écoles. G 13427

L'EXAMEN

de mon prix-courant illustré, contenant environ 450 différents genres et que j'expédie gratis et franco à chacun, vous persuadera que nulle part vous n'achetez les

Chaussures

aussi avantageusement et bonnes que chez moi. A prix modéré vous obtenez une chaussure garantie solide, seyant irréprochablement tout à fait selon vos exigences.

Ci bas un extrait de mon prix courant :

Souliers de travail pour hommes, solides, cloués	No 40/48	Fr. 7.80
Bottines pour messieurs, hautes avec crochets, clouées	» 40/48	» 9.—
Souliers de dimanche pour messieurs, garnis	» 40/48	» 9.50
Souliers de dimanche pour dames, garnis	» 36/42	» 7.30
Souliers de semaine pour dames, solides, cloués	» 36/42	» 6.50
Souliers pour garçons et fillettes	» 26/29	» 4.30

H. Bruhlmann-Huggenberger, Winterthur

Vêtements confectionnés

et sur mesure

POUR DAMES ET MESSIEURS

J. RATHGEB-MOULIN

Rue de Bourg, 20, Lausanne

Gilets de chasse. — Caleçons. — Chemises.
Draperie et Nouveautés pour Robes.
Linoléums.
Trousseaux complets.

Afin d'introduire ma

MACHINE à LAVER LE LINGE

à Fr. 21.— à la fois dans tous les ménages, je me suis décidé de l'envoyer **à l'essai, au prix avantageux ci-dessus. — Rien à payer a l'avance! Faculté de retour en cas de non convenance. Trois mois de crédit!** La machine se paie par l'usage au bout de peu de temps, grâce à l'économie sur le savon et n'attaque pas le linge. Facile à manier, elle produit davantage et est plus solide qu'une machine de 70 fr. Des milliers d'attestations à disposition! Construite en bois et non en fer-blanc, cette machine est indestructible. Tout en facilitant énormément le travail, elle est très économique. Ecrire de suite à

PAUL-ALFRED GŒBEL, BASEL

Des représentants sont demandés partout. Désigner dans les commandes la station de chemin de fer la plus proche.

EPARGNE SCOLAIRE

La Caisse mutuelle pour l'Épargne, 56, rue du Stand, Genève, fournit gratuitement tous les renseignements pour organiser l'**Epargne scolaire.**

LES SUCCÈS DU THÉATRE ROMAND

J.-H. BLANC. — Moille-Margot à la montagne, charge vaudoise en 3 actes. — 5 h., 3 f..... 1.50

BILLOD-MOREL, A. — Ruse électorale, comédie en 1 acte. — 6 h. 1.—

— Fameux Poisson ! comédie en 1 acte. — 7 h..... 1.—

BLANC, M. — Les maladresses d'un bel esprit, comédie en un acte. — 4 h., 1 f..... 1.—

— La valse de Lauterbach, vaudoiserie en 1 acte. — 7 h., 6 f. 1.—

BORAIN, J. — Ne laissez pas sortir le fou, comédie en 1 acte. 6 h..... 1.—

LAMBERT, A. — Trois soupirants, comédie en 1 acte. — 5 h., 3 f. 1.20

— L'amour est de tout âge, pochade en 1 acte. — 3 h., 4 f.. 1.—

— L'idée de Samuel, pièce villageoise en 1 acte. — 3 h., 5 f. 1.—

— Le calvaire d'un candidat, pièce en 1 acte, en prose. — 5 h., 3 f. 1.25

..OTH DE MARKUS, A. — O ma patrie, fantaisie patriotique vaudoise en 1 acte et 1 tableau, avec musique. — 2 h., 2 f.... 1.— Musique (piano ou orchestre) et décors en location.

JUNG, Ch. — Le testament, pièce vaudoise en un acte..... 1.—

GENEVAY, E. — Un philantrophe malheureux, comédie-bouffe en un acte. — 5 h..... 1.25

— Une tante embarrassante, saynète en 1 acte. — 1 h., 2 f... 1.—

GENEVAY, E. — Sami et le Greffier à l'exposition de Milan, saynète en 3 actes. — 2 h., 1 f. 1.50

Pierre D'ANTAN. — Le mariage de Jean-Pierre, saynète en 1 acte. — 2 h., 3 f..... 1.—

— Une fille à marier, comédie en 1 acte. — 3 h., 3 f..... 1.—

— L'héritage du cousin..... 1.50

— Le remède à Belet..... 1.25

— Parvenus..... 1.50

— Les ambitions de Fanchette, comédie vaudoise en 1 acte. — 3 h., 2 f..... 1.50

— A la recherche d'une femme, comédie en 2 actes. — 4 h., 3 f. 1.50

P.-E. MAYOR. — Les deux moulins, comédie en 3 actes, *pour enfants*, avec chœur. — 3 h., 3 f. et figur..... 1.25 Partition, piano et chants (en location). — Partition des chœurs (rab. par quantité)... —.50

— Pour l'honneur, drame en 1 acte. — 3 f., 1 h..... 1.—

— Ces dames, comédie en 1 acte. — 3 f..... 1.—

PENARD, F. — Un nouvel-an chez nous, comédie en 1 acte et 1 prologue..... 1.—

— Le mariage d'Aloïs, comédie-vaudeville (avec chants populaires) en 1 acte et 1 prologue. 1.25

RIBAUX, Ad. — Figures disparues, comédie en 1 acte. — 2 h., 2 f. 1.—

— L'Alpe consolatrice, comédie en 3 actes. — 9 h., 7 f 1.50

LIBRAIRIE DES SOCIÉTÉS LITTÉRAIRES ET DRAMATIQUES
et des Écoles, Pensionnats, Instituts, etc.

Comédies. — Drames. — Vaudevilles. — Monologues. — Dialogues. — Opérettes. — Saynètes et scènes comiques. — Duos et chansons comiques avec parlé. — Rondes. — Pantomimes. — Guignols. — Chœurs de circonstance pour distribution de prix, promotions, fêtes scolaires, etc., etc. — Chœurs d'enfants et de femmes. — Chœurs mixtes et chœurs d'hommes.

IMMENSE CHOIX

CHEZ **FŒTISCH FRÈRES** (S.A.)

Magasin général de musique

LAUSANNE

Lausanne. — Imprimeries Réunies.

DIEU HUMANITÉ PATRIE

XLIVe ANNÉE. — Nos 37-38. LAUSANNE — 19 septembre 1908.

L'EDUCATEUR

(·EDUCATEUR·ET·ECOLE·REUNIS·)

ORGANE

DE LA

Société Pédagogique de la Suisse romande

PARAISSANT TOUS LES SAMEDIS

Rédacteur en Chef :

FRANÇOIS GUEX

Directeur des Ecoles normales du canton de Vaud, Professeur de pédagogie à l'Université de Lausanne.

Rédacteur de la partie pratique :

U. BRIOD

Maître à l'Ecole d'application annexée aux Ecoles normales vaudoises.

Gérant : Abonnements et Annonces :

CHARLES PERRET

Instituteur, Route de Morges, 24, Lausanne.

COMITÉ DE RÉDACTION :

VAUD : **R. Ramuz**, instituteur, Grandvaux.

JURA BERNOIS : **H. Gobat**, inspecteur scolaire, Delémont.

GENÈVE : **W. Rosier**, conseiller d'Etat.

NEUCHATEL : **C. Hintenlang**, instituteur, Noiraigue.

PRIX DE L'ABONNEMENT : Suisse, 5 fr.; Etranger, 7 fr. 50.

PRIX DES ANNONCES : 30 centimes la ligne.

Tout ouvrage dont l'*Educateur* recevra deux exemplaires aura droit à une annonce ou à un compte-rendu, s'il y a lieu.

On peut s'abonner et remettre les annonces :

LIBRAIRIE PAYOT & Cie, LAUSANNE



LIBRAIRIE DE LA SORBONNE ET DES LANGUES ÉTRANGÈRES
H. DIDIER, éditeur
4 et 6, Rue de la Sorbonne, Paris-Ve. — Adresse télégraphique : HENDID-PARIS

LANGUE ANGLAISE (Méthode directe)



THE GIRL'S OWN BOOK (3ME ÉDITION)

PAR

Mme G. CAMERLYNCK-GUERNIER
Professeur aux Cours secondaires
Paris (XIe)

G. CAMERLYNCK
Professeur au Lycée Voltaire

Ouvrage à l'usage des élèves de Première année des Lycées, Collèges et Cours secondaires de jeunes filles, Ecoles normales, Ecoles primaires, Ecoles primaires supérieures, etc. Un beau volume, orné de nombreuses illustrations spéciales. Cartonné toile . . **2** fr. **50**



Vient de paraître

ALICE IN ENGLAND

THE GIRL'S OWN BOOK (2me année)

par LES MÊMES

(Classes de seconde année)

Un beau volume, orné de nombreuses illustrations spéciales, cartonné toile . . . . . **2** fr. **50**

AUTRES OUVRAGES DE M. G. CAMERLYNCK

PROFESSEUR AU LYCÉE VOLTAIRE

FIRST STEPS IN ENGLISH

Première année d'Anglais (Classes Elémentaires et Préparatoires). Un beau petit volume orné d'un grand nombre d'illustrations, dont plusieurs hors texte. Cartonné toile souple, 2e édition . . . . . **1** fr. **50**

A Handbook of English Composition

(100 modèles de rédactions anglaises)

Classes de Quatrième et de Troisième. — Enseignement secondaire des jeunes filles (3e et 4e années). 1 vol. abondamment illustré, cartonné toile souple, 2e édition . . . . . **2** francs

A Handbook of Essay-Writing

Classes de Seconde et de Première. — Méthodes de composition en langue anglaise. Sujets de rédaction simples, puis complexes. Narrations, descriptions, lettres, etc., avec applications à la grammaire et au style. Matériaux et modèles pour chaque sujet. 1 vol. illustré de gravures hors texte, cartonné toile souple, 2e édition . . . . . **2** fr. **75**

English Object Lessons, 1re partie. — Vocabulaire et lectures conformes au nouveau programme (*School-life. Numeration. Time and Weather, The Human Body. Food and Clothing. The House. The Family*). 1 vol. cart. toile souple, illustré d'images sans paroles, 7e ède (35e mille), par MM. Ducruet, prof. au lycée Carnot, Gibb et Stryienski, prof. au lycée Saint-Louis. **2** francs

English Object Lessons, 2e partie. — Vocabulaire et lectures (*The Country. The Seasons. The Town. Nature. Geography*). 1 vol. cart. toile souple, orné de nombreuses gravures, 5e édition (25e mille), par LES MÊMES . **2** francs

Short English Grammar. — Un volume cartonné toile souple, 5e édition (22e mille), par LES MÊMES. . . . . **1** fr. **20**

PAYOT & Cie - Libraires-Éditeurs - PAYOT & Cie

VIENNENT DE PARAITRE :

Géographie générale illustrée.

W. ROSIER & E. CHAIX. **Manuel de géographie physique,** ouvr. cont. 386 autotypies, figures, plans et cartes In 4° carton. Fr. 3 50

La Suisse économique, conférences données au 1er Cours international d'expansion commerciale à Lausanne. 2 vol. gr. in 8° » 12 —

ED. ROD. **Aloyse Valérien.** Roman. » 3 50

EDMOND ROSSIER, **Profils de Reines.** Préf. par Gabriel Monod. » 3.50
Isabelle de Castille. — Catherine de Médicis. — Elisabeth d'Angleterre. — Anne d'Autriche. - Marie-Thérèse. - Catherine II. - Louise de Prusse. - Victoria.

LE PÈRE VANILLE, *(Eugène Hänni),* **Trois ans chez les Canaques.** Avec une couverture illustrée et un avant-propos du Dr J. Jacot-Guillarmod. Fr. 3 50

A. FOGAZZARO, **Le Mystère du Poète,** Trad. A. Gladès. » 3 50

PIERRE LOTI. **Pêcheurs d'Islande.** » — 95

ANATOLE FRANCE. **Le crime de Sylvestre Bonnard.** » — 95

FRANÇOIS COPPEE. **Le coupable.** » — 95

ALEXANDRE DUMAS. **La Dame aux Camélias.** » — 95

OCTAVE FEUILLET. **Le roman d'un jeune homme pauvre.** » — 95

LES MEILLEURS AUTEURS CLASSIQUES : **Boileau, Châteaubriand, Corneille, Fénelon, Marivaux, Molière Pascal, Rousseau, Voltaire,** etc. Chaque vol. in-16, broché » — 95
Relié » 1 75

Nous recommandons vivement ces collections bon marché et enverrons volontiers à l'examen sur demande.

Vient de paraître

chez GEORGES BRIDEL & Cie, à LAUSANNE

COURS ÉLÉMENTAIRE
DE PHYSIQUE

à l'usage de l'enseignement secondaire

par **LOUIS MAYOR**

Un volume in-8 avec 221 figures

— **Prix : 4 francs** — H 34,360 L

Hôtel et restaurant sans alcool
„AU MAJOR DAVEL"

Rue du Grand-St-Jean et Place de La Louve

LAUSANNE

Belles chambres confortables. Repas à toute heure.
Deux salles de restaurant. — Prix modérés.

TÉLEPHONE 2533.

TROUVÉ un paquet dans le train de Cossonay (train des congressistes) le 7 août. — Le réclamer ou écrire à L. DOEBELI, *Chavannes* près Renens.

PROFESSEUR FRANÇAIS

ayant le grade de bachelier (latin, grec, philosophie) cherche place dans une famille comme **précepteur** pour l'instruction de jeunes enfants ou bien une place de **maître d'études** ou **professeur** dans un collège ou établissement d'instruction.

Ecrire à M. **J.-M. Claverie,** à **Coussan** par Cabanac (Hautes-Pyrénées).

MAISON DE CONFIANCE
FONDÉE EN 1895

SPÉCIALITÉ
de grands ordinaires
BEAUJOLAIS

Vins d'Arbois,
de
ST-GEORGES
et des **Pyrénées.**
Monopole.

Bordeaux.
Bourgogne.

VINS et SPIRITUEUX en GROS

RIVE & ROULET

10, rue Amat, GENÈVE

Seule maison allant acheter elle-même dans — les pays de production. —

REPRÉSENTANTS locaux DEMANDÉS

Conditions spéciales offertes au **personnel enseignant : COMMISSION de 10 %** sur le net des factures à tous ceux qui nous transmettront directement des commandes soit pour eux-mêmes, soit pour leurs amis et connaissances. — Demandez prix-courant et échantillons.

TÉLÉPHONE
— 255 —

VINS BLANCS
du pays en fûts et en bouteilles.

Ires MARQUES de
Yvorne, Villeneuve, Dézaley, Epesses, La Côte.
Vins valaisans et neuchâtelois.

Malaga. Madère.
Kirsch suisse.
Cognacs et Rhums.

P. BAILLOD & CIE

Place Centrale. • **LAUSANNE** • *Place Pépinet.*

Maison de premier ordre. — Bureau à La Chaux-de-Fonds

Montres garanties dans tous les genres en **métal,** depuis fr. 6; **argent,** fr. 15; **or,** fr. 40.

Montres fines, Chronomètres. Fabrication. Réparations garanties à notre atelier spécial.

BIJOUTERIE OR 18 KARATS
Alliances — Diamants — Brillants.

BIJOUTERIE ARGENT
et Fantaisie.

ORFÈVRERIE ARGENT
Modèles nouveaux.

RÉGULATEURS
depuis fr. 20. —▪— Sonnerie cathédrale

Achat d'or et d'argent.

English spoken. — Man spricht deutsch.

GRAND CHOIX

Prix marqués en chiffres connus.

Remise
10 % au corps enseignant.

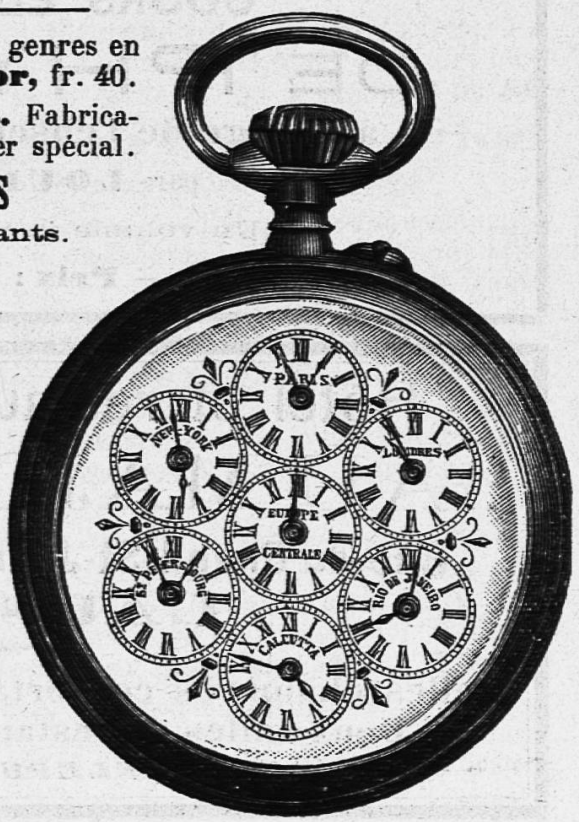

VAUD

Instruction Publique et Cultes

PLACES AUX CONCOURS

INSTITUTEURS : Oron (classe primaire supérieure) : fr. 2000 et autres avantages légaux ; 22 septembre. — **L'Isle :** fr. 1600 et autres avantages légaux ; 29 septembre. — **Vugelles-la-Mothe :** fr. 1600, plus logement et plantage ; 29 septembre. — **Provence** (hameau du Novelet) : fr. 1600, plus logement, jardin, 8 stères bois et 100 fagots, à charge de chauffer la salle d'école ; 29 septembre.

INSTITUTRICES : Montreux (classe de **Caux** sur Glion) : fr. 1700 pour toutes choses, plus quatre augmentations de fr. 75 par série de cinq ans de service dans le canton ; 22 septembre. — **Le Chenit** (L'Orient) : fr. 1000 et autres avantages légaux ; 25 septembre. — **La Sarraz** (classe mixte) : fr. 1000, plus logement et jardin, ou indemnités équivalentes ; 25 septembre. — **Château-d'Œx** (hameau du Mont) : fr. 1000, plus logement et plantage ; 25 septembre. — **Hermenches** (semi-enfantine) : fr. 700, plus logement et fr. 20 d'indemnité de plantage ; 29 septembre. — **Moudon :** fr. 1300 pour toutes choses ; 29 septembre. — **Payerne** (deux maîtresses d'école enfantine) : fr. 720 pour toutes choses ; 29 septembre.

Nominations

Le Conseil d'Etat a nommé, à titre provisoire et pour une année, dans sa séance du 31 août dernier, M. Oscar Nicod, licencié ès-sciences, au poste de maître de sciences mathématiques, physiques et naturelles, ainsi que de dessin, au collège mixte de Bex.

Il a, en outre, dans sa séance du 1er septembre courant, confirmé à titre définitif M. Frédéric Ney en qualité de maître de français au collège de Payerne.

Chancellerie d'Etat.

Ecole cantonale d'agriculture

au Champ-de-l'Air, Lausanne

L'enseignement comporte deux semestres ; il est approprié aux jeunes gens de la campagne. Il est gratuit pour les élèves réguliers suisses ; les étrangers peuvent y être admis.

Finance d'inscription, fr. 5 ; pour les étrangers, fr. 10. Assurance obligatoire contre les accidents, fr. 2,50.

Ouverture des cours le **mardi 3 novembre** 1908, à 2 heures après midi. Clôture le 26 mars 1909. Dernier délai d'inscription : **31 octobre** 1908. Age d'admission 16 ans.

Produire acte de naissance, certificat de vaccination, carnet scolaire ou certificat d'études.

Auditeurs admis moyennant paiement de la finance d'inscription de fr. 10 et de fr. 5 par heure de cours hebdomadaire.

Le programme des cours sera expédié gratuitement sur demande adressée au directeur.

Brevet primaire supérieur

Les examens en vue de l'obtention du brevet spécial pour l'**enseignement primaire supérieur,** qui devaient avoir lieu les 28, 29 et 30 septembre, sont renvoyés aux trois jours suivants, soit les **1er, 2 et 3 octobre** 1908.

S

VETEMENTS

Maier & Chapuis, Lausanne

Rue du Pont

escompte **10 %** à 30 jours.

aux membres de la Société.

MAISON MODÈLE

P V

Bienne

30 000 habitants, belle situation au pied du Jura. Lac de Bienne, île de St-Pierre. Gorges pittoresques du Taubenloch. Bureau officiel de renseignements.

Hôtels Bielerhof, Couronne, Gare, Victoria, Central, National, Ours, Croix-Blanche.

Restaurants Buffet de la Gare, Café Français, Augustinerbräu, Café Rüschli, Café Viennois, Restaurant des Gorges Taubenloch.

Stations climatériques sur Bienne

Macolin 900 m.

Evilard 700 m.

Deux funiculaires Vue splendide de la chaine du Jura sur les Alpes.

Macolin Kurhaus avec halle de restauration. Hôtel Bellevue, parc aux cerfs. Pension Widmer.

Evilard Kurhaus Aux Trois Sapins, avec restauration sous les allées ombragées. Hôtel Beau-Site. Restaurant de la Gare.

Promenades superbes dans forêts étendues. Grandes localités et places de jeux pour sociétés et écoles. G 13427

Ecoles normales du canton de Vaud

Formation du personnel enseignant

pour les travaux à l'aiguille et les écoles enfantines

Des cours spéciaux seront donnés du **1er novembre 1908 au 1er juillet suivant,** en vue de la préparation des jeunes filles qui désirent se vouer à cet enseignement.

Ces cours sont organisés de façon à ce que les élèves qui les suivent puissent obtenir, si elles le désirent, les deux brevets spéciaux.

Les examens d'admission auront lieu à **l'école normale, le mardi 6 octobre prochain, à 8 heures du matin.**

Les personnes qui désirent subir ces examens doivent s'annoncer au directeur des écoles normales **avant le 26 septembre prochain,** et joindre à leur demande d'inscription :

1. Un acte de naissance; et, pour les étrangères au canton, un acte d'origine;
2. Un témoignage de bonnes mœurs délivré par la municipalité du domicile;
3. Un certificat de vaccination;
4. Une déclaration portant qu'elles s'engagent à desservir pendant 3 ans au moins une école d'ouvrages ou une école enfantine dans le canton, après l'obtention de leur **diplôme.**

Les aspirantes qui, en cas d'admission, désirent être mises au bénéfice des **bourses** accordées par l'Etat, doivent l'indiquer dans leur lettre d'inscription.

Pour être admises, les aspirantes doivent être âgées de 17 ans au moins dans l'année, subir l'examen médical prévu pour l'admission à l'école normale des jeunes filles, ainsi qu'un examen satisfaisant sur les objets enseigés à l'école primaire, **dans les limites fixées par le règlement des écoles normales.**

Ce règlement sera envoyé sur demande. H 34,244 L.

L'EXAMEN

de mon prix-courant illustré, contenant environ 450 différents genres et que j'expédie gratis et franco à chacun, vous persuadera que nulle part vous n'achetez les

Chaussures

aussi avantageusement et bonnes que chez moi. A prix modéré vous obtenez une chaussure garantie solide, seyant irréprochablement tout à fait selon vos exigences.

Ci bas un extrait de mon prix courant :

Souliers de travail pour hommes, solides, cloués	No 40/48	Fr. 7.80
Bottines pour messieurs, hautes avec crochets, clouées	» 40/48	» 9.—
Souliers de dimanche pour messieurs, garnis	» 40/48	» 9.50
Souliers de dimanche pour dames, garnis	» 36/42	» 7.30
Souliers de semaine pour dames, solides, cloués	» 36/42	» 6.50
Souliers pour garçons et fillettes	» 26/29	» 4.30

H. Bruhlmann-Huggenberger, Winterthur

EPARGNE SCOLAIRE

La Caisse mutuelle pour l'Épargne, 56, rue du Stand, Genève, fournit gratuitement tous les renseignements pour organiser l'Epargne scolaire.

LES SUCCÈS DU THÉATRE ROMAND

J.-H. BLANC. — Moille-Margot à la montagne, charge vaudoise en 3 actes. — 5 h., 3 f..... 1.50

BILLOD-MOREL, A. — Ruse électorale, comédie en 1 acte. — 6 h. 1.—

— Fameux Poisson ! comédie en 1 acte. — 7 h..... 1.—

BLANC, M. — Les maladresses d'un bel esprit, comédie en un acte. — 4 h., 1 f..... 1.—

— La valse de Lauterbach, vaudoiserie en 1 acte. — 7 h., 6 f. 1.—

BORAIN, J. — Ne laissez pas sortir le fou, comédie en 1 acte. 6 h..... 1.—

LAMBERT, A. — Trois soupirants, comédie en 1 acte. — 5 h., 3 f. 1.20

— L'amour est de tout âge, pochade en 1 acte. — 3 h., 4 f.. 1.—

— L'idée de Samuel, pièce villageoise en 1 acte. — 3 h., 5 f. 1.—

— Le calvaire d'un candidat, pièce en 1 acte, en prose. — 5 h., 3 f. 1.25

ROTH DE MARKUS, A. — O ma patrie, fantaisie patriotique vaudoise en 1 acte et 1 tableau, avec musique. — 2 h., 2 f.... 1.—
Musique (piano ou orchestre) et décors en location.

JUNG, Ch. — Le testament, pièce vaudoise en un acte..... 1.—

GENEVAY, E. — Un philantrophe malheureux, comédie-bouffe en un acte. — 5 h..... 1.25

— Une tante embarrassante, saynète en 1 acte. — 1 h., 2 f... 1.—

GENEVAY, E. — Sami et le Greffier à l'exposition de Milan, saynète en 3 actes. — 2 h., 1 f. 1.50

Pierre D'ANTAN. — Le mariage de Jean-Pierre, saynète en 1 acte. — 2 h., 3 f..... 1.—

— Une fille à marier, comédie en 1 acte. — 3 h., 3 f..... 1.—

— L'héritage du cousin..... 1.50

— Le remède à Belet..... 1.25

— Parvenus !..... 1.50

— Les ambitions de Fanchette, comédie vaudoise en 1 acte. — 3 h., 2 f..... 1.50

— A la recherche d'une femme, comédie en 2 actes. — 4 h., 3 f. 1.50

P.-E. MAYOR. — Les deux moulins, comédie en 3 actes, *pour enfants*, avec chœur. — 3 h., 3 f. et figur..... 1.25
Partition, piano et chants (en location). — Partition des chœurs (rab. par quantité)... —.50

— Pour l'honneur, drame en 1 acte. — 3 f., 1 h..... 1.—

— Ces dames, comédie en 1 acte. — 3 f..... 1.—

PENARD, F. — Un nouvel-an chez nous, comédie en 1 acte et 1 prologue..... 1.—

— Le mariage d'Aloïs, comédie-vaudeville (avec chants populaires) en 1 acte et 1 prologue. 1.25

RIBAUX, Ad. — Figures disparues, comédie en 1 acte. — 2 h., 2 f. 1.—

— L'Alpe consolatrice, comédie en 3 actes. — 9 h., 7 f 1.50

LIBRAIRIE DES SOCIÉTÉS LITTÉRAIRES ET DRAMATIQUES
et des Écoles, Pensionnats, Instituts, etc.

Comédies. — Drames. — Vaudevilles. — Monologues. — Dialogues. — Opérettes. — Saynètes et scènes comiques. — Duos et chansons comiques avec parlé. — Rondes. — Pantomimes. — Guignols. — Chœurs de circonstance pour distribution de prix, promotions, fêtes scolaires, etc., etc. — Chœurs d'enfants et de femmes. — Chœurs mixtes et chœurs d'hommes.

IMMENSE CHOIX

CHEZ FŒTISCH FRÈRES (S.A.)

Magasin général de musique

LAUSANNE

Lausanne. — Imprimeries Réunies.

DIEU HUMANITÉ PATRIE

XLIVe ANNÉE. — No 39. LAUSANNE — 26 septembre 1908.

L'EDUCATEUR

(·EDUCATEUR·ET·ECOLE·REUNIS·)

ORGANE

DE LA

Société Pédagogique de la Suisse romande

PARAISSANT TOUS LES SAMEDIS

Rédacteur en Chef :

FRANÇOIS GUEX

Directeur des Ecoles normales du canton de Vaud, Professeur de pédagogie à l'Université de Lausanne.

Rédacteur de la partie pratique :

U. BRIOD

Maître à l'Ecole d'application annexée aux Ecoles normales vaudoises.

Gérant : Abonnements et Annonces :

CHARLES PERRET

Instituteur, Route de Morges, 24, Lausanne.

COMITÉ DE RÉDACTION :

VAUD : **R. Ramuz**, instituteur, Grandvaux.

JURA BERNOIS : **H. Gobat**, inspecteur scolaire, Delémont.

GENÈVE : **W. Rosier**, conseiller d'Etat.

NEUCHATEL : **C. Hintenlang**, instituteur, Noiraigue.

PRIX DE L'ABONNEMENT : Suisse, 5 fr.; Etranger, 7 fr. 50.

PRIX DES ANNONCES : 30 centimes la ligne.

Tout ouvrage dont l'*Educateur* recevra deux exemplaires aura droit à une annonce ou à un compte-rendu, s'il y a lieu.

On peut s'abonner et remettre les annonces :

LIBRAIRIE PAYOT & Cie, LAUSANNE



EDITION „ATAR“ GENEVE

MANUELS SCOLAIRES

adoptés par le Département de l'instruction publique du Canton de Genève et ailleurs.

Exercices et problèmes d'arithmétique, par André Corbaz. — *A. Calcul écrit :* 1re série (élèves de 7 à 9 ans), 70 c.; livre du maître, 1 fr.; 2e série (élèves de 9 à 11 ans), 90 c ; livre du maître, 1 fr. 40; 3e série (élèves de 11 à 13 ans), 1 fr. 20; livre du maître, 1 fr. 80. — *B. Calcul mental.* 1 fr. 75 — *C.* **Exercices et problèmes de géométrie et de toisé. Problèmes constructifs.** 3e édition, 1 fr. 50. — *D.* **Solutions de géométrie,** 50 c.

Livre de lecture, par André Charrey, à l'usage des écoles primaires de Genève, 1 fr. 80

Livre de lecture, par A. Gavard, 2 fr. —

Manuels d'Allemand, par le prof. A. Lescaze : **Premières leçons intuitives d'allemand,** 3e édition, 75 c. — **Manuel pratique de langue allemande,** 1e partie, 6e édition, 1 fr. 50. — **Manuel pratique de langue allemande,** 2me partie, 4e édition, 3 fr. — **Lehrbuch für den Unterricht in der deutschen Sprache,** auf Grundlage der Anschauung, 1re partie, 1 fr. 40; 2e partie, 1 fr. 50. — **Lehr- und Lesebuch,** 3e partie, 1 fr. 50

Notions élémentaires d'instruction civique, par M. Duchosal. Edition complète, 60 c.; édition réduite, 45 c.

Premiers éléments d'Histoire naturelle, par le prof. Eug. Pittard, 2e édition, 240 figures dans le texte, 2 fr. 75

Leçons et Récits d'Histoire suisse, par Alfred Schutz. Nombreuses illustrations. Cart., 2 fr.; relié, 2 fr. —

Manuel d'enseignement antialcoolique, par J. Denis. 80 illustrations, 8 planches en couleurs, Relié, 2 fr. —

Manuel du petit Solfégien, par J.-A. Clift, 95 c.

Nouveau traité complet de sténographie Aimé Paris, par Roulleer-Leuba. Broché, 2 fr. 50. Cartonné, 3 fr. —

Prose et Vers français, en usage à l'Université de Genève, 2 fr. —

Parlons français, par W. Plud'hun, 15e mille, avec l'index alphabét., 1 fr. —

Comment prononcer le français, par W. Plud'hun, 50 c.

Histoire sainte. Rédigée en vue d'un cycle d'enseignement de 2 ans, par M. le past. Albert Thomas, 65 c.

Pourquoi pas ? essayons, manuel antialcoolique, par F. Guillermet. Broché, 1 fr. 50. Relié, 2 fr. 75

Vêtements confectionnés

et sur mesure

POUR DAMES ET MESSIEURS

J. RATHGEB-MOULIN

Rue de Bourg, 20, Lausanne

Gilets de chasse. — Caleçons. — Chemises.
Draperie et Nouveautés pour Robes.
Linoléums.
Trousseaux complets.

Librairie PAYOT & Cie, Lausanne

Pour paraître le 1er Octocre :

Anthologie Scolaire, par *L. Dupraz et E. Bonjour*, avec la collaboration de M. H. Mercier, Professeur au Gymnase de Genève.
Lectures françaises à l'usage des Collèges secondaires, Ecoles supérieures et Ecoles primaires supérieures. Un vol. cartonné toile de 512 pages. 2 fr. 50

VIENNENT DE PARAITRE :

Géographie générale illustrée. III.
W. ROSIER & E. CHAIX. **Manuel de géographie physique,** ouvr. cont. 386 autotypies, figures, plans et cartes In 4° carton. Fr. 3 50
La Suisse économique, conférences données au 1er Cours international d'expansion commerciale à Lausanne. 2 vol. gr. in 8° » 12 —
ED. ROD. **Aloyse Valérien** Roman. » 3 50
EDMOND ROSSIER, **Profils de Reines.** Préf. par Gabriel Monod. » 3.50
Isabelle de Castille. — Catherine de Médicis. — Elisabeth d'Angleterre. — Anne d'Autriche. - Marie-Thérèse. - Catherine II. - Louise de Prusse. -Victoria.
LE PÈRE VANILLE, *(Eugène Hänni)*, **Trois ans chez les Canaques**. Avec une couverture illustrée et un avant-propos du Dr J. Jacot-Guillarmod. Fr. 3 50
A. FOGAZZARO, **Le Mystère du Poète,** Trad. A. Gladès. » 3 50
PIERRE LOTI. **Pêcheurs d'Islande** » — 95
ANATOLE FRANCE. **Le crime de Sylvestre Bonnard.** » — 95
LES MEILLEURS AUTEURS CLASSIQUES : **Boileau, Châteaubriand, Corneille, Fénelon, Marivaux, Molière Pascal, Rousseau, Voltaire,** etc. Chaque vol. in-16, broché » — 95
Relié » 1 75

Envoi à l'examen sur demande.

Afin d'introduire ma

MACHINE à LAVER LE LINGE

à Fr. 21.— à la fois dans tous les ménages, je me suis décidé de l'envoyer **à l'essai, au prix avantageux ci-dessus. — Rien à payer a l'avance ! Faculté de retour en cas de non convenance. Trois mois de crédit !** La machine se paie par l'usage au bout de peu de temps, grâce à l'économie sur le savon et n'attaque pas le linge. Facile à manier, elle produit davantage et est plus solide qu'une machine de 70 fr. Des milliers d'attestations à disposition ! Construite en bois et non en fer-blanc, cette machine est indestructible. Tout en facilitant énormément le travail, elle est très économique. Ecrire de suite à

PAUL-ALFRED GŒBEL, BASEL

Des représentants sont demandés partout. Désigner dans les commandes la station de chemin de fer la plus proche.

Hôtel et restaurant sans alcool

„AU MAJOR DAVEL"

Rue du Grand-St-Jean et Place de La Louve

LAUSANNE

Belles chambres confortables. Repas à toute heure.
Deux salles de restaurant. — Prix modérés.

TÉLEPHONE 2533.

Mauerhofer & Brélaz

Rue Saint-Pierre 8, LAUSANNE, Rue Saint-Pierre, 8.

Offre au corps enseignant la toile de coton, fournie aux écoles du canton, au prix exceptionnel de 70 centimes le mètre, net au comptant, franco. Livrable dès fin août.

MAISON DE CONFIANCE
FONDÉE EN 1895

VINS et SPIRITUEUX en GROS

TÉLÉPHONE
— 255 —

RIVE & ROULET

10, rue Amat, GENÈVE

Seule maison allant acheter elle-même dans — les pays de production. —

REPRÉSENTANTS locaux DEMANDÉS

Conditions spéciales offertes au **personnel enseignant : COMMISSION de 10 %** sur le net des factures à tous ceux qui nous transmettront directement des commandes soit pour eux-mêmes, soit pour leurs amis et connaissances. — Demandez prix-courant et échantillons.

SPÉCIALITÉ
de grands ordinaires
BEAUJOLAIS

Vins d'Arbois,
de
ST-GEORGES
et des **Pyrénées.**
Monopole.

Bordeaux.
Bourgogne.

VINS BLANCS
du pays en fûts et en bouteilles.

Ires MARQUES de
Yvorne, Villeneuve, Dézaley, Epesses, La Côte.
Vins valaisans et neuchâtelois.

Malaga. Madère.
Kirsch suisse.
Cognacs et Rhums.

P. BAILLOD & CIE

Place Centrale. • **LAUSANNE** • *Place Pépinet.*

Maison de premier ordre. — Bureau à La Chaux-de-Fonds

Montres garanties dans tous les genres en **métal,** depuis fr. 6; **argent,** fr. 15; **or,** fr. 40.

Montres fines, Chronomètres. Fabrication. Réparations garanties à notre atelier spécial.

BIJOUTERIE OR 18 KARATS
Alliances — Diamants — Brillants.

BIJOUTERIE ARGENT
et Fantaisie.

ORFÈVRERIE ARGENT
Modèles nouveaux.

RÉGULATEURS
depuis fr. 20. —▪— Sonnerie cathédrale

Achat d'or et d'argent.

English spoken. — Man spricht deutsch.

GRAND CHOIX

Prix marqués en chiffres connus.

Remise
10 % au corps enseignant.



VAUD

Instruction Publique et Cultes

PLACES AUX CONCOURS

INSTITUTEURS : Puidoux (hameau de Grange Neuve) : fr. 1600 et autres avantages légaux ; 29 septembre. —

INSTITUTRICES : Ste-Croix (Prise-Perrier) : fr. 1150 pour toutes choses ; 29 septembre. — **Veytaux** : fr. 1550 pour toutes choses, plus augmentation de fr. 75 par série de cinq années de service dans le canton ; 29 septembre. — **Essertines sur Yverdon** (hameau d'Epautheyres) : fr. 1000 plus logement indemnité de fr. 20 pour plantage, 6 s. bois et 100 fagots à charge de chauffer la salle d'école ; 29 septembre. —

ÉCOLE NOUVELLE DU LÉMAN
Chataigneraie, sur Coppet

Ouverture : 21 septembre.
Prospectus illustré à **E. Schwarz-Buys,** Directeur. H 4259 X

S
VETEMENTS
Maier & Chapuis, Lausanne
Rue du Pont
escompte **10 %** à 30 jours.
aux membres de la Société.
MAISON MODÈLE
P V

LIBRAIRIE DE LA SORBONNE ET DES LANGUES ÉTRANGÈRES
H. DIDIER, éditeur
4 et 6, Rue de la Sorbonne, Paris-V^e^. — Adresse télégraphique : HENDID-PARIS

Vient de paraître

Erstes Buch für unsere Mädchen

par

Mlle DAVESNE
Professeur au Lycée de Jeunes Filles
Mâcon

Mlle SIZARET
Professeur au Lycée de Jeunes Filles
Bourges

(classes de première année).
Un beau volume orné d'un très grand nombre d'illustrations, cartonné toile, **2.50**

LANGUE ALLEMANDE

(*méthode directe*)

Erstes Elementarbuch für junge Anfänger. Livre d'allemand à l'usage des commençants (classes élémentaires des lycées et collèges), par MM. Meneau et Wolfromm. 1 joli petit volume orné de nombreuses gravures, relié toile, 2e édition . . . . . fr. **1.60**

Deutsches Elementarbuch für junge Anfänger, par les mêmes. 1 vol. orné de nombreuses illustr., cart. toile souple, 2e édition . . . . . fr. **2.** —
Cet ouvrage résume et complète le « Erstes Elementarbuch ».
Edition **A** (avec notes en français et lexique allemand-français).
Edition **B** (sans notes ni lexique).
Bien spécifier l'édition que l'on désire.

Erzählende Prosa, Segen, Romane, Novellen, Erzählungen. Extraits des œuvres en prose, d'auteurs modernes, par MM. Loiseau, Senil et Wolfromm. Un beau volume de 550 pages, orné de nombreux portraits, relié toile souple, fr. **3.50**

Ouvrages de MM. Meneau, professeur au lycée Carnot ; Wolfromm, professeur au lycée Saint-Louis, et Lorber, professeur au collège Stanislas, Paris :

Lehr- und Lesebuch (Vocabulaire et lectures allemandes), I Teil, (classe de 6e), 1 vol. cart. toile souple, 26e mille . . . . . fr. **2.** —

Deutsches Ubungsbuch für Sexta, 1 vol. cart. toile souple . . . fr. **1.50**

Lehr- und Lesebuch, (Vocabulaire et lectures allemandes), II Teil (classe de 5e), 1 vol. cart. toile souple, 18e mille . . . . . fr. **2.** —

Deutsches Ubungsbuch für Quinta, 1 vol. cart. toile souple . . fr. **1.25**

Lehr- und Lesebuch, I. et II. Teil, classes de 6e et 5e réunies, 1 vol. cart. toile souple, 2e édition . . . . . fr. **3.** —

Deutsches Lesebuch, Mittelstufe, I. Teil (Lectures allemandes), classe de 4e. 1 vol. cart. toile souple, 18e mille . . . . . fr. **2.** —

Deutsches Lesebuch, Mittelstufe, II. Teil (Lectures allemandes), classe de 3e, 1 vol. cart. toile souple, 3e édition. . . . . fr. **2.** —

Deutsche Lyrik, Auswahl für die oberen Klassen höherer Lehranstalten, classe de 2e, 1 vol. cart. toile souple, 3e édition . . . . . fr. **1.50**

Deutsches Lesebuch, Oberstufe I. Teil, classe de 2e, 1 vol. cart. toile souple, 3e édition . . . . . fr. **2.25**

Deutsches Lesebuch, Oberstufe II. Teil, classé de 1re, 1 vol. cart. toile souple, 3e édition . . . . . fr. **3.** —

Deutsche Sprechübungen nach Hölzels Bildertafel
Der Frühling, Der Sommer, Der Herbst, Der Winter
Chaque brochure : fr. **0.75**

Die Wohnung . . . . . fr. **0.60**

Kleine Deutsche Grammatik, 1 vol. cart. toile souple, 30e mille. . fr. **1.50**

Ubungsbuch zur Deutschen Grammatik für die mittleren Klassen. I. Teil Wortlehre, 2e édition . . . . . fr. **1.50**

Le même ouvrage, für die höheren Klassen II. Teil. Satzlehre. . . fr. **1.25**
» » les 2 parties réunies en 1 vol. cart. t. souple . . fr. **2.50**

Petite grammaire allemande (traduction française de la « Kleine Deutsche Grammatik »), 1 vol. cart. toile souple, 4e édition . . . . . fr. **1.20**

Grimms Märchen, par F. Meneau . . . . . fr. **1.** —

Bechstein et Hauff. Märchenbuch, par le même . . . . . fr. **1.** —

Ecoles normales du canton de Vaud

Formation du personnel enseignant

pour les travaux à l'aiguille et les écoles enfantines

Des cours spéciaux seront donnés du **1er novembre 1908 au 1er juillet suivant,** en vue de la préparation des jeunes filles qui désirent se vouer à cet enseignement.

Ces cours sont organisés de façon à ce que les élèves qui les suivent puissent obtenir, si elles le désirent, les deux brevets spéciaux.

Les examens d'admission auront lieu à **l'école normale, le mardi 6 octobre prochain, à 8 heures du matin.**

Les personnes qui désirent subir ces examens doivent s'annoncer au directeur des écoles normales **avant le 26 septembre prochain,** et joindre à leur demande d'inscription :

1. Un acte de naissance; et, pour les étrangères au canton, un acte d'origine ;
2. Un témoignage de bonnes mœurs délivré par la municipalité du domicile ;
3. Un certificat de vaccination ;
4. Une déclaration portant qu'elles s'engagent à desservir pendant 3 ans au moins une école d'ouvrages ou une école enfantine dans le canton, après l'obtention de leur **diplôme.**

Les aspirantes qui, en cas d'admission, désirent être mises au bénéfice des **bourses** accordées par l'Etat, doivent l'indiquer dans leur lettre d'inscription.

Pour être admises, les aspirantes doivent être âgées de 17 ans au moins dans l'année, subir l'examen médical prévu pour l'admission à l'école normale des jeunes filles, ainsi qu'un examen satisfaisant sur les objets enseigés à l'école primaire, **dans les limites fixées par le règlement des écoles normales.**

Ce règlement sera envoyé sur demande. H 34,244 L.

Bienne 30 000 habitants, belle situation au pied du Jura. Lac de Bienne, île de St-Pierre. Gorges pittoresques du Taubenloch. Bureau officiel de renseignements.

Hôtels Bielerhof, Couronne, Gare, Victoria, Central, National, Ours, Croix-Blanche.

Restaurants Buffet de la Gare, Café Français, Augustinerbräu, Café Rüschli, Café Viennois, Restaurant des Gorges Taubenloch.

Stations climatériques sur Bienne

Macolin 900 m. **Evilard** 700 m.

Deux funiculaires Vue splendide de la chaine du Jura sur les Alpes.

Macolin Kurhaus avec halle de restauration. Hôtel Bellevue, parc aux cerfs. Pension Widmer.

Evilard Kurhaus Aux Trois Sapins, avec restauration sous les allées ombragées. Hôtel Beau-Site. Restaurant de la Gare.

Promenades superbes dans forêts étendues. Grandes localités et places de jeux pour sociétés et écoles. G 13427

LES SUCCÈS DU THÉATRE ROMAND

J.-H. BLANC. — Moille-Margot à la montagne, charge vaudoise en 3 actes. — 5 h., 3 f..... 1.50

BILLOD-MOREL, A. — Ruse électorale, comédie en 1 acte. — 6 h. 1.—

— Fameux Poisson ! comédie en 1 acte. — 7 h..... 1.—

BLANC, M. — Les maladresses d'un bel esprit, comédie en un acte. — 4 h., 1 f..... 1.—

— La valse de Lauterbach, vaudoiserie en 1 acte. — 7 h., 6 f. 1.—

BORAIN, J. — Ne laissez pas sortir le fou, comédie en 1 acte. 6 h..... 1.—

LAMBERT, A. — Trois soupirants, comédie en 1 acte. — 5 h., 3 f. 1.20

— L'amour est de tout âge, pochade en 1 acte. — 3 h., 4 f.. 1.—

— L'idée de Samuel, pièce villageoise en 1 acte. — 3 h., 5 f. 1.—

— Le calvaire d'un candidat, pièce en 1 acte, en prose. — 5 h., 3 f. 1.25

LOTH DE MARKUS, A. — O ma patrie, fantaisie patriotique vaudoise en 1 acte et 1 tableau, avec musique. — 2 h., 2 f.... 1.— Musique (piano ou orchestre) et décors en location.

JUNG, Ch. — Le testament, pièce vaudoise en un acte..... 1.—

GENEVAY, E. — Un philantrophe malheureux, comédie-bouffe en un acte. — 5 h..... 1.25

— Une tante embarrassante, saynète en 1 acte. — 1 h., 2 f... 1.—

GENEVAY, E. — Sami et le Greffier à l'exposition de Milan, saynète en 3 actes. — 2 h., 1 f. 1.50

Pierre D'ANTAN. — Le mariage de Jean-Pierre, saynète en 1 acte. — 2 h., 3 f..... 1.—

— Une fille à marier, comédie en 1 acte. — 3 h., 3 f..... 1.—

— L'héritage du cousin..... 1.50

— Le remède à Belet..... 1.25

— Parvenus..... 1 50

— Les ambitions de Fanchette, comédie vaudoise en 1 acte. — 3 h., 2 f..... 1.50

— A la recherche d'une femme, comédie en 2 actes. — 4 h., 3 f. 1.50

P.-E. MAYOR. — Les deux moulins, comédie en 3 actes, *pour enfants*, avec chœur. — 3 h., 3 f. et figur..... 1.25 Partition, piano et chants (en location). — Partition des chœurs (rab. par quantité)... —.50

— Pour l'honneur, drame en 1 acte. — 3 f., 1 h..... 1.—

— Ces dames, comédie en 1 acte. — 3 f..... 1.—

PENARD, F. — Un nouvel-an chez nous, comédie en 1 acte et 1 prologue..... 1.—

— Le mariage d'Aloïs, comédie-vaudeville (avec chants populaires) en 1 acte et 1 prologue. 1.25

RIBAUX, Ad. — Figures disparues, comédie en 1 acte. — 2 h., 2 f. 1.—

— L'Alpe consolatrice, comédie en 3 actes. — 9 h., 7 f 1.50

LIBRAIRIE DES SOCIÉTÉS LITTÉRAIRES ET DRAMATIQUES
et des Écoles, Pensionnats, Instituts, etc.

Comédies. — Drames. — Vaudevilles. — Monologues. — Dialogues. — Opérettes. — Saynètes et scènes comiques. — Duos et chansons comiques avec parlé. — Rondes. — Pantomimes. — Guignols. — Chœurs de circonstance pour distribution de prix, promotions, fêtes scolaires, etc., etc. — Chœurs d'enfants et de femmes. — Chœurs mixtes et chœurs d'hommes.

IMMENSE CHOIX

CHEZ **FŒTISCH FRÈRES (S.A.)**

Magasin général de musique

LAUSANNE

Lausanne. — Imprimeries Réunies.

DIEU HUMANITÉ PATRIE

XLIVe ANNÉE. — No 40. LAUSANNE — 3 octobre 1908.

L'EDUCATEUR

(·EDUCATEUR·ET·ECOLE·REUNIS·)

ORGANE

DE LA

Société Pédagogique de la Suisse romande

PARAISSANT TOUS LES SAMEDIS

Rédacteur en Chef :

FRANÇOIS GUEX

Directeur des Ecoles normales du canton de Vaud, Professeur de pédagogie à l'Université de Lausanne.

Rédacteur de la partie pratique :

U. BRIOD

Maître à l'Ecole d'application annexée aux Ecoles normales vaudoises.

Gérant : Abonnements et Annonces :

CHARLES PERRET

Instituteur, Route de Morges, 24, Lausanne.

COMITÉ DE RÉDACTION :

VAUD : **R. Ramuz,** instituteur, Grandvaux.

JURA BERNOIS : **H. Gobat,** inspecteur scolaire, Delémont.

GENÈVE : **W. Rosier,** conseiller d'Etat.

NEUCHATEL : **C. Hintenlang,** instituteur, Noiraigue.

PRIX DE L'ABONNEMENT : Suisse, 5 fr.; Etranger, 7 fr. 50.

PRIX DES ANNONCES : 30 centimes la ligne.

Tout ouvrage dont l'*Educateur* recevra deux exemplaires aura droit à une annonce ou à un compte-rendu, s'il y a lieu.

On peut s'abonner et remettre les annonces :

LIBRAIRIE PAYOT & Cie, LAUSANNE



Systèmes brevetés.

MOBILIER SCOLAIRE HYGIÉNIQUE

Modèles déposés.

MAISON MAUCHAIN

J. RAPPA & Cie, succ.

GENÈVE

Médailles d'or :

Paris 1885 ***Havre 1893***
Paris 1889 ***Genève 1896***
Paris 1900

Les plus hautes récompenses accordées au mobilier scolaire.

Attestations et prospectus à disposition.

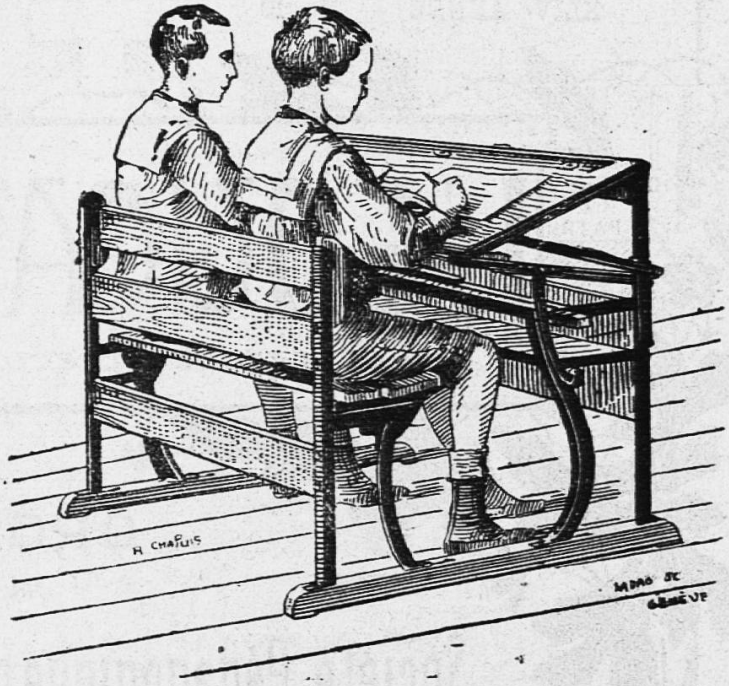

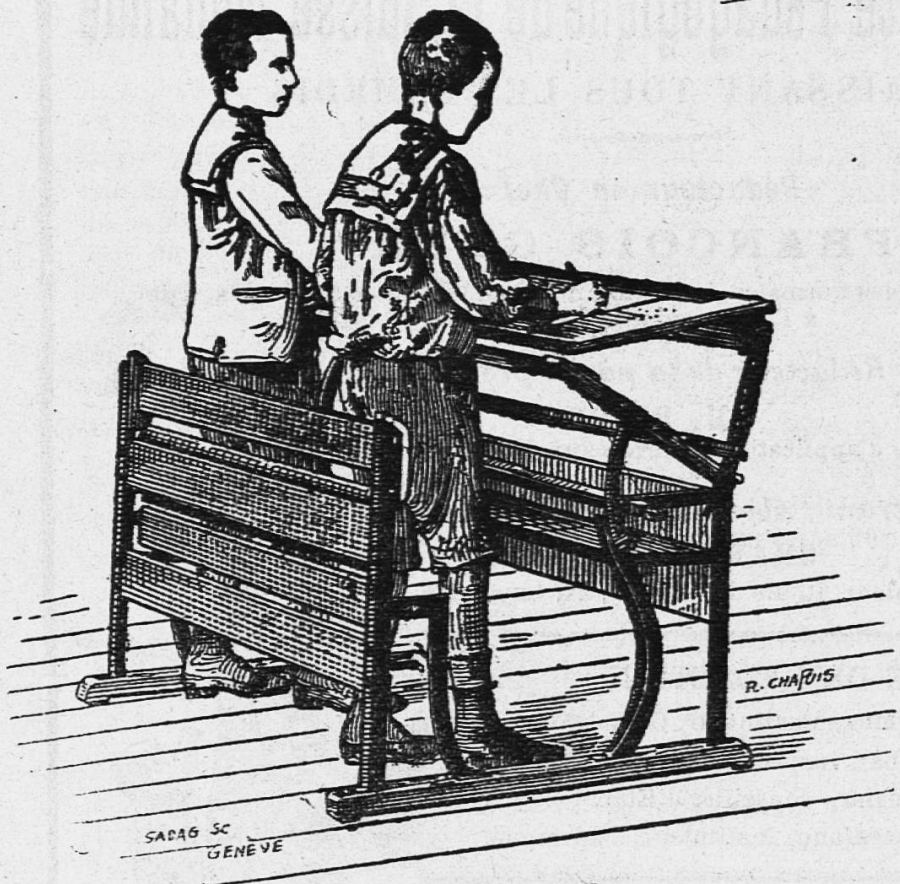

Pupitre avec banc

Pour Ecoles Primaires

Modèle nº 20

donnant toutes les hauteurs et inclinaisons nécessaires à l'étude.

Prix : fr. 35.—.

PUPITRE AVEC BANC

ou chaises.

Modèle nº 15 *a*

Travail assis et debout

et s'adaptant à toutes les tailles.

Prix : Fr. 42.50.

RECOMMANDÉ

par le Département de l'Instruction publique du Canton de Vaud.

TABLEAUX-ARDOISES

fixes et mobiles, évitant les reflets.

SOLIDITÉ GARANTIE

PORTE CARTE GÉOGRAPHIQUE MOBILE

et permettant l'exposition horizontale rationnelle

Les pupitres « MAUCHAIN » peuvent être fabriqués dans toute localité
S'entendre avec la maison.

Localités vaudoises ou notre matériel scolaire est en usage : Lausanne, dans plusieurs établissements officiels d'instruction ; Montreux, Vevey, Yverdon, Moudon, Payerne, Grandcour, Orbe, Chavannes, Vallorbe, Morges, Coppet, Corsier, Sottens, St-Georges, Pully, Bex, Rivaz, Ste-Croix, Veytaux, St-Légier, Corseaux, Châtelard, Granges, la Tour de Peilz, Rances, La Praz, Champvent, Lavey, Morcles, Aigle, Chexbres, Combremont, Echallens, etc.

CONSTRUCTION SIMPLE — MANIEMENT FACILE

Librairie PAYOT & Cie, Lausanne

Pour paraître le 1er Octocre :

Anthologie Scolaire, par *L. Dupraz et E. Bonjour*, avec la collaboration de M. H. Mercier, Professeur au Gymnase de Genève.
Lectures françaises à l'usage des Collèges secondaires, Ecoles supérieures et Ecoles primaires supérieures. Un vol. cartonné toile de 512 pages. 2 fr. 50

VIENNENT DE PARAITRE :

Géographie générale illustrée. III.
W. ROSIER & E. CHAIX. **Manuel de géographie physique,** ouvr. cont. 386 autotypies, figures, plans et cartes In 4° carton. Fr. 3 50
La Suisse économique, conférences données au 1er Cours international d'expansion commerciale à Lausanne. 2 vol. gr. in 8° » 12 —
ED. ROD. **Aloyse Valérien** Roman. » 3 50
EDMOND ROSSIER. **Profils de Reines.** Préf. par Gabriel Monod. » 3.50
Isabelle de Castille. — Catherine de Médicis. — Elisabeth d'Angleterre. — Anne d'Autriche. - Marie-Thérèse. - Catherine II. - Louise de Prusse. - Victoria.
LE PÈRE VANILLE, *(Eugène Hänni)*, **Trois ans chez les Canaques.** Avec une couverture illustrée et un avant-propos du Dr J. Jacot-Guillarmod. Fr. 3 50
A. FOGAZZARO, **Le Mystère du Poète,** Trad. A. Gladès. » 3 50
PIERRE LOTI. **Pêcheurs d'Islande** » — 95
ANATOLE FRANCE. **Le crime de Sylvestre Bonnard.** » — 95
LES MEILLEURS AUTEURS CLASSIQUES : **Boileau, Chateaubriand, Corneille, Fénelon, Marivaux, Molière Pascal, Rousseau, Voltaire,** etc. Chaque vol. in-16, broché » — 95
Relié » 1 75

Envoi à l'examen sur demande.

Afin d'introduire ma

MACHINE à LAVER LE LINGE

à Fr. 23.— à la fois dans tous les ménages, je me suis décidé de l'envoyer **à l'essai, au prix avantageux ci-dessus. — Rien à payer à l'avance ! Faculté de retour en cas de non convenance. Trois mois de crédit !** La machine se paie par l'usage au bout de peu de temps, grâce à l'économie sur le savon et n'attaque pas le linge. Facile à manier, elle produit davantage et est plus solide qu'une machine de 70 fr. Des milliers d'attestations à disposition ! Construite en bois et non en fer-blanc, cette machine est indestructible. Tout en facilitant énormément le travail, elle est très économique. Ecrire de suite à

PAUL-ALFRED GŒBEL, BASEL
Albanvorstadt 16. Postfach 1

Des représentants sont demandés partout. Désigner dans les commandes la station de chemin de fer la plus proche.

MAUERHOFER & BRÉLAZ

8, rue St-Pierre **LAUSANNE** **rue St-Pierre 8**

Confections pour dames Tabliers, Blouses, Jupons
Robes fantaisies et noires Draperies pour messieurs
Tapis, Linoleums, Cocos, Toilerie, Rideaux, Couvertures

10 % au corps enseignant 10 % ou bons d'escompte

Vente de confiance et à bas prix.

Envoi d'échantillons sur demande.

Mauerhofer & Brélaz

Rue Saint-Pierre 8. LAUSANNE, Rue Saint-Pierre, 8.

Offre au corps enseignant la toile de coton, fournie aux écoles du canton, au prix exceptionnel de 70 centimes le mètre, net au comptant, franco. Livrable de suite.

MAISON DE CONFIANCE
FONDÉE EN 1895

VINS et SPIRITUEUX en GROS

TÉLÉPHONE
— 255 —

RIVE & ROULET

10, rue Amat, GENÈVE

Seule maison allant acheter elle-même dans — les pays de production. —

SPÉCIALITÉ
de grands ordinaires
BEAUJOLAIS

Vins d'Arbois,
de
ST-GEORGES
et des **Pyrénées.**
Monopole.

Bordeaux.
Bourgogne.

REPRÉSENTANTS locaux DEMANDÉS

Conditions spéciales offertes au **personnel enseignant : COMMISSION de 10 %** sur le net des factures à tous ceux qui nous transmettront directement des commandes soit pour eux-mêmes, soit pour leurs amis et connaissances. — Demandez prix-courant et échantillons.

VINS BLANCS
du pays en fûts et en bouteilles.

Ires MARQUES de
Yvorne, Villeneuve, Dézaley, Epesses, La Côte.
Vins valaisans et neuchâtelois.

Malaga. Madère.
Kirsch suisse.
Cognacs et Rhums.

P. BAILLOD & CIE

Place Centrale. • **LAUSANNE** • *Place Pépinet.*

Maison de premier ordre. — Bureau à La Chaux-de-Fonds

Montres garanties dans tous les genres en **métal,** depuis fr. 6; **argent,** fr. 15; **or,** fr. 40.

Montres fines, Chronomètres. Fabrication. Réparations garanties à notre atelier spécial.

BIJOUTERIE OR 18 KARATS
Alliances — Diamants — Brillants.

BIJOUTERIE ARGENT
et Fantaisie.

ORFÈVRERIE ARGENT
Modèles nouveaux.

RÉGULATEURS
depuis fr. 20. —▪— Sonnerie cathédrale

Achat d'or et d'argent.

English spoken. — Man spricht deutsch.

GRAND CHOIX

Prix marqués en chiffres connus.

Remise
10 % au corps enseignant.



VAUD

Instruction Publique et Cultes

PLACES AUX CONCOURS

INSTITUTRICES : Yverdon (travaux à l'aiguille) fr. 1300 à 1800 par an pour toutes choses, suivant années de service; 13 octobre. — **Faoug** (école enfantine) fr. 600 pour toutes choses ; 13 octobre.

NOMINATIONS

INSTITUTEURS : MM. Echenard, Robert, à Chabrey. Gonin, Léon, à Corcelles p. Payerne. **INSTITUTRICES :** Mlles Strehl, Marguerite, à Corcelles-le Jorat. Dupraz, Marie, à Flendruz (Rougemont). Pahud Mélida, à Essertines s. Yverdon. Martinet, Germaine, à Oron-la-Ville. Mme Despland-Puenzieux, Emma, à Cronay. Mlles Meylan, Blanche, maîtresse d'école enfantine, à Lausanne. Milloud, Eugénie, maîtresse de couture, à Boussens.

FONDATION ROCHAT

La bourse instituée par le testament de feu le pasteur Rochat, à Agiez, est actuellement disponible.

Cette bourse, d'une valeur annuelle de fr. 600. — ne peut être accordée qu'à des jeunes gens, âgés de huit ans ou plus, du nom de Rochat et qui se destinent aux études.

Se faire inscrire jusqu'au 25 octobre 1908 auprès du Département de l'Instruction publique et des Cultes, 2e service, qui fournira aux intéressés tous autres renseignements utiles.

Pièces à produire avec l'inscription :

1. Acte de de naissance.
2. Acte de mœurs et de situation de fortune délivré par la municipalité du domicile.
3. Carnet scolaire ou certificat d'études.

Département de l'Instruction publique et des Cultes.

COURS PRÉPARATOIRES

aux examens de recrues

L'indemnité due à MM. les instituteurs qui ont donné ces cours est payable aux recettes de district.

ON DEMANDE A ACHETER les numéros suivants de l'**Educateur** :

1904, Nos 3 (16 janvier), 4 (23 janvier) 8 (20 février).

1903, No 50 (12 décembre).

Adresser les offres au Gérant de l'**Educateur**.

FABRIQUE ET MAGASIN DE CERCUEILS

CH. CHEVALLAZ

Rue du Pont, 11, **LAUSANNE** — Rue de Flandres, 7, **NEUCHATEL**
Rue Colombière, 2, **NYON.**

COURONNES MORTUAIRES

Transports funèbres pour tous pays. — Cercueils de tous prix, du plus simple au plus riche, expédiés sur demande télégraphique :

Chevallaz Cercueils, Lausanne.

LIBRAIRIE DE LA SORBONNE ET DES LANGUES ÉTRANGÈRES
H. DIDIER, éditeur
4 et 6, Rue de la Sorbonne, Paris-Ve. — Adresse télégraphique : HENDID-PARIS

COURS SIMPLE ET COMPLET
DE LANGUE LATINE

par Paul CROUZET

Professeur au Collège ROLLIN (Paris), ancien Elève de l'Ecole Normale supérieure.

Grammaire Latine

Simple et complète pour toutes les classes (1er et 2e cycles) de l'enseignement secondaire, conforme aux nouveaux programmes, 31 mai 1902. Un volume in-12, relié toile, 8e édition (40e mille) . . . . . fr. **2.** —

Sixième et Cinquième.

Méthode Latine et Exercices Illustrés

Le Mot à Mot — La Correction, par P. CROUZET et G. BERTHET. — Un volume in-12 de XVI-424 p., relié toile souple. 4e édition (18e mille) . fr. **2.80**

Recueils de Textes Latins faciles

100 textes accompagnés de 50 magnifiques illustrations, d'après les tableaux et les œuvres d'art célèbres. Nombreuses innovations pédagogiques.

SOUS PRESSE (pour paraître fin décembre 1908).

Quatrième et Troisième.

Méthode Latine et Exercices Illustrés

Le Français — La Latinité, par P. CROUZET et G. BERTHET. — Un volume in-12 de XXIV-446 pages, relié toile souple . . . . . fr. **2. 80**

La Version Latine
par la Grammaire et la Logique.

Pages et Pensées morales (Classes de 4e, 3e, 2e et 1re). 200 textes divisés par classes, par P. CROUZET. — Un volume in-12 de XII-200 pages, 3e édition, 12e mille. Broché . . . . . fr. **2.** —

Deuxième et Première.

Méthode Latine et Exercices Illustrés

L'Explication littéraire— Le Style. **SOUS PRESSE.**

La Version Latine
par la Grammaire et la Logique.

Pages et Pensées morales (Classes de 4e, 3e, 2e et 1re). 200 textes divisés par classes, par P. CROUZET. — Un volume in-12 de XII-200 pages, 3e édition, 12e mille. Rroché . . . . . fr. **2.** —

Méthodes Solidaires
de Version latine et de Thème latin.

Extrait de la MÉTHODE LATINE (Classes de 4e et 3e), par P. CROUZET et G. BERTHET. Un volume in-12 de 142 pages. Broché . . . . . fr. **1. 50**

S

VETEMENTS

Maier & Chapuis, Lausanne

Rue du Pont

escompte **10 %** à 30 jours.

aux membres de la Société.

MAISON MODÈLE

P V

EPARGNE SCOLAIRE

La Caisse mutuelle pour l'Épargne, 56, rue du Stand, Genève, fournit gratuitement tous les renseignements pour organiser l'Epargne scolaire.

Hôtel et restaurant sans alcool

„AU MAJOR DAVEL"

Rue du Grand-St-Jean et Place de La Louve

LAUSANNE

Belles chambres confortables. Repas à toute heure.
Deux salles de restaurant. — Prix modérés.

TÉLEPHONE 2533.

LES SUCCÈS DU THÉATRE ROMAND

J.-H. BLANC. — Moille-Margot à la montagne, charge vaudoise en 3 actes. — 5 h., 3 f..... 1.50

BILLOD-MOREL, A. — Ruse électorale, comédie en 1 acte. — 6 h. 1.—

— Fameux Poisson ! comédie en 1 acte. — 7 h..... 1.—

BLANC, M. — Les maladresses d'un bel esprit, comédie en un acte. — 4 h., 1 f..... 1.—

— La valse de Lauterbach, vaudoiserie en 1 acte. — 7 h., 6 f. 1.—

BORAIN, J. — Ne laissez pas sortir le fou, comédie en 1 acte. 6 h..... 1.—

LAMBERT, A. — Trois soupirants, comédie en 1 acte. — 5 h., 3 f. 1.20

— L'amour est de tout âge, pochade en 1 acte. — 3 h., 4 f.. 1.—

— L'idée de Samuel, pièce villageoise en 1 acte. — 3 h., 5 f. 1.—

— Le calvaire d'un candidat, pièce en 1 acte, en prose. — 5 h., 3 f. 1.25

ROTH DE MARKUS, A. — O ma patrie, fantaisie patriotique vaudoise en 1 acte et 1 tableau, avec musique. — 2 h., 2 f.... 1.—
Musique (piano ou orchestre) et décors en location.

JUNG, Ch. — Le testament, pièce vaudoise en un acte..... 1.—

GENEVAY, E. — Un philantrophe malheureux, comédie-bouffe en un acte. — 5 h..... 1.25

— Une tante embarrassante, saynète en 1 acte. — 1 h., 2 f... 1.—

GENEVAY, E. — Sami et le Greffier à l'exposition de Milan, saynète en 3 actes. — 2 h., 1 f. 1.50

Pierre D'ANTAN. — Le mariage de Jean-Pierre, saynète en 1 acte. — 2 h., 3 f..... 1.—

— Une fille à marier, comédie en 1 acte. — 3 h., 3 f..... 1.—

— L'héritage du cousin..... 1.50

— Le remède à Belet..... 1.25

— Parvenus..... 1 50

— Les ambitions de Fanchette, comédie vaudoise en 1 acte. — 3 h., 2 f..... 1.50

— A la recherche d'une femme, comédie en 2 actes. — 4 h., 3 f. 1.50

P.-E. MAYOR. — Les deux moulins, comédie en 3 actes, *pour enfants*, avec chœur. — 3 h., 3 f. et figur..... 1.25
Partition, piano et chants (en location). — Partition des chœurs (rab. par quantité)... —.50

— Pour l'honneur, drame en 1 acte. — 3 f., 1 h..... 1.—

— Ces dames, comédie en 1 acte. — 3 f..... 1.—

PENARD, F. — Un nouvel-an chez nous, comédie en 1 acte et 1 prologue..... 1.—

— Le mariage d'Alois, comédie-vaudeville (avec chants populaires) en 1 acte et 1 prologue. 1.25

RIBAUX, Ad. — Figures disparues, comédie en 1 acte. — 2 h., 2 f. 1.—

— L'Alpe consolatrice, comédie en 3 actes. — 9 h., 7 f 1.50

LIBRAIRIE DES SOCIÉTÉS LITTÉRAIRES ET DRAMATIQUES
et des Écoles, Pensionnats, Instituts, etc.

Comédies. — Drames. — Vaudevilles. — Monologues. — Dialogues. — Opérettes. — Saynètes et scènes comiques. — Duos et chansons comiques avec parlé. — Rondes. — Pantomimes. — Guignols. — Chœurs de circonstance pour distribution de prix, promotions, fêtes scolaires, etc., etc. — Chœurs d'enfants et de femmes. — Chœurs mixtes et chœurs d'hommes.

IMMENSE CHOIX

CHEZ FŒTISCH FRÈRES (S.A.)

Magasin général de musique

LAUSANNE

Lausanne. — Imprimeries Réunies.

DIEU HUMANITÉ PATRIE

XLIVe ANNÉE. — No 41. LAUSANNE — 10 octobre 1908.

L'EDUCATEUR

(·EDUCATEUR·ET·ECOLE·REUNIS·)

ORGANE

DE LA

Société Pédagogique de la Suisse romande

PARAISSANT TOUS LES SAMEDIS

Rédacteur en Chef :

FRANÇOIS GUEX

Directeur des Ecoles normales du canton de Vaud, Professeur de pédagogie à l'Université de Lausanne.

Rédacteur de la partie pratique :

U. BRIOD

Maître à l'Ecole d'application annexée aux Ecoles normales vaudoises.

Gérant : Abonnements et Annonces :

CHARLES PERRET

Instituteur, Route de Morges, 24, Lausanne.

COMITÉ DE RÉDACTION :

VAUD : **R. Ramuz**, instituteur, Grandvaux.

JURA BERNOIS : **H. Gobat**, inspecteur scolaire, Delémont.

GENÈVE : **W. Rosier**, conseiller d'Etat.

NEUCHATEL : **C. Hintenlang**, instituteur, Noiraigue.

PRIX DE L'ABONNEMENT : Suisse, 5 fr.; Etranger, 7 fr. 50.

PRIX DES ANNONCES : 30 centimes la ligne.

Tout ouvrage dont l'*Educateur* recevra deux exemplaires aura droit à une annonce ou à un compte-rendu, s'il y a lieu.

On peut s'abonner et remettre les annonces :

LIBRAIRIE PAYOT & Cie, LAUSANNE



SOCIÉTÉ PÉDAGOGIQUE DE LA SUISSE ROMANDE

Comité central.

Genève.

MM. **Golay,** E., président de l'Union des instituteurs primaires genevois, Genève.
Pesson, Ch., instituteur, Céligny.
Rosier, W., cons. d'Etat, Petit-Lancy.
Mlles **Muller**, institutrice, Genève.
Pauchard, » Genève.
M. **Martin,** Ed., président de la Société Pédagogique genevoise. Genève.

Jura Bernois.

MM. **Gylam,** A., inspecteur, Corgémont.
Duvoisin, H., direct., Delémont.
Baumgartner, A., inst., Bienne.
Chatelain, G., inspect., Porrentruy.
Mœckli, Th., inst., Neuveville.
Sautebin, instituteur, Saicourt.

Neuchâtel.

MM. **Rosselet,** Fritz, inst., Bevaix.
Latour, L., inspect., Corcelles.
MM. **Hoffmann,** F., inst., Neuchâtel.
Brandt, W., inst., Neuchâtel.
Rusillon, L., inst., Couvet.

Vaud.

MM. **Pache,** A., inst., Moudon.
Briod, E., inst., Lausanne
Magnin, J., inst., »
Savary, E., inst., »
Cloux, J., inst., »
Baudat, J., inst., Corcelles s/Concise.
Gailloz, H., inst., Yverdon.
Ramuz, R., inst., Grandvaux.
Masnata, J., inst., Daillens.
Magnenat, J., inst., Oron.
Dufey, A, inst., Mex.
Guidoux, E., inst., Pailly.

Tessin.

M. **Nizzola,** prof., Lugano.

Suisse allemande.

M. **Fritschi,** Fr., Neumünster-Zurich.

Bureau de la Société pédagogique de la Suisse romande.

MM. **Frossard,** Camille, directeur, président, St-Imier.
Saucy, Charles, professeur, vice-président, St-Imier.
MM. **Vauclair,** Ernest, professeur, secrétaire St-Imier.
Perret, C., inst., trésorier, Lausanne.
Guex, F., directeur, rédacteur en chef, Lausanne.

Librairie PAYOT & Cie, Lausanne

Pour paraître le 15 Octocre :

Anthologie Scolaire, par *L. Dupraz et E. Bonjour*, avec la collaboration de M. H. Mercier, Professeur au Gymnase de Genève.
Lectures françaises à l'usage des Collèges secondaires, Ecoles supérieures et Ecoles primaires supérieures. Un vol. cartonné toile de 512 pages. 2 fr. 50

VIENNENT DE PARAITRE :

Géographie générale illustrée. III.
W. ROSIER & E. CHAIX. **Manuel de géographie physique,** ouvr. cont. 386 autotypies, figures, plans et cartes In 4° carton. Fr. 3 50

Mon premier livre, par *F.-M. Grand, E. Weber* et *U. Briod*. Livre de lecture à l'usage de la première année d'école, 1 fr. 30

Leçons de choses et éléments de sciences naturelles par *P. Jaccard* et *P. Henchoz*. A l'usage du degré intermédiaire des écoles primaires. In-8, 1 fr. 20

La Suisse économique, conférences données au 1er Cours international d'expansion commerciale à Lausanne. 2 vol. gr. in 8° » 12 —

ED. ROD. **Aloyse Valérien**. Roman. » 3 50

EDMOND ROSSIER, **Profils de Reines.** Préf. par Gabriel Monod. » 3.50
Isabelle de Castille. — Catherine de Médicis. — Elisabeth d'Angleterre. — Anne d'Autriche. - Marie-Thérèse. - Catherine II. - Louise de Prusse. -Victoria.

LE PÈRE VANILLE, *(Eugène Hänni)*, **Trois ans chez les Canaques**. Avec une couverture illustrée et un avant-propos du Dr J. Jacot-Guillarmod. Fr. 3 50

A. FOGAZZARO, **Le Mystère du Poète,** Trad. A. Gladès. » 3 50

LIBRAIRIE DE LA SORBONNE ET DES LANGUES ÉTRANGÈRES
H. DIDIER, éditeur
4 et 6, Rue de la Sorbonne, Paris-Ve. — Adresse télégraphique : HENDID-PARIS

LANGUE ANGLAISE (Méthode directe)



THE GIRL'S OWN BOOK (3ME ÉDITION)

PAR

Mme G. CAMERLYNCK-GUERNIER
Professeur aux Cours secondaires
Paris (XIe)

G. CAMERLYNCK
Professeur au Lycée Voltaire

Ouvrage à l'usage des élèves de Première année des Lycées, Collèges et Cours secondaires de jeunes filles, Ecoles normales, Ecoles primaires, Ecoles primaires supérieures, etc. Un beau volume, orné de nombreuses illustrations spéciales. Cartonné toile . . **2** fr. **50**



Vient de paraître

ALICE IN ENGLAND

THE GIRL'S OWN BOOK (2me année)

par LES MÊMES

(Classes de seconde année)

Un beau volume, orné de nombreuses illustrations spéciales, cartonné toile . . . . . **2** fr. **50**

AUTRES OUVRAGES DE M. G. CAMERLYNCK

PROFESSEUR AU LYCÉE VOLTAIRE

FIRST STEPS IN ENGLISH

Première année d'Anglais (Classes Elémentaires et Préparatoires). Un beau petit volume orné d'un grand nombre d'illustrations, dont plusieurs hors texte. Cartonné toile souple, 2e édition . . . . . **1** fr. **50**

A Handbook of English Composition

(100 modèles de rédactions anglaises)

Classes de Quatrième et de Troisième. — Enseignement secondaire des jeunes filles (3e et 4e années). 1 vol. abondamment illustré, cartonné toile souple, 2e édition . . . . . **2** francs

A Handbook of Essay-Writing

Classes de Seconde et de Première. — Méthodes de composition en langue anglaise. Sujets de rédaction simples, puis complexes. Narrations, descriptions, lettres, etc., avec applications à la grammaire et au style. Matériaux et modèles pour chaque sujet. 1 vol. illustré de gravures hors texte, cartonné toile souple, 2e édition . . . . . **2** fr. **75**

English Object Lessons, 1re partie. — Vocabulaire et lectures conformes au nouveau programme (*School-life. Numeration. Time and Weather, The Human Body. Food and Clothing. The House. The Family*). 1 vol. cart. toile souple, illustré d'images sans paroles, 7e édition (35e mille), par MM. Ducruet, prof. au lycée Carnot, Gibb et Stryienski, prof. au lycée Saint-Louis. **2** francs

English Object Lessons, 2e partie. — Vocabulaire et lectures (*The Country. The Seasons. The Town. Nature. Geography*). 1 vol. cart. toile souple, orné de nombreuses gravures, 5e édition (25e mille), par LES MÊMES . **2** francs

Short English Grammar. — Un volume cartonné toile souple, 5e édition (22e mille), par LES MÊMES. . . . . **1** fr. **20**

Mauerhofer & Brélaz

Rue Saint-Pierre 8, LAUSANNE, Rue Saint-Pierre, 8.

Offre au corps enseignant la toile de coton, fournie aux écoles du canton, au prix exceptionnel de 70 centimes le mètre, net au comptant, franco. Livrable de suite.

MAISON DE CONFIANCE
FONDÉE EN 1895

VINS et SPIRITUEUX en GROS

RIVE & ROULET

10, rue Amat, GENÈVE

Seule maison allant acheter elle-même dans — les pays de production. —

REPRÉSENTANTS locaux DEMANDÉS

Conditions spéciales offertes au **personnel enseignant : COMMISSION de 10 %** sur le net des factures à tous ceux qui nous transmettront directement des commandes soit pour eux-mêmes, soit pour leurs amis et connaissances. — Demandez prix-courant et échantillons.

TÉLÉPHONE
— 255 —

SPÉCIALITÉ
de grands ordinaires
BEAUJOLAIS

Vins d'Arbois,
de
ST-GEORGES
et des **Pyrénées.**
Monopole.

Bordeaux.
Bourgogne.

VINS BLANCS
du pays en fûts et en bouteilles.

Ires MARQUES de
Yvorne, Villeneuve, Dézaley, Epesses, La Côte.
Vins valaisans et neuchâtelois.

Malaga. Madère.
Kirsch suisse.
Cognacs et Rhums.

P. BAILLOD & CIE

Place Centrale. • **LAUSANNE** • *Place Pépinet.*

Maison de premier ordre. — Bureau à La Chaux-de-Fonds.

Montres garanties dans tous les genres en **métal,** depuis fr. 6; **argent,** fr. 15; **or,** fr. 40.

Montres fines, Chronomètres. Fabrication. Réparations garanties à notre atelier spécial.

BIJOUTERIE OR 18 KARATS

Alliances — Diamants — Brillants.

BIJOUTERIE ARGENT
et Fantaisie.

ORFÈVRERIE ARGENT
Modèles nouveaux.

RÉGULATEURS
depuis fr. 20. —▪— Sonnerie cathédrale

Achat d'or et d'argent.

English spoken. — Man spricht deutsch.

GRAND CHOIX

Prix marqués en chiffres connus.

Remise
10 % au corps enseignant.



VAUD

Instruction Publique et Cultes

PLACES AUX CONCOURS

Villarzel : classe primaire supérieure ; fr. 2000 et autres avantages légaux ; 13 octobre. — **Thierrens :** classe primaire supérieure ; fr. 2000 et autres avantages légaux ; 13 octobre.

MM. les **instituteurs** qui ont fait leur **école de recrues** en 1908, sont priés d'en informer le département en mentionnant leur incorporation.

MM. les **instituteurs** et Mmes les **institutrices** non placés disposés à desservir provisoirement, jusqu'au 15 mai 1909 l'un des postes ci-aprés désignés, sont priés d'adresser leurs offres de services au Département de l'instruction publique, 1er service, **avant le 12 octobre,** à 6 heures du soir, en mentionnant les places pour lesquelles ils se font inscrire et la date leur de brevet définitif ou provisoire :

Oron-la-Ville, instituteur ; fr. 1600 et autres avantages légaux. — **Orges,** instituteur : fr. 1600 et autres avantages légaux. — **Marnand,** instituteur : fr. 1600 et autres avantages légaux. — **Ferreyres,** instituteur : fr. 1600 et autres avantages légaux. — **Sergey,** institutrice : fr. 1000 et autres avantages légaux. — **St-George,** institutrice : fr. 1000 et autres avantages légaux. — **Yverdon,** institutrice : fr. 1300 pour toutes choses, avec augmentation de fr. 100 tous les cinq ans, jusqu' au maximum de fr. 1800. — **Belmont s. Yverdon,** institutrice au **Villaret :** fr. 800 et autres avantages légaux.

Ecoles supérieures de commerce, d'administration et de chemin de fer.

Un concours est ouvert pour la nomination d'un maître d'allemand et d'anglais à l'école supérieure de commerce.

Traitement annuel : fr. 4000 pour 20 heures de leçons par semaine.

Adresser les demandes d'inscription au département de l'intruction publique et des cultes, 2me service, jusqu'au **24 octobre** prochain à 6 heures du soir.

Gymnase classique

Baccalauréat 2me session

Inscription des candidats et **paiement** des droits d'examens **samedi 17 octobre à 11 h. Début des examens, lundi 26 octobre à 8 h.**

Vêtements confectionnés

et sur mesure

POUR DAMES ET MESSIEURS

J. RATHGEB-MOULIN

Rue de Bourg, 20, Lausanne

Gilets de chasse. — Caleçons. — Chemises.
Draperie et Nouveautés pour Robes.
Linoléums.
Trousseaux complets.

Afin d'introduire ma

MACHINE à LAVER LE LINGE

à Fr. 23.— à la fois dans tous les ménages, je me suis décidé de l'envoyer **à l'essai, au prix avantageux ci-dessus. — Rien à payer à l'avance! Faculté de retour en cas de non convenance. Trois mois de crédit!** La machine se paie par l'usage au bout de peu de temps, grâce à l'économie sur le savon et n'attaque pas le linge. Facile à manier, elle produit davantage et est plus solide qu'une machine de 70 fr. Des milliers d'attestations à disposition! Construite en bois et non en fer-blanc, cette machine est indestructible. Tout en facilitant énormément le travail, elle est très économique. Ecrire de suite à

PAUL-ALFRED GŒBEL, BASEL

Albanvorstadt 16. Postfach 1

Des représentants sont demandés partout. Désigner dans les commandes la station de chemin de fer la plus proche.

MAUERHOFER & BRÉLAZ

8, rue St-Pierre · · **LAUSANNE** **rue St-Pierre 8**

Confections pour dames Tabliers, Blouses, Jupons

Robes fantaisies et noires Draperies pour messieurs

Tapis, Linoleums, Cocos, Toilerie, Rideaux, Couvertures

10 % au corps enseignant 10 % ou bons d'escompte

Vente de confiance et à bas prix.

Envoi d'échantillons sur demande.

ON DEMANDE A ACHETER les numéros suivants de l'**Educateur** :

1904, Nos 3 (16 janvier), 4 (23 janvier) 8 (20 février).

1903, No 50 (12 décembre).

Adresser les offres au Gérant de l'**Educateur.**

L'EXAMEN

de mon prix-courant illustré, contenant environ 450 différents genres et que j'expédie gratis et franco à chacun, vous persuadera que nulle part vous n'achetez les

Chaussures

aussi avantageusement et bonnes que chez moi. A prix modéré vous obtenez une chaussure garantie solide, seyant irréprochablement tout à fait selon vos exigences.

Ci bas un extrait de mon prix courant :

Souliers de travail pour hommes, solides, cloués	No 40/48	Fr. 7.80
Bottines pour messieurs, hautes avec crochets, clouées	» 40/48	» 9.—
Souliers de dimanche pour messieurs, garnis	» 40/48	» 9.50
Souliers de dimanche pour dames, garnis	» 36/42	» 7.30
Souliers de semaine pour dames, solides, cloués	» 36/42	» 6.50
Souliers pour garçons et fillettes	» 26/29	» 4.30

H. Bruhlmann-Huggenberger, Winterthur

S

VETEMENTS

Maier & Chapuis, Lausanne

Rue du Pont

escompte **10 %** à 30 jours.

aux membres de la Société.

MAISON MODÈLE

P V

EPARGNE SCOLAIRE

La Caisse mutuelle pour l'Épargne, 56, rue du Stand, **Genève**, fournit gratuitement tous les renseignements pour organiser l'**Epargne scolaire**.

Hôtel et restaurant sans alcool

„AU MAJOR DAVEL"

Rue du Grand-St-Jean et Place de La Louve

LAUSANNE

Belles chambres confortables. Repas à toute heure.
Deux salles de restaurant. — Prix modérés.

TÉLEPHONE 2533.

LES SUCCÈS DU THÉATRE ROMAND

J.-H. BLANC. — Moille-Margot à la montagne, charge vaudoise en 3 actes. — 5 h., 3 f..... 1.50

BILLOD-MOREL, A. — Ruse électorale, comédie en 1 acte. — 6 h. 1.—

— Fameux Poisson ! comédie en 1 acte. — 7 h..... 1.—

BLANC, M. — Les maladresses d'un bel esprit, comédie en un acte. — 4 h., 1 f..... 1.—

— La valse de Lauterbach, vaudoiserie en 1 acte. — 7 h., 6 f. 1.—

BORAIN, J. — Ne laissez pas sortir le fou, comédie en 1 acte. 6 h..... 1.—

LAMBERT, A. — Trois soupirants, comédie en 1 acte. — 5 h., 3 f. 1.20

— L'amour est de tout âge, pochade en 1 acte. — 3 h., 4 f.. 1.—

— L'idée de Samuel, pièce villageoise en 1 acte. — 3 h., 5 f. 1.—

— Le calvaire d'un candidat, pièce en 1 acte, en prose. — 5 h., 3 f. 1.25

ROTH DE MARKUS, A. — O ma patrie, fantaisie patriotique vaudoise en 1 acte et 1 tableau, avec musique. — 2 h., 2 f.... 1.— Musique (piano ou orchestre) et décors en location.

JUNG, Ch. — Le testament, pièce vaudoise en un acte..... 1.—

GENEVAY, E. — Un philantrophe malheureux, comédie-bouffe en un acte. — 5 h..... 1.25

— Une tante embarrassante, saynète en 1 acte. — 1 h., 2 f... 1.—

GENEVAY, E. — Sami et le Greffier à l'exposition de Milan, saynète en 3 actes. — 2 h., 1 f. 1.50

Pierre D'ANTAN. — Le mariage de Jean-Pierre, saynète en 1 acte. — 2 h., 3 f..... 1.—

— Une fille à marier, comédie en 1 acte. — 3 h., 3 f..... 1.—

— L'héritage du cousin..... 1.50

— Le remède à Belet..... 1.25

— Parvenus..... 1.50

— Les ambitions de Fanchette, comédie vaudoise en 1 acte. — 3 h., 2 f..... 1.50

— A la recherche d'une femme, comédie en 2 actes. — 4 h., 3 f. 1.50

P.-E. MAYOR. — Les deux moulins, comédie en 3 actes, *pour enfants*, avec chœur. — 3 h., 3 f. et figur..... 1.25 Partition, piano et chants (en location). — Partition des chœurs (rab. par quantité)... —.50

— Pour l'honneur, drame en 1 acte. — 3 f., 1 h..... 1.—

— Ces dames, comédie en 1 acte. — 3 f..... 1.—

PENARD, F. — Un nouvel-an chez nous, comédie en 1 acte et 1 prologue..... 1.—

— Le mariage d'Aloïs, comédie-vaudeville (avec chants populaires) en 1 acte et 1 prologue. 1.25

RIBAUX, Ad. — Figures disparues, comédie en 1 acte. — 2 h., 2 f. 1.—

— L'Alpe consolatrice, comédie en 3 actes. — 9 h., 7 f..... 1.50

LIBRAIRIE DES SOCIÉTÉS LITTÉRAIRES ET DRAMATIQUES
et des Écoles, Pensionnats, Instituts, etc.

Comédies. — Drames. — Vaudevilles. — Monologues. — Dialogues. — Opérettes. — Saynètes et scènes comiques. — Duos et chansons comiques avec parlé. — Rondes. — Pantomimes. — Guignols. — Chœurs de circonstance pour distribution de prix, promotions, fêtes scolaires, etc., etc. — Chœurs d'enfants et de femmes. — Chœurs mixtes et chœurs d'hommes.

IMMENSE CHOIX

CHEZ **FŒTISCH FRÈRES** (S.A.)

Magasin général de musique

LAUSANNE

Lausanne. — Imprimeries Réunies.

DIEU HUMANITÉ PATRIE

XLIVe ANNÉE. — No 42. LAUSANNE — 17 octobre 1908.

L'EDUCATEUR

(·EDUCATEUR·ET·ECOLE·REUNIS·)

ORGANE

DE LA

Société Pédagogique de la Suisse romande

PARAISSANT TOUS LES SAMEDIS

Rédacteur en Chef :

FRANÇOIS GUEX

Directeur des Ecoles normales du canton de Vaud, Professeur de pédagogie à l'Université de Lausanne.

Rédacteur de la partie pratique :

U. BRIOD

Maître à l'Ecole d'application annexée aux Ecoles normales vaudoises.

Gérant : Abonnements et Annonces :

CHARLES PERRET

Instituteur, Route de Morges, 24, Lausanne.

COMITÉ DE RÉDACTION :

VAUD : **R. Ramuz**, instituteur, Grandvaux.

JURA BERNOIS : **H. Gobat**, inspecteur scolaire, Delémont.

GENÈVE : **W. Rosier**, conseiller d'Etat.

NEUCHATEL : **C. Hintenlang**, instituteur, Noiraigue.

PRIX DE L'ABONNEMENT : Suisse, 5 fr.; Etranger, 7 fr. 50.

PRIX DES ANNONCES : 30 centimes la ligne.

Tout ouvrage dont l'*Educateur* recevra deux exemplaires aura droit à une annonce ou à un compte-rendu, s'il y a lieu.

On peut s'abonner et remettre les annonces :

LIBRAIRIE PAYOT & Cie, LAUSANNE



VIENT DE PARAITRE

chez Georges BRIDEL & Cie A LAUSANNE

Histoire abrégée

DE LA

LITTÉRATURE FRANÇAISE

à l'usage de l'enseignement secondaire et des maisons d'éducation

par **CHARLES COTTIER.**

Troisième édition augmentée

par A. TAVERNEY,

professeur au Collège cantonal.

Prix **4** fr. H 34912 L

On cherche pour petit pensionnat de jeunes gens de la Suisse allemande un maître interne. Offres à l'administration de l'Educateur.

ON CHERCHE un

maître de français,

lic. en lettres pour école privée à Zurich.

Offres sous chiffres **Z. R. 11542** à l'agence de publicité **Rudolf Mosse Zurich.** Za 13426

Librairie PAYOT & Cie, Lausanne

Pour paraître le 15 Octocre :

Anthologie Scolaire, par *L. Dupraz et E. Bonjour*, avec la collaboration de M. H. Mercier, Professeur au Gymnase de Genève.
Lectures françaises à l'usage des Collèges secondaires, Ecoles supérieures et Ecoles primaires supérieures. Un vol. cartonné toile de 512 pages. 2 fr. 50

VIENNENT DE PARAITRE :

Géographie générale illustrée. III.
W. ROSIER & E. CHAIX. **Manuel de géographie physique,**
ouvr. cont. 386 autotypies, figures, plans et cartes In 4° carton. Fr. 3 50

Mon premier livre, par *F.-M. Grand, E. Weber* et *U. Briod.* Livre de lecture à l'usage de la première année d'école, 1 fr. 30

Leçons de choses et éléments de sciences naturelles par *P. Jaccard* et *P. Henchoz*. A l'usage du degré intermédiaire des écoles primaires.
In-8, 1 fr. 20

La Suisse économique, conférences données au 1er Cours international d'expansion commerciale à Lausanne. 2 vol. gr. in 8° » 12 —

ED. ROD. **Aloyse Valérien.** Roman. » 3 50

EDMOND ROSSIER, **Profils de Reines.** Préf. par Gabriel Monod. » 3.50
Isabelle de Castille. — Catherine de Médicis. — Elisabeth d'Angleterre. — Anne d'Autriche. - Marie-Thérèse. - Catherine II. - Louise de Prusse. -Victoria.

LE PÈRE VANILLE, *(Eugène Hänni)*, **Trois ans chez les Canaques.**
Avec une couverture illustrée et un avant-propos du Dr J. Jacot-Guillarmod.
Fr. 3 50

A. FOGAZZARO, **Le Mystère du Poète,** Trad. A. Gladès. » 3 50

LES MACHINES A COUDRE

SINGER

sont sans rivales
pour l'usage de la **famille** et de l'**atelier.**

Plus de **mille** modèles
s'adaptant à toutes les professions.

EXPOSITION INTERNATIONALE

GRAND PRIX

Milan 1906

Paris 1900
Grand Prix

Expositions universelles

St-Louis 1904
7 Grands Prix

Paiements par petites sommes. — Machines confiées à l'essai.

COMPAGNIE SINGER

Direction pour la Suisse :

Rue du Marché, 13, GENÈVE

Seules maisons pour la Suisse romande :

Bienne, Kanalgasse, 8.
Ch.-d.-Fonds, r. Léop.-Robert, 37.
Delémont, avenue de la Gare.
Fribourg, rue de Lausanne, 144.
Lausanne, Casino-Théâtre.
Martigny, maison de la Poste.
Montreux, Avenue des Alpes.
Neuchâtel, place du Marché, 2.
Nyon, rue Neuve, 2.
Vevey, rue du Lac, 15.
Yverdon, vis-à-vis Pont-Gleyre.

Mauerhofer & Brélaz

Rue Saint-Pierre 8, LAUSANNE, Rue Saint-Pierre, 8.

Offre au corps enseignant la toile de coton, fournie aux écoles du canton, au prix exceptionnel de 70 centimes le mètre, net au comptant, franco. Livrable de suite.

MAISON DE CONFIANCE
FONDÉE EN 1895

VINS et SPIRITUEUX en GROS

TÉLÉPHONE
— 255 —

SPÉCIALITÉ
de grands ordinaires
BEAUJOLAIS

Vins d'Arbois,
de
ST-GEORGES
et des **Pyrénées.**
Monopole.

Bordeaux.
Bourgogne.

RIVE & ROULET

10, rue Amat, GENÈVE

Seule maison allant acheter elle-même dans — les pays de production. —

REPRÉSENTANTS locaux DEMANDÉS

Conditions spéciales offertes au **personnel enseignant : COMMISSION de 10 %** sur le net des factures à tous ceux qui nous transmettront directement des commandes soit pour eux-mêmes, soit pour leurs amis et connaissances. — Demandez prix-courant et échantillons.

VINS BLANCS
du pays en fûts et en bouteilles.

Ires MARQUES de
Yvorne, Villeneuve, Dézaley, Epesses, La Côte.
Vins valaisans et neuchâtelois.

Malaga. Madère.
Kirsch suisse.
Cognacs et Rhums.

P. BAILLOD & CIE

Place Centrale. • **LAUSANNE** • *Place Pépinet.*

Maison de premier ordre. — Bureau à La Chaux-de-Fonds

Montres garanties dans tous les genres en **métal,** depuis fr. 6; **argent,** fr. 15; **or,** fr. 40.

Montres fines, Chronomètres. Fabrication. Réparations garanties à notre atelier spécial.

BIJOUTERIE OR 18 KARATS
Alliances — Diamants — Brillants.

BIJOUTERIE ARGENT
et Fantaisie.

ORFÈVRERIE ARGENT
Modèles nouveaux.

RÉGULATEURS
depuis fr. 20. —▪— Sonnerie cathédrale

Achat d'or et d'argent.

English spoken. — Man spricht deutsch.

GRAND CHOIX

Prix marqués en chiffres connus.

Remise
10 % au corps enseignant.

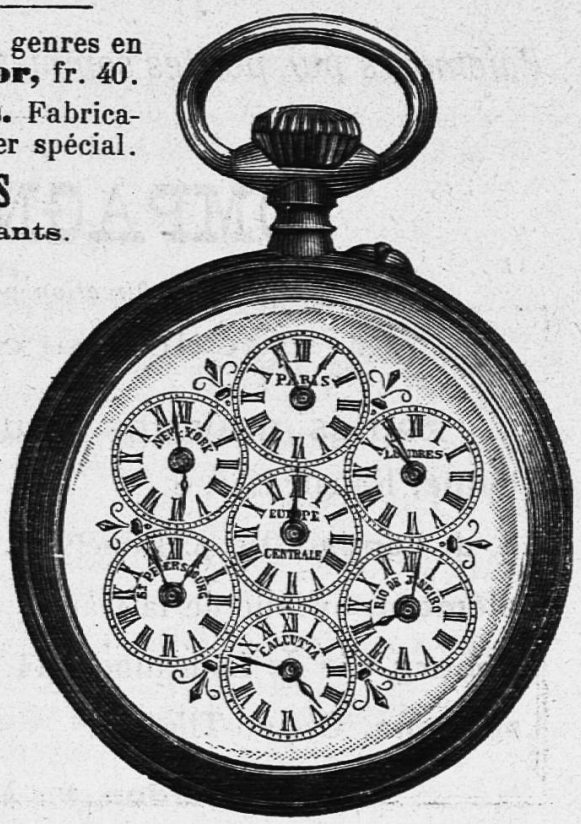

VAUD

Instruction Publique et Cultes

PLACES AUX CONCOURS

Bière ; classe primaire supérieure ; fr. 2000, plus logement, fr. 20 d'indemnité pour jardin, 7 st. hêtre et 100 fagots à charge de chauffer la salle d'école ; 16 oct.
Rolle ; 2 maîtresses d'école enfantine ; fr. 600 pour toutes choses ; 16 oct. — **Paudex ;** école enfantine, fr. 900 pour toutes choses ; 20 octobre.

Ecoles Primaires

Mmes les institutrices non placées, disposées à desservir provisoirement jusqu'au 15 mai 1909, l'un des postes ci-après désignés, sont priées d'adresser leurs offres de servcies au département de l'instruction publique, 1er service, **avant le 15 octobre, à** 6 heures du soir, en mentionnant les places pour lesquelles elles se font inscrire et la date de leur brevet définitif ou provisoire,
Epalinges, instiututrice à la **Croix Blanche ;** fr. 1000 et autres avantages légaux. — **Château-d'Œx,** institutrice au **Mont :** fr. 1000 et autres avantages légaux. — **Yvonand,** institutrice à **Niédens ;** fr. 500 pour le semestre d'hiver, pour toutes choses.

NOMINATIONS

Le département a sanctionné les nominations ci-après :

Instituteurs :

MM. Magnenat Justin, à la classe primaire supérieure d'Oron.
Dorier William, à Prangins.
Yersin Jules, au Novelet (Provence).
Sennewald Charles, à Grange-Neuve (Puidoux).

Institutrices :

Mlles Fontannaz Marguerite, à La Sarraz.
Grobet Julie, à Caux s. Glion.
Favre Susanne, à Epautheyres (Essertine s. Y.)
Roulin Marthe, à Veytaux.
Mme Guignard-Laurent Emma, à L'Orient (Chenit).

Ensuite de démission, le poste **d'instituteur** à l'école supérieur de Lugnorre en Vully est mis au concours.
Traitement fr. 1200, plus logement, jardin, plantage et fr. 90 d'indemnité pour affouage.
Les inscriptions sont reçues à la **prèfecture de Morat** jusqu'au **25 octobre.**
Examen de concours réservé. H 4358 F.

MAUERHOFER & BRÉLAZ

8, rue St-Pierre **LAUSANNE** **rue St-Pierre 8**

Confections pour dames Tabliers, Blouses, Jupons
Robes fantaisies et noires Draperies pour messieurs
Tapis, Linoleums, Cocos, Toilerie, Rideaux, Couvertures

10 % au corps enseignant 10 % ou bons d'escompte

Vente de confiance et à bas prix.

Envoi d'échantillons sur demande.

LIBRAIRIE DE LA SORBONNE ET DES LANGUES ÉTRANGÈRES
H. DIDIER, éditeur
4 et 6, Rue de la Sorbonne, Paris-V^e^. — Adresse télégraphique : HENDID-PARIS

Vient de paraître :

Erstes Buch für unsere Mädchen

par

Mlle DAVESNE
Professeur au Lycée de Jeunes Filles
Mâcon

Mlle SIZARET
Professeur au Lycée de Jeunes Filles
Bourges

(classe de première année).
Un beau volume orné d'un très grand nombre d'illustrations, cartonné toile, **2.50**

LANGUE ALLMANDE

(*méthode directe*)

Erstes Elementarbuch für junge Anfänger. Livre d'allemand à l'usage des commerçants (classes élémentaires des lycées et collèges), par MM. Meneau et Wolfromm. 1 joli petit volume orné de nombreuses gravures, relié toile, 2e édition fr. **1.60**

Deutsches Elementarbuch für junge Anfänger, par les mêmes. 1 vol. orné de nombreuses illustr., cart. toile souple, 2e édition fr. **2.** —
Cet ouvrage résume et complète le « Erstes Elementarbuch ».
Edition **A** (avec notes en français et lexique allemand-français).
Edition **B** (sans notes ni lexique).
Bien spécifier l'édition que l'on désire.

Erzählende Prosa, Segen, Romane, Novellen, Erzählungen. Extraits des œuvres en prose, d'auteurs modernes, par MM. Loiseau, Senil et Wolfromm. Un beau volume de 550 pages, orné de nombreux portraits, relié toile souple, fr. **3.50**

Ouvrages de MM. Meneau, professeur au lycée Carnot ; Wolfromm, professeur au lycée Saint-Louis, et Lorber, professeur au collège Stanislas, Paris :

Lehr-und Lesebuch (Vocabulaire et lectures allemandes), I Teil, (classe de 6e), 1 vol. cart. toile souple, 26e mille fr. **2.** —

Deutsches Ubungsbuch für Sexta, 1 vol. cart. toile souple fr. **1.50**

Lehr-und Lesebuch (Vocabulaire et lectures allemandes, II Teil (classe de 5e), 1 vol. cart. toile souple, 18e mille fr. **2.** —

Deutsches Ubungsbuch für Quinta, 1 vol. cart. toile souple fr. **1.25**

Lehr-und Lesebuch, I. et II. Teil, classes de 6e et 5e réunies, 1 vol. cart. toile souple 2e édition fr. **3.** —

Deutsches Lesebuch, Mittelstufe, I. Teil (Lectures allemandes), classe de 4e. 1 vol. cart. toile souple, 18e mille fr. **2.** —

Deutsches Lesebuch, Mittellstufe, II. Teil (Lectures allemandes), classes de 3e, 1 vol. cart. toile souple, 3e édition fr. **2.** —

Deutsche Lyrik, Auswahl für die oberen Klassen höherer Lehranstalten, classe de 2e, 1 vol cart. toile souple, 3e édition fr. **1.50**

Deutsches Lesebuch, Oberstufe I. Teil, classe de 2e, 1 vol. cart. toile souple, 3e édition fr. **2.25**

Deutsches Lesebuch, Oberstufe II. Teil, classe 1re, 1 vol. cart. toile souple, 3e édition fr. **3.** —

Deutsches Sprechübungen nach Hölzels Bildertafel
Der Frühling, Der Sommer, Der Herbst, Der Winter
Chaque brochure : fr. **0.75**
Die Wohnung fr. **0.60**

Kleine Deutsche Grammatik, 1 vol. cart. toile souple, 30e mille fr. **1.50**

Ubungsbuch zur Deutschen Grammatik für die mittleren Klassen. I. Teil Wortlehre, 2e édition fr. **1.50**

Le même ouvrage, für die höheren Klassen II. Teil. Satzlehre fr **1.25**
» » les 2 parties réunies en 1 vol. cart. t souple fr. **2.50**

Petite grammaire allemande (traduction française de la « Kleine Deutsche Grammatik »), 1 vol. cart. toile souple, 4e édition fr. **1.20**

Grimms Märchen. par F. Meneau fr. **1.** —

Bechstein et Hauff. Märchenbuch, par le même fr. **1.** —

S

VETEMENTS

Maier & Chapuis, Lausanne

Rue du Pont

escompte **10 %** à 30 jours.

aux membres de la Société.

MAISON MODÈLE

P V

EPARGNE SCOLAIRE

La **Caisse mutuelle pour l'Épargne**, 56, rue du Stand, **Genève**, fournit gratuitement tous les renseignements pour organiser l'**Epargne scolaire.**

FABRIQUE ET MAGASIN DE CERCUEILS

CH. CHEVALLAZ

Rue du Pont, 11, LAUSANNE — Rue de Flandres, 7, NEUCHATEL
Rue Colombière, 2, NYON.

COURONNES MORTUAIRES

Transports funèbres pour tous pays. — Cercueils de tous prix, du plus simple au plus riche, expédiés sur demande télégraphique :
Chevallaz Cercueils, Lausanne.

LES SUCCÈS DU THÉATRE ROMAND

J.-H. BLANC. — Moille-Margot à la montagne, charge vaudoise en 3 actes. — 5 h., 3 f..... 1.50

BILLOD-MOREL, A. — Ruse électorale, comédie en 1 acte. — 6 h. 1.—

— Fameux Poisson ! comédie en 1 acte. — 7 h..... 1.—

BLANC, M. — Les maladresses d'un bel esprit, comédie en un acte. — 4 h., 1 f..... 1.—

— La valse de Lauterbach, vaudoiserie en 1 acte. — 7 h., 6 f. 1.—

BORAIN, J. — Ne laissez pas sortir le fou, comédie en 1 acte. 6 h..... 1.—

LAMBERT, A. — Trois soupirants, comédie en 1 acte. — 5 h., 3 f. 1.20

— L'amour est de tout âge, pochade en 1 acte. — 3 h., 4 f.. 1.—

— L'idée de Samuel, pièce villageoise en 1 acte. — 3 h., 5 f. 1.—

— Le calvaire d'un candidat, pièce en 1 acte, en prose. — 5 h., 3 f. 1.25

OTH DE MARKUS, A. — O ma patrie, fantaisie patriotique vaudoise en 1 acte et 1 tableau, avec musique. — 2 h., 2 f.... 1.— Musique (piano ou orchestre) et décors en location.

JUNG, Ch. — Le testament, pièce vaudoise en un acte..... 1.—

GENEVAY, E. — Un philantrophe malheureux, comédie-bouffe en un acte. — 5 h..... 1.25

— Une tante embarrassante, saynète en 1 acte. — 1 h., 2 f... 1.—

GENEVAY, E. — Sami et le Greffier à l'exposition de Milan, saynète en 3 actes. — 2 h., 1 f. 1.50

Pierre D'ANTAN. — Le mariage de Jean-Pierre, saynète en 1 acte. — 2 h., 3 f..... 1.—

— Une fille à marier, comédie en 1 acte. — 3 h., 3 f..... 1.—

— L'héritage du cousin..... 1.50

— Le remède à Belet..... 1.25

— Parvenus..... 1.50

— Les ambitions de Fanchette, comédie vaudoise en 1 acte. — 3 h., 2 f..... 1.50

— A la recherche d'une femme, comédie en 2 actes. — 4 h., 3 f. 1.50

P.-E. MAYOR. — Les deux moulins, comédie en 3 actes, *pour enfants*, avec chœur. — 3 h., 3 f. et figur..... 1.25 Partition, piano et chants (en location). — Partition des chœurs (rab. par quantité)... —.50

— Pour l'honneur, drame en 1 acte. — 3 f., 1 h..... 1.—

— Ces dames, comédie en 1 acte. — 3 f..... 1.—

PENARD, F. — Un nouvel-an chez nous, comédie en 1 acte et 1 prologue..... 1.—

— Le mariage d'Aloïs, comédie-vaudeville (avec chants populaires) en 1 acte et 1 prologue. 1.25

RIBAUX, Ad. — Figures disparues, comédie en 1 acte. — 2 h., 2 f. 1.—

— L'Alpe consolatrice, comédie en 3 actes. — 9 h., 7 f..... 1.50

LIBRAIRIE DES SOCIÉTÉS LITTÉRAIRES ET DRAMATIQUES
et des Écoles, Pensionnats, Instituts, etc.

Comédies. — Drames. — Vaudevilles. — Monologues. — Dialogues. — Opérettes. — Saynètes et scènes comiques. — Duos et chansons comiques avec parlé. — Rondes. — Pantomimes. — Guignols. — Chœurs de circonstance pour distribution de prix, promotions, fêtes scolaires, etc., etc. — Chœurs d'enfants et de femmes. — Chœurs mixtes et chœurs d'hommes.

IMMENSE CHOIX

CHEZ FŒTISCH FRÈRES (S.A.)

Magasin général de musique

LAUSANNE

Lausanne. — Imprimeries Réunies.

DIEU HUMANITÉ PATRIE

XLIVe ANNÉE. — No 43. LAUSANNE — 24 octobre 1908.

L'EDUCATEUR

(·EDUCATEUR·ET·ECOLE·REUNIS·)

ORGANE

DE LA

Société Pédagogique de la Suisse romande

PARAISSANT TOUS LES SAMEDIS

Rédacteur en Chef :

FRANÇOIS GUEX

Directeur des Ecoles normales du canton de Vaud, Professeur de pédagogie à l'Université de Lausanne.

Rédacteur de la partie pratique :

U. BRIOD

Maître à l'Ecole d'application annexée aux Ecoles normales vaudoises.

Gérant : Abonnements et Annonces :

CHARLES PERRET

Instituteur, Route de Morges, 24, Lausanne.

COMITÉ DE RÉDACTION :

VAUD : **R. Ramuz,** instituteur, Grandvaux.

JURA BERNOIS : **H. Gobat,** inspecteur scolaire, Delémont.

GENÈVE : **W. Rosier,** conseiller d'Etat.

NEUCHATEL : **C. Hintenlang,** instituteur, Noiraigue.

PRIX DE L'ABONNEMENT : Suisse, 5 fr.; Etranger, 7 fr. 50.

PRIX DES ANNONCES : 30 centimes la ligne.

Tout ouvrage dont l'*Educateur* recevra deux exemplaires aura droit à une annonce ou à un compte-rendu, s'il y a lieu.

On peut s'abonner et remettre les annonces :

LIBRAIRIE PAYOT & Cie, LAUSANNE



Afin d'introduire ma

MACHINE à LAVER LE LINGE

à Fr. 23.— à la fois dans tous les ménages, je me suis décidé de l'envoyer **à l'essai, au prix avantageux ci-dessus. — Rien à payer à l'avance! Faculté de retour en cas de non convenance. Trois mois de crédit!** La machine se paie par l'usage au bout de peu de temps, grâce à l'économie sur le savon et n'attaque pas le linge. Facile à manier, elle produit davantage et est plus solide qu'une machine de 70 fr. Des milliers d'attestations à disposition! Construite en bois et non en fer-blanc, cette machine est indestructible. Tout en facilitant énormément le travail, elle est très économique. Ecrire de suite à

PAUL-ALFRED GŒBEL, BASEL

Albanvorstadt 16. Postfach 1

Des représentants sont demandés partout. Désigner dans les commandes la station de chemin de fer la plus proche.

Une famille demande à placer leur fils de 15 ans chez un instituteur à la campagne pour le semestre Novembre 1908 à Pâques 1909.

Offres au bureau de l'Educateur à Lausanne.

ON CHERCHE un

maître de français,

lic. en lettres pour école privée à Zurich.

Offres sous chiffres **Z. R. 11542** à l'agence de publicité **Rudolf Mosse Zurich.** Za 13426

Librairie PAYOT & Cie, Lausanne

Pour paraître le 15 Octocre :

Anthologie Scolaire, par *L. Dupraz et E. Bonjour*, avec la collaboration de M. H. Mercier, Professeur au Gymnase de Genève.
Lectures françaises à l'usage des Collèges secondaires, Ecoles supérieures et Ecoles primaires supérieures. Un vol. cartonné toile de 512 pages. 2 fr. 50

VIENNENT DE PARAITRE :

Géographie générale illustrée. III.
W. ROSIER & E. CHAIX. **Manuel de géographie physique,** ouvr. cont. 386 autotypies, figures, plans et cartes In 4° carton. Fr. 3 50

Mon premier livre, par *F.-M. Grand, E. Weber* et *U. Briod*. Livre de lecture à l'usage de la première année d'école, 1 fr. 30

Leçons de choses et éléments de sciences naturelles par *P. Jaccard* et *P. Henchoz*. A l'usage du degré intermédiaire des écoles primaires. In-8, 1 fr. 20

La Suisse économique, conférences données au 1er Cours international d'expansion commerciale à Lausanne. 2 vol. gr. in 8° » 12 —

ED. ROD. **Aloyse Valérien**. Roman. » 3 50

EDMOND ROSSIER, **Profils de Reines.** Préf. par Gabriel Monod. » 3.50
Isabelle de Castille. — Catherine de Médicis. — Elisabeth d'Angleterre. — Anne d'Autriche. - Marie-Thérèse. - Catherine II. - Louise de Prusse. -Victoria.

LE PÈRE VANILLE, *(Eugène Hänni)*, **Trois ans chez les Canaques**. Avec une couverture illustrée et un avant-propos du Dr J. Jacot-Guillarmod. Fr. 3 50

A. FOGAZZARO, **Le Mystère du Poète,** Trad. A. Gladès. » 3 50

LIBRAIRIE DE LA SORBONNE ET DES LANGUES ÉTRANGÈRES
H. DIDIER, éditeur
4 et 6, Rue de la Sorbonne, Paris-Ve. — Adresse télégraphique : HENDID-PARIS

COURS SIMPLE ET COMPLET
DE LANGUE LATINE

par Paul CROUZET

Professeur au Collège ROLLIN (Paris), ancien Elève de l'Ecole Normale supérieure.

Grammaire Latine

Simple et complète pour toutes les classes (1er et 2e cycles) de l'enseignement secondaire, conforme aux nouveaux programmes, 31 mai 1902. Un volume in-12, relié toile, 8e édition (40e mille) . . . . . fr. **2.** —

Sixième et Cinquième.

Méthode Latine et Exercices Illustrés

Le Mot à Mot — La Correction, par P. CROUZET et G. BERTHET. — Un volume in-12 de XVI-424 p., relié toile souple. 4e édition (18e mille) . fr. **2.80**

Recueils de Textes Latins faciles

100 textes accompagnés de 50 magnifiques illustrations, d'après les tableaux et les œuvres d'art célèbres. Nombreuses innovations pédagogiques.

SOUS PRESSE (pour paraître fin décembre 1908).

Quatrième et Troisième.

Méthode Latine et Exercices Illustrés

Le Français — La Latinité, par P. CROUZET et G. BERTHET. — Un volume in-12 de XXIV-446 pages, relié toile souple . . . . . fr. **2. 80**

La Version Latine
par la Grammaire et la Logique.

Pages et Pensées morales (Classes de 4e, 3e, 2e et 1re). 200 textes divisés par classes, par P. CROUZET. — Un volume in-12 de XII-200 pages, 3e édition, 12e mille. Broché . . . . . fr. **2.** —

Deuxième et Première.

Méthode Latine et Exercices Illustrés

L'Explication littéraire — Le Style. **SOUS PRESSE.**

La Version Latine
par la Grammaire et la Logique.

Pages et Pensées morales (Classes de 4e, 3e, 2e et 1re). 200 textes divisés par classes, par P. CROUZET. — Un volume in-12 de XII-200 pages, 3e édition, 12e mille. Broché . . . . . fr. **2.** —

Méthodes Solidaires
de Version latine et de Thème latin.

Extrait de la MÉTHODE LATINE (Classes de 4e et 3e), par P. CROUZET et G. BERTHET. Un volume in-12 de 142 pages. Broché . . . . . fr. **1. 50**

Mauerhofer & Brélaz

Rue Saint-Pierre 8. LAUSANNE, Rue Saint-Pierre, 8.

Offre au corps enseignant la toile de coton, fournie aux écoles du canton, au prix exceptionnel de 70 centimes le mètre, net au comptant, franco. Livrable de suite.

MAISON DE CONFIANCE
FONDÉE EN 1895

VINS et SPIRITUEUX en GROS

RIVE & ROULET

10, rue Amat, GENÈVE

Seule maison allant acheter elle-même dans — les pays de production. —

REPRÉSENTANTS locaux DEMANDÉS

Conditions spéciales offertes au **personnel enseignant : COMMISSION de 10 %** sur le net des factures à tous ceux qui nous transmettront directement des commandes soit pour eux-mêmes, soit pour leurs amis et connaissances. — Demandez prix-courant et échantillons.

TÉLÉPHONE
— 255 —

SPÉCIALITÉ
de grands ordinaires
BEAUJOLAIS

Vins d'Arbois,
de
ST-GEORGES
et des **Pyrénées.**
Monopole.

Bordeaux.
Bourgogne.

VINS BLANCS
du pays en fûts et en bouteilles.

Ires MARQUES de
Yvorne, Villeneuve, Dézaley, Epesses, La Côte.
Vins valaisans et neuchâtelois.

Malaga. Madère.
Kirsch suisse.
Cognacs et Rhums.

P. BAILLOD & CIE

Place Centrale. • **LAUSANNE** • *Place Pépinet.*

Maison de premier ordre. — Bureau à La Chaux-de-Fonds

Montres garanties dans tous les genres en **métal,** depuis fr. 6; **argent,** fr. 15; **or,** fr. 40.

Montres fines, Chronomètres. Fabrication. Réparations garanties à notre atelier spécial.

BIJOUTERIE OR 18 KARATS

Alliances — Diamants — Brillants.

BIJOUTERIE ARGENT
et Fantaisie.

ORFÈVRERIE ARGENT
Modèles nouveaux.

RÉGULATEURS
depuis fr. 20. —▪— Sonnerie cathédrale

Achat d'or et d'argent.

English spoken. — Man spricht deutsch.

GRAND CHOIX

Prix marqués en chiffres connus.

Remise
10 % au corps enseignant.



VAUD

Instruction Publique et Cultes

Collèges communaux

Ecole d'horlogerie de la Vallée de Joux

Un concours est ouvert pour la nominations des maîtres suivants :
1. Un maître de cadratures (éventuellement remontoirs et chronographes).
Traitement annuel : fr. 2500 à fr. 3000.
2. Un maître de pivotages et d'échappements.
Traitement annuel fr. 2700 à fr. 3200.
Adresser les demandes d'inscription au département de l'instruction publique et des cultes (2me service), jusqu'au **30 octobre prochain** à 6 heures du soir.

EDITION „ATAR" GENEVE

MANUELS SCOLAIRES

adoptés par le Département de l'instruction publique du Canton de Genève et ailleurs.

Exercices et problèmes d'arithmétique, par André Corbaz. — *A. Calcul écrit :* 1re série (élèves de 7 à 9 ans), 70 c. ; livre du maître, 1 fr. ; 2e série (élèves de 9 à 11 ans), 90 c. ; livre du maître, 1 fr. 40 ; 3e série (élèves de 11 à 13 ans), 1 fr. 20 ; livre du maître, 1 fr. 80. — *B. Calcul mental.* 1 fr. 75 — *C.* **Exercices et problèmes de géométrie et de toisé. Problèmes constructifs.** 3e édition, 1 fr. 50. — *D.* **Solutions de géométrie,** 50 c.

Livre de lecture, par André Charrey, à l'usage des écoles primaires de Genève, 1 fr. 80

Livre de lecture, par A. Gavard, 2 fr. —

Manuels d'Allemand, par le prof. A. Lescaze : **Premières leçons intuitives d'allemand,** 3e édition, 75 c. — **Manuel pratique de langue allemande,** 1e partie, 6e édition, 1 fr. 50. — **Manuel pratique de langue allemande,** 2me partie, 4e édition, 3 fr. — **Lehrbuch für den Unterricht in der deutschen Sprache,** auf Grundlage der Anschauung, 1re partie, 1 fr. 40 ; 2e partie, 1 fr. 50. — **Lehr- und Lesebuch,** 3e partie, 1 fr. 50

Notions élémentaires d'instruction civique, par M. Duchosal. Edition complète, 60 c. ; édition réduite, 45 c.

Premiers éléments d'Histoire naturelle, par le prof. Eug. Pittard, 2e édition, 240 figures dans le texte, 2 fr. 75

Leçons et Récits d'Histoire suisse, par Alfred Schutz. Nombreuses illustrations. Cart., 2 fr. ; relié, 2 fr. —

Manuel d'enseignement antialcoolique, par J. Denis. 80 illustrations, 8 planches en couleurs, Relié, 2 fr. —

Manuel du petit Solfégien, par J.-A. Clift, 95 c.

Nouveau traité complet de sténographie Aimé Paris, par Roulleр-Leuba. Broché, 2 fr. 50. Cartonné, 3 fr. —

Prose et Vers français, en usage à l'Université de Genève, 2 fr. —

Parlons français, par W. Plud'hun, 15e mille, avec l'index alphabét., 1 fr. —

Comment prononcer le français, par W. Plud'hun, 50 c.

Histoire sainte. Rédigée en vue d'un cycle d'enseignement de 2 ans, par M. le past. Albert Thomas, 65 c.

Pourquoi pas ? essayons, manuel antialcoolique, par F. Guillermet. Broché, 1 fr. 50. Relié, 2 fr. 75

ALBERT MALSCH Fables de La Fontaines, édition annotée avec lexique, cartonné, 1 fr. 50

S

VETEMENTS

Maier & Chapuis, Lausanne

Rue du Pont

escompte **10 %** à 30 jours.

aux membres de la Société.

MAISON MODÈLE

P V

EPARGNE SCOLAIRE

La Caisse mutuelle pour l'Épargne, 56, rue du Stand, **Genève**, fournit gratuitement tous les renseignements pour organiser l'**Epargne scolaire.**

Vêtements confectionnés

et sur mesure

POUR DAMES ET MESSIEURS

J. RATHGEB-MOULIN

Rue de Bourg, 20, Lausanne

Gilets de chasse. — Caleçons. — Chemises.
Draperie et Nouveautés pour Robes.
Linoléums.
Trousseaux complets.

Ensuite de démission, le poste **d'instituteur** à l'école supérieur de Lugnorre en Vully est mis au concours.

Traitement fr. 1200, plus logement, jardin, plantage et fr. 90 d'indemnité pour affouage.

Les inscriptions sont reçues à la **prèfecture de Morat** jusqu'au **25 octobre.**
Examen de concours réservé. H 4358 F.

MAUERHOFER & BRÉLAZ

8, rue St-Pierre **LAUSANNE** **rue St-Pierre 8**

Confections pour dames Tabliers, Blouses, Jupons
Robes fantaisies et noires Draperies pour messieurs
Tapis, Linoleums, Cocos, Toilerie, Rideaux, Couvertures

10 % au corps enseignant 10 % ou bons d'escompte

Vente de confiance et à bas prix.

Envoi d'échantillons sur demande.

Hôtel et restaurant sans alcool

„AU MAJOR DAVEL"

Rue du Grand-St-Jean et Place de La Louve

LAUSANNE

Belles chambres confortables. Repas à toute heure.
Deux salles de restaurant. — Prix modérés.

TÉLEPHONE 2533.

On cherche pour petit pensionnat de jeunes gens de la Suisse allemande un maître interne. Offres à l'administration de l'Educateur.

FABRIQUE ET MAGASIN DE CERCUEILS

CH. CHEVALLAZ

Rue du Pont, 11, LAUSANNE — Rue de Flandres, 7, NEUCHATEL
Rue Colombière, 2, NYON.

COURONNES MORTUAIRES

Transports funèbres pour tous pays. — Cercueils de tous prix, du plus simple au plus riche, expédiés sur demande télégraphique :

Chevallaz Cercueils, Lausanne.

LES SUCCÈS DU THÉATRE ROMAND

J.-H. BLANC. — Moille-Margot à la montagne, charge vaudoise en 3 actes. — 5 h., 3 f..... 1.50

BILLOD-MOREL, A. — Ruse électorale, comédie en 1 acte. — 6 h. 1.—

— Fameux Poisson ! comédie en 1 acte. — 7 h..... 1.—

BLANC, M. — Les maladresses d'un bel esprit, comédie en un acte. — 4 h., 1 f..... 1.—

— La valse de Lauterbach, vaudoiserie en 1 acte. — 7 h., 6 f. 1.—

BORAIN, J. — Ne laissez pas sortir le fou, comédie en 1 acte. 6 h..... 1.—

LAMBERT, A. — Trois soupirants, comédie en 1 acte. — 5 h., 3 f. 1.20

— L'amour est de tout âge, pochade en 1 acte. — 3 h., 4 f.. 1.—

— L'idée de Samuel, pièce villageoise en 1 acte. — 3 h., 5 f. 1.—

— Le calvaire d'un candidat, pièce en 1 acte, en prose. — 5 h., 3 f. 1.25

OTH DE MARKUS, A. — O ma patrie, fantaisie patriotique vaudoise en 1 acte et 1 tableau, avec musique. — 2 h., 2 f.... 1.— Musique (piano ou orchestre) et décors en location.

JUNG, Ch. — Le testament, pièce vaudoise en un acte..... 1.—

GENEVAY, E. — Un philantrophe malheureux, comédie-bouffe en un acte. — 5 h..... 1.25

— Une tante embarrassante, saynète en 1 acte. — 1 h., 2 f... 1.—

GENEVAY, E. — Sami et le Greffier à l'exposition de Milan, saynète en 3 actes. — 2 h., 1 f. 1.50

Pierre D'ANTAN. — Le mariage de Jean-Pierre, saynète en 1 acte. — 2 h., 3 f..... 1.—

— Une fille à marier, comédie en 1 acte. — 3 h., 3 f..... 1.—

— L'héritage du cousin..... 1.50

— Le remède à Belet..... 1.25

— Parvenus..... 1.50

— Les ambitions de Fanchette, comédie vaudoise en 1 acte. — 3 h., 2 f..... 1.50

— A la recherche d'une femme, comédie en 2 actes. — 4 h., 3 f. 1.50

P.-E. MAYOR. — Les deux moulins, comédie en 3 actes, *pour enfants*, avec chœur. — 3 h., 3 f. et figur..... 1.25 Partition, piano et chants (en location). — Partition des chœurs (rab. par quantité)... —.50

— Pour l'honneur, drame en 1 acte. — 3 f., 1 h..... 1.—

— Ces dames, comédie en 1 acte. — 3 f..... 1.—

PENARD, F. — Un nouvel-an chez nous, comédie en 1 acte et 1 prologue..... 1.—

— Le mariage d'Aloïs, comédie-vaudeville (avec chants populaires) en 1 acte et 1 prologue. 1.25

RIBAUX, Ad. — Figures disparues, comédie en 1 acte. — 2 h., 2 f. 1.—

— L'Alpe consolatrice, comédie en 3 actes. — 9 h., 7 f..... 1.50

LIBRAIRIE DES SOCIÉTÉS LITTÉRAIRES ET DRAMATIQUES
et des Écoles, Pensionnats, Instituts, etc.

Comédies. — Drames. — Vaudevilles. — Monologues. — Dialogues. — Opérettes. — Saynètes et scènes comiques. — Duos et chansons comiques avec parlé. — Rondes. — Pantomimes. — Guignols. — Chœurs de circonstance pour distribution de prix, promotions, fêtes scolaires, etc., etc. — Chœurs d'enfants et de femmes. — Chœurs mixtes et chœurs d'hommes.

IMMENSE CHOIX

CHEZ **FŒTISCH FRÈRES (S.A.)**

Magasin général de musique

LAUSANNE

Lausanne. — Imprimeries Réunies.

DIEU HUMANITÉ PATRIE

XLIVe ANNÉE. — No 44. LAUSANNE — 31 octobre 1908.

L'EDUCATEUR

(·EDUCATEUR·ET·ECOLE·REUNIS·)

ORGANE

DE LA

Société Pédagogique de la Suisse romande

PARAISSANT TOUS LES SAMEDIS

Rédacteur en Chef :

FRANÇOIS GUEX

Directeur des Ecoles normales du canton de Vaud, Professeur de pédagogie à l'Université de Lausanne.

Rédacteur de la partie pratique :

U. BRIOD

Maître à l'Ecole d'application annexée aux Ecoles normales vaudoises.

Gérant : Abonnements et Annonces :

CHARLES PERRET

Instituteur, Route de Morges, 24, Lausanne.

COMITÉ DE RÉDACTION :

VAUD : **R. Ramuz**, instituteur, Grandvaux.

JURA BERNOIS : **H. Gobat**, inspecteur scolaire, Delémont.

GENÈVE : **W. Rosier**, conseiller d'Etat.

NEUCHATEL : **C. Hintenlang**, instituteur, Noiraigue.

PRIX DE L'ABONNEMENT : Suisse, 5 fr.; Etranger, 7 fr. 50.

PRIX DES ANNONCES : 30 centimes la ligne.

Tout ouvrage dont l'*Educateur* recevra deux exemplaires aura droit à une annonce ou à un compte-rendu, s'il y a lieu.

On peut s'abonner et remettre les annonces :

LIBRAIRIE PAYOT & Cie, LAUSANNE



Afin d'introduire ma

MACHINE à LAVER LE LINGE

à Fr. 23.— à la fois dans tous les ménages, je me suis décidé de l'envoyer **à l'essai, au prix avantageux ci-dessus. — Rien à payer à l'avance! Faculté de retour en cas de non convenance. Trois mois de crédit!** La machine se paie par l'usage au bout de peu de temps, grâce à l'économie sur le savon et n'attaque pas le linge. Facile à manier, elle produit davantage et est plus solide qu'une machine de 70 fr. Des milliers d'attestations à disposition! Construite en bois et non en fer-blanc, cette machine est indestructible. Tout en facilitant énormément le travail, elle est très économique. Ecrire de suite à

PAUL-ALFRED GŒBEL, BASEL

Albanvorstadt 16. Postfach 1

Des représentants sont demandés partout. Désigner dans les commandes la station de chemin de fer la plus proche.

Technicum de Genève

Cours pour chauffeurs d'automobiles.

Un cours pour chauffeurs d'automobiles s'ouvrira le lundi 26 octobre pour se terminer à la fin de janvier 1909.

Les leçons et les travaux d'atelier auront lieu tout les jours de 9 heures à midi et de 2 heures à 6 heures.

Les inscriptions sont reçues dès maintenant à la Direction de l'Enseignement professionnel, La Prairie, Genève.

Librairie PAYOT & Cie, Lausanne

Pour paraître le 15 Octocre:

Anthologie Scolaire, par *L. Dupraz et E. Bonjour*, avec la collaboration de M. H. Mercier, Professeur au Gymnase de Genève.
Lectures françaises à l'usage des Collèges secondaires, Ecoles supérieures et Ecoles primaires supérieures. Un vol. cartonné toile de 512 pages. 2 fr. 50

VIENNENT DE PARAITRE:

Géographie générale illustrée. III.
W. ROSIER & E. CHAIX. **Manuel de géographie physique,** ouvr. cont. 386 autotypies, figures, plans et cartes In 4° carton. Fr. 3 50

Mon premier livre, par *F.-M. Grand, E. Weber* et *U. Briod*. Livre de lecture à l'usage de la première année d'école, 1 fr. 30

Leçons de choses et éléments de sciences naturelles par *P. Jaccard* et *P. Henchoz*. A l'usage du degré intermédiaire des écoles primaires. In-8, 1 fr. 20

La Suisse économique, conférences données au 1er Cours international d'expansion commerciale à Lausanne. 2 vol. gr. in 8° » 12 —

ED. ROD. **Aloyse Valérien.** Roman. » 3 50

EDMOND ROSSIER, **Profils de Reines.** Préf. par Gabriel Monod. » 3.50
Isabelle de Castille. — Catherine de Médicis. — Elisabeth d'Angleterre. — Anne d'Autriche. - Marie-Thérèse. - Catherine II. - Louise de Prusse. -Victoria.

LE PÈRE VANILLE, *(Eugène Hänni)*, **Trois ans chez les Canaques.** Avec une couverture illustrée et un avant-propos du Dr J. Jacot-Guillarmod. Fr. 3 50

A. FOGAZZARO, **Le Mystère du Poète,** Trad. A. Gladès. » 3 50

Systèmes brevetés.

MOBILIER SCOLAIRE HYGIÉNIQUE

Modèles déposés.

MAISON MAUCHAIN

J. RAPPA & Cie, succ.

GENÈVE

Médailles d'or :

Paris 1885 ***Havre 1893***
Paris 1889 ***Genève 1896***
Paris 1900

Les plus hautes récompenses accordées au mobilier scolaire.

Attestations et prospectus à disposition.

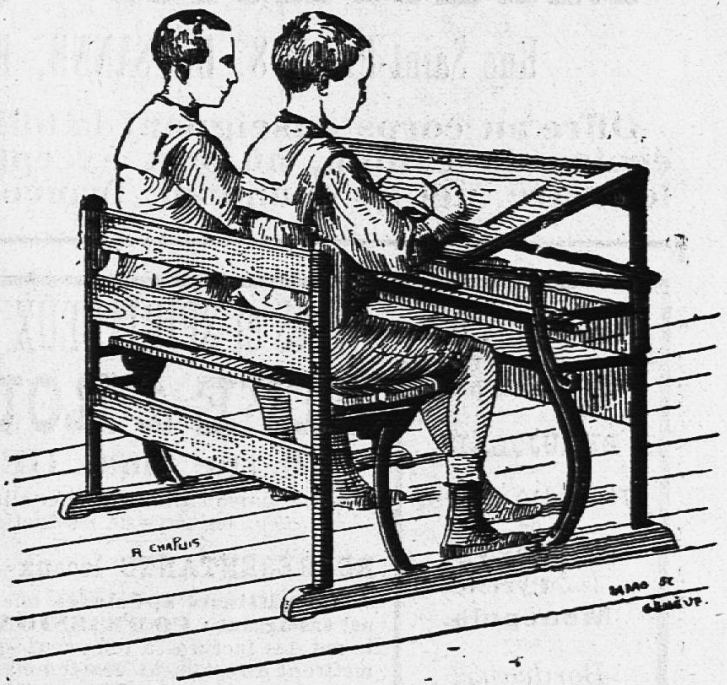



Pupitre avec banc

Pour Ecoles Primaires

Modèle nº 20

donnant toutes les hauteurs et inclinaisons nécessaires à l'étude.

Prix : fr. 35.—.

PUPITRE AVEC BANC

ou chaises.

Modèle nº 15 *a*

Travail assis et debout

et s'adaptant à toutes les tailles.

Prix : Fr. 42.50.

RECOMMANDÉ

par le Département de l'Instruction publique du Canton de Vaud.

TABLEAUX-ARDOISES

fixes et mobiles, évitant les reflets.

SOLIDITÉ GARANTIE

PORTE CARTE GÉOGRAPHIQUE MOBILE

et permettant l'exposition horizontale rationnelle

Les pupitres « MAUCHAIN » peuvent être fabriqués dans toute localité
S'entendre avec la maison.

Localités vaudoises ou notre matériel scolaire est en usage : Lausanne, dans plusieurs établissements officiels d'instruction ; Montreux, Vevey, Yverdon, Moudon, Payerne, Grandcour, Orbe, Chavannes, Vallorbe, Morges, Coppet, Corsier, Sottens, St-Georges, Pully, Bex, Rivaz, Ste-Croix, Veytaux, St-Légier, Corseaux, Châtelard, Granges, la Tour de Peilz, Rances, La Praz, Champvent, Lavey, Moreles, Aigle, Chexbres, Combremont, Echallens, etc.

CONSTRUCTION SIMPLE — MANIEMENT FACILE

Mauerhofer & Brélaz

Rue Saint-Pierre 8, LAUSANNE, Rue Saint-Pierre, 8.

Offre au corps enseignant la toile de coton, fournie aux écoles du canton, au prix exceptionnel de 70 centimes le mètre, net au comptant, franco. Livrable de suite.

MAISON DE CONFIANCE
FONDÉE EN 1895

SPÉCIALITÉ
de grands ordinaires
BEAUJOLAIS

Vins d'Arbois,
de
ST-GEORGES
et des **Pyrénées.**
Monopole.

Bordeaux.
Bourgogne.

VINS et SPIRITUEUX en GROS

RIVE & ROULET

10, rue Amat, GENÈVE

Seule maison allant acheter elle-même dans — les pays de production. —

REPRÉSENTANTS locaux DEMANDÉS

Conditions spéciales offertes au **personnel enseignant : COMMISSION de 10 %** sur le net des factures à tous ceux qui nous transmettront directement des commandes soit pour eux-mêmes, soit pour leurs amis et connaissances. — Demandez prix-courant et échantillons.

TÉLÉPHONE
— 255 —

VINS BLANCS
du pays en fûts et en bouteilles.

Ires MARQUES de
Yvorne, Villeneuve, Dézaley, Epesses, La Côte.
Vins valaisans et neuchâtelois.

Malaga. Madère.
Kirsch suisse.
Cognacs et Rhums.

P. BAILLOD & CIE

Place Centrale. • **LAUSANNE** • *Place Pépinet.*

Maison de premier ordre. — Bureau à La Chaux-de-Fonds

Montres garanties dans tous les genres en **métal,** depuis fr. 6; **argent,** fr. 15; **or,** fr. 40.

Montres fines, Chronomètres. Fabrication. Réparations garanties à notre atelier spécial.

BIJOUTERIE OR 18 KARATS
Alliances — Diamants — Brillants.

BIJOUTERIE ARGENT
et Fantaisie.

ORFÈVRERIE ARGENT
Modèles nouveaux.

RÉGULATEURS
depuis fr. 20. —▪— Sonnerie cathédrale

Achat d'or et d'argent.

English spoken. — Man spricht deutsch.

GRAND CHOIX

Prix marqués en chiffres connus.

Remise
10 % au corps enseignant.



VAUD

Instruction Publique et Cultes

PLACE AU CONCOURS

INSTITUTRICES : Avenches (école enfantine) : fr. 900 pour toutes choses, plus une augmentation de fr. 50 tous les 5 ans ; 10 novembre.

ÉCOLES PRIMAIRES

Le Département de l'Instruction publique a sanctionné les nominations ci-après :

Instituteurs :

MM. Gailloud, Paul, à Vugelles-la-Mothe.
Mages, Louis, à l'Isle.
Duc, Charles, à Thierrens.
Cornaz, Henri, à Villarzel.

Institutrices :

Mmes Brunner-Cuendet, Blanche, à Moudon.
Dessauges Burnand, Clara, à Hermenches.
Mlles Jan Isaline, maîtresse d'école enfantine, à Payerne.
Rudolph, Louise, maîtresse d'école enfantine, à Payerne.

Bibliothèque cantonale et universitaire

En dehors des heures habituelles, la Bibliothèque cantonale et universitaire sera ouverte à la consultation les lundis, mercredis et vendredis de 6 h. à 9 h. du soir.

Ce service supplémentaire fonctionnera pendant les mois de novembre 1908 à mars 1909 inclusivement.

Département de l'Instruction publique et des cultes.

MAUERHOFER & BRÉLAZ

8, rue St-Pierre **LAUSANNE** **rue St-Pierre 8**

Confections pour dames Tabliers, Blouses, Jupons
Robes fantaisies et noires Draperies pour messieurs
Tapis, Linoleums, Cocos, Toilerie, Rideaux, Couvertures

0 % au corps enseignant 10 % ou bons d'escompte

Vente de confiance et à bas prix.

Envoi d'échantillons sur demande.

ON CHERCHE un

maître de français,

lic. en lettres pour école privée à Zurich.

Offres sous chiffres **Z. R. 11542**, à l'agence de publicité **Rudolf Mosse Zurich.**

Za 13426

S

VETEMENTS

Maier & Chapuis, Lausanne

Rue du Pont

escompte **10 %** à 30 jours.

aux membres de la Société.

MAISON MODÈLE

P V

EPARGNE SCOLAIRE

La Caisse mutuelle pour l'Épargne, 56, rue du Stand, Genève, fournit gratuitement tous les renseignements pour organiser l'**Epargne scolaire.**

Vêtements confectionnés

et sur mesure

POUR DAMES ET MESSIEURS

J. RATHGEB-MOULIN

Rue de Bourg, 20, Lausanne

Gilets de chasse. — Caleçons. — Chemises.
Draperie et Nouveautés pour Robes.
Linoléums.
Trousseaux complets.

LIBRAIRIE DE LA SORBONNE ET DES LANGUES ÉTRANGÈRES
H. DIDIER, éditeur
4 et 6, Rue de la Sorbonne, Paris-Ve. — Adresse télégraphique : HENDID-PARIS

LANGUE ANGLAISE (Méthode directe)



THE GIRL'S OWN BOOK (3ME ÉDITION)

PAR

Mme G. CAMERLYNCK-GUERNIER
Professeur aux Cours secondaires
Paris (XIe)

G. CAMERLYNCK
Professeur au Lycée Voltaire

Ouvrage à l'usage des élèves de Première année des Lycées, Collèges et Cours secondaires de jeunes filles, Ecoles normales, Ecoles primaires, Ecoles primaires supérieures, etc. Un beau volume, orné de nombreuses illustrations spéciales. Cartonné toile . . **2** fr. **50**



Vient de paraître

ALICE IN ENGLAND

THE GIRL'S OWN BOOK (2me année)

par LES MÊMES

(Classes de seconde année)

Un beau volume, orné de nombreuses illustrations spéciales, cartonné toile . . . . . **2** fr. **50**

AUTRES OUVRAGES DE M. G. CAMERLYNCK

PROFESSEUR AU LYCÉE VOLTAIRE

FIRST STEPS IN ENGLISH

Première année d'Anglais (Classes Elémentaires et Préparatoires). Un beau petit volume orné d'un grand nombre d'illustrations, dont plusieurs hors texte. Cartonné toile souple, 2e édition . . . . . **1** fr. **50**

A Handbook of English Composition

(100 modèles de rédactions anglaises)

Classes de Quatrième et de Troisième. — Enseignement secondaire des jeunes filles (3e et 4e années). 1 vol. abondamment illustré, cartonné toile souple, 2e édition . . . . . **2** francs

A Handbook of Essay-Writing

Classes de Seconde et de Première. — Méthodes de composition en langue anglaise. Sujets de rédaction simples, puis complexes. Narrations, descriptions, lettres, etc., avec applications à la grammaire et au style. Matériaux et modèles pour chaque sujet. 1 vol. illustré de gravures hors texte, cartonné toile souple, 2e édition . . . . . **2** fr. **75**

English Object Lessons, 1re partie. — Vocabulaire et lectures conformes au nouveau programme (*School-life. Numeration. Time and Weather, The Human Body. Food and Clothing. The House. The Family*). 1 vol. cart. toile souple, illustré d'images sans paroles, 7e ède (35e mille), par MM. Ducruet, prof. au lycée Carnot, Gibb et Stryienski, prof. au lycée Saint-Louis. **2** francs

English Object Lessons, 2e partie. — Vocabulaire et lectures (*The Country. The Seasons. The Town. Nature. Geography*). 1 vol. cart. toile souple, orné de nombreuses gravures, 5e édition (25e mille), par LES MÊMES . **2** francs

Short English Grammar. — Un volume cartonné toile souple, 5e édition (22e mille), par LES MÊMES. . . . . **1** fr. **20**

LES SUCCÈS DU THÉATRE ROMAND

J.-H. BLANC. — Moille-Margot à la montagne, charge vaudoise en 3 actes. — 5 h., 3 f..... 1.50

BILLOD-MOREL, A. — Ruse électorale, comédie en 1 acte. — 6 h. 1.—

— Fameux Poisson ! comédie en 1 acte. — 7 h..... 1.—

BLANC, M. — Les maladresses d'un bel esprit, comédie en un acte. — 4 h., 1 f..... 1.—

— La valse de Lauterbach, vaudoiserie en 1 acte. — 7 h., 6 f. 1.—

BORAIN, J. — Ne laissez pas sortir le fou, comédie en 1 acte. 6 h..... 1.—

LAMBERT, A. — Trois soupirants, comédie en 1 acte. — 5 h., 3 f. 1.20

— L'amour est de tout âge, pochade en 1 acte. — 3 h., 4 f.. 1.—

— L'idée de Samuel, pièce villageoise en 1 acte. — 3 h., 5 f. 1.—

— Le calvaire d'un candidat, pièce en 1 acte, en prose. — 5 h., 3 f. 1.25

LOTH DE MARKUS, A. — O ma patrie, fantaisie patriotique vaudoise en 1 acte et 1 tableau, avec musique. — 2 h., 2 f.... 1.— Musique (piano ou orchestre) et décors en location.

JUNG, Ch. — Le testament, pièce vaudoise en un acte..... 1.—

GENEVAY, E. — Un philantrophe malheureux, comédie-bouffe en un acte. — 5 h..... 1.25

— Une tante embarrassante, saynète en 1 acte. — 1 h., 2 f... 1.—

GENEVAY, E. — Sami et le Greffier à l'exposition de Milan, saynète en 3 actes. — 2 h., 1 f. 1.50

Pierre D'ANTAN. — Le mariage de Jean-Pierre, saynète en 1 acte. — 2 h., 3 f..... 1.—

— Une fille à marier, comédie en 1 acte. — 3 h., 3 f..... 1.—

— L'héritage du cousin..... 1.50

— Le remède à Belet..... 1.25

— Parvenus..... 1.50

— Les ambitions de Fanchette, comédie vaudoise en 1 acte. — 3 h., 2 f..... 1.50

— A la recherche d'une femme, comédie en 2 actes. — 4 h., 3 f. 1.50

P.-E. MAYOR. — Les deux moulins, comédie en 3 actes, *pour enfants*, avec chœur. — 3 h., 3 f. et figur..... 1.25 Partition, piano et chants (en location). — Partition des chœurs (rab. par quantité)... —.50

— Pour l'honneur, drame en 1 acte. — 3 f., 1 h..... 1.—

— Ces dames, comédie en 1 acte. — 3 f..... 1.—

PENARD, F. — Un nouvel-an chez nous, comédie en 1 acte et 1 prologue..... 1.—

— Le mariage d'Alois, comédie-vaudeville (avec chants populaires) en 1 acte et 1 prologue. 1.25

RIBAUX, Ad. — Figures disparues, comédie en 1 acte. — 2 h., 2 f. 1.—

— L'Alpe consolatrice, comédie en 3 actes. — 9 h., 7 f 1.50

LIBRAIRIE DES SOCIÉTÉS LITTÉRAIRES ET DRAMATIQUES
et des Écoles, Pensionnats, Instituts, etc.

Comédies. — Drames. — Vaudevilles. — Monologues. — Dialogues. — Opérettes. — Saynètes et scènes comiques. — Duos et chansons comiques avec parlé. — Rondes. — Pantomimes. — Guignols. — Chœurs de circonstance pour distribution de prix, promotions, fêtes scolaires, etc., etc. — Chœurs d'enfants et de femmes. — Chœurs mixtes et chœurs d'hommes.

IMMENSE CHOIX

CHEZ FŒTISCH FRÈRES (S.A.)

Magasin général de musique

LAUSANNE

Lausanne. — Imprimeries Réunies.

DIEU HUMANITÉ PATRIE

XLIVe ANNÉE. — No 45. LAUSANNE — 7 novembre 1908.

L'EDUCATEUR

(·EDUCATEUR·ET·ECOLE·REUNIS·)

ORGANE

DE LA

Société Pédagogique de la Suisse romande

PARAISSANT TOUS LES SAMEDIS

Rédacteur en Chef :

FRANÇOIS GUEX

Directeur des Ecoles normales du canton de Vaud, Professeur de pédagogie à l'Université de Lausanne.

Rédacteur de la partie pratique :

U. BRIOD

Maître à l'Ecole d'application annexée aux Ecoles normales vaudoises.

Gérant : Abonnements et Annonces :

CHARLES PERRET

Instituteur, Route de Morges, 24, Lausanne.



COMITÉ DE RÉDACTION :

VAUD : **H. Gailloz** instituteur, Yverdon.

JURA BERNOIS : **H. Gobat,** inspecteur scolaire, Delémont.

GENÈVE : **W. Rosier,** conseiller d'Etat.

NEUCHATEL : **C. Hintenlang,** instituteur, Noiraigue.

PRIX DE L'ABONNEMENT : Suisse, 5 fr.; Etranger, 7 fr. 50.

PRIX DES ANNONCES : 30 centimes la ligne.

Tout ouvrage dont l'*Educateur* recevra deux exemplaires aura droit à une annonce ou à un compte-rendu, s'il y a lieu.

On peut s'abonner et remettre les annonces :

LIBRAIRIE PAYOT & Cie, LAUSANNE

Afin d'introduire ma

MACHINE à LAVER LE LINGE

à Fr. 21. — à la fois dans tous les ménages, je me suis décidé de l'envoyer **à l'essai, au prix avantageux ci-dessus. — Rien à payer à l'avance! Faculté de retour en cas de non convenance. Trois mois de crédit!** La machine se paie par l'usage au bout de peu de temps, grâce à l'économie sur le savon et n'attaque pas le linge. Facile à manier, elle produit davantage et est plus solide qu'une machine de 70 fr. Des milliers d'attestations à disposition! Construite en bois et non en fer-blanc, cette machine est indestructible. Tout en facilitant énormément le travail, elle est très économique. Ecrire de suite à

PAUL-ALFRED GŒBEL, BASEL

Albanvorstadt 16. Postfach 1

Des représentants sont demandés partout. Désigner dans les commandes la station de chemin de fer la plus proche.

Technicum de Genève

Cours pour chauffeurs d'automobiles.

Un cours pour chauffeurs d'automobiles s'ouvrira le lundi 26 octobre pour se terminer à la fin de janvier 1909.

Les leçons et les travaux d'atelier auront lieu tout les jours de 9 heures à midi et de 2 heures à 6 heures.

Les inscriptions sont reçues dès maintenant à la Direction de l'Enseignement professionnel, La Prairie, Genève.

Librairie PAYOT & Cie, Lausanne

Pour paraître le 15 Octocre:

Anthologie Scolaire, par *L. Dupraz et E. Bonjour*, avec la collaboration de M. H. Mercier, Professeur au Gymnase de Genève.
Lectures françaises à l'usage des Collèges secondaires, Ecoles supérieures et Ecoles primaires supérieures. Un vol. cartonné toile de 512 pages. 2 fr. 50

VIENNENT DE PARAITRE:

Géographie générale illustrée. III.
W. ROSIER & E. CHAIX. **Manuel de géographie physique,** ouvr. cont. 386 autotypies, figures, plans et cartes In 4° carton. Fr. 3 50

Mon premier livre, par *F.-M. Grand, E. Weber* et *U. Briod*. Livre de lecture à l'usage de la première année d'école, 1 fr. 30

Leçons de choses et éléments de sciences naturelles par *P. Jaccard* et *P. Henchoz*. A l'usage du degré intermédiaire des écoles primaires. In-8, 1 fr. 20

La Suisse économique, conférences données au 1er Cours international d'expansion commerciale à Lausanne. 2 vol. gr. in 8° » 12 —

ED. ROD. **Aloyse Valérien.** Roman. » 3 50

EDMOND ROSSIER, **Profils de Reines.** Préf. par Gabriel Monod. » 3.50
Isabelle de Castille. — Catherine de Médicis. — Elisabeth d'Angleterre. — Anne d'Autriche. - Marie-Thérèse. - Catherine II. - Louise de Prusse. - Victoria.

LE PÈRE VANILLE, *(Eugène Hänni)*, **Trois ans chez les Canaques.** Avec une couverture illustrée et un avant-propos du Dr J. Jacot-Guillarmod. Fr. 3 50

A. FOGAZZARO, **Le Mystère du Poète,** Trad. A. Gladès. » 3 50

LIBRAIRIE DE LA SORBONNE ET DES LANGUES ÉTRANGÈRES
H. DIDIER, éditeur
4 et 6, Rue de la Sorbonne, Paris-Ve. — Adresse télégraphique : HENDID-PARIS

Vient de paraître :

Erstes Buch für unsere Mädchen

par

Mlle DAVESNE
Professeur au Lycée de Jeunes Filles
Mâcon

Mlle SIZARET
Professeur au Lycée de Jeunes Filles
Bourges

(classe de première année).
Un beau volume orné d'un très grand nombre d'illustrations, cartonné toile, **2.50**

LANGUE ALLMANDE

(méthode directe)

Erstes Elementarbuch für junge Anfänger. Livre d'allemand à l'usage des commerçants (classes élémentaires des lycées et collèges), par MM. Meneau et Wolfromm. 1 joli petit volume orné de nombreuses gravures, relié toile, 2e édition fr. **1.60**

Deutsches Elementarbuch für junge Anfänger, par les mêmes. 1 vol. orné de nombreuses illustr., cart. toile souple, 2e édition fr. **2.** —
Cet ouvrage résume et complète le « Erstes Elementarbuch ».
Edition **A** (avec notes en français et lexique allemand-français).
Edition **B** (sans notes ni lexique).
Bien spécifier l'édition que l'on désire.

Erzählende Prosa, Segen, Romane, Novellen, Erzählungen. Extraits des œuvres en prose, d'auteurs modernes, par MM. Loiseau, Senil et Wolfromm. Un beau volume de 550 pages, orné de nombreux portraits, relié toile souple, fr. **3.50**

Ouvrages de MM. Meneau, professeur au lycée Carnot ; Wolfromm, professeur au lycée Saint-Louis, et Lorber, professeur au collège Stanislas, Paris :

Lehr-und Lesebuch (Vocabulaire et lectures allemandes), I Teil, (classe de 6e), 1 vol. cart toile souple, 26e mille fr. **2.** —

Deutsches Ubungsbuch für Sexta, 1 vol. cart. toile souple fr. **1.50**

Lehr-und Lesebuch (Vocabulaire et lectures allemandes, II Teil (classe de 5e), 1 vol. cart. toile souple, 18e mille fr. **2.** —

Deutsches Ubungsbuch für Quinta, 1 vol. cart. toile souple fr. **1.25**

Lehr-und Lesebuch, I. et II. Teil, classes de 6e et 5e réunies, 1 vol. cart. toile souple 2e édition fr. **3.** —

Deutsches Lesebuch, Mittelstufe, I. Teil (Lectures allemandes), classe de 4e. 1 vol. cart. toile souple, 18e mille fr. **2.** —

Deutsches Lesebuch, Mittellstufe, II. Teil (Lectures allemandes), classes de 3e, 1 vol. cart. toile souple, 3e édition fr. **2.** —

Deutsche Lyrik, Auswahl für die oberen Klassen höherer Lehranstalten, classe de 2e, 1 vol cart. toile souple, 3e édition fr. **1.50**

Deutsches Lesebuch, Oberstufe I. Teil, classe de 2e, 1 vol. cart. toile souple, 3e édition fr. **2.25**

Deutsches Lesebuch, Oberstufe II. Teil, classe 1re, 1 vol. cart. toile souple, 3e édition fr. **3.** —

Deutsches Sprechübungen nach Hölzels Bildertefal
Der Frühling, Der Sommer, Der Herbst, Der Winter
Chaque brochure : fr. **0.75**

Die Wohnung fr. **0.60**

Kleine Deutsche Grammatik, 1 vol. cart. toile souple, 30e millé fr. **1.50**

Ubungsbuch zur Deutschen Grammatik für die mittleren Klassen. I. Teil Wortlehre, 2e édition fr. **1.50**

Le même ouvrage, für die höheren Klassen II. Teil. Satzlehre fr. **1.25**
» » les 2 parties réunies en 1 vol. cart. t souple fr. **2.50**

Petite grammaire allemande (traduction française de la « Kleine Deutsche Grammatik »), 1 vol. cart. toile souple, 4e édition fr. **1.20**

Grimms Märchen. par F. Meneau fr. **1.** —

Bechstein et Hauff. Märchenbuch, par le même fr. **1.** —

Mauerhofer & Brélaz

Rue Saint-Pierre 8, LAUSANNE, Rue Saint-Pierre, 8.

Offre au corps enseignant la toile de coton, fournie aux écoles du canton, au prix exceptionnel de 70 centimes le mètre, net au comptant, franco. Livrable de suite.

MAISON DE CONFIANCE
FONDÉE EN 1895

SPÉCIALITÉ
de grands ordinaires
BEAUJOLAIS

Vins d'Arbois,
de
ST-GEORGES
et des **Pyrénées.**
Monopole.

Bordeaux.
Bourgogne.

VINS et SPIRITUEUX en GROS

RIVE & ROULET

10, rue Amat, GENÈVE

Seule maison allant acheter elle-même dans — les pays de production. —

REPRÉSENTANTS locaux DEMANDÉS

Conditions spéciales offertes au **personnel enseignant : COMMISSION de 10 %** sur le net des factures à tous ceux qui nous transmettront directement des commandes soit pour eux-mêmes, soit pour leurs amis et connaissances. — Demandez prix-courant et échantillons.

TÉLÉPHONE
— 255 —

VINS BLANCS
du pays en fûts et en bouteilles.

Ires MARQUES de
Yvorne, Villeneuve, Dézaley, Epesses, La Côte.
Vins valaisans et neuchâtelois.

Malaga. Madère.
Kirsch suisse.
Cognacs et Rhums.

P. BAILLOD & CIE

Place Centrale. • **LAUSANNE** • *Place Pépinet.*

Maison de premier ordre. — Bureau à La Chaux-de-Fonds

Montres garanties dans tous les genres en **métal,** depuis fr. 6; **argent,** fr. 15; **or,** fr. 40.

Montres fines, Chronomètres. Fabrication. Réparations garanties à notre atelier spécial.

BIJOUTERIE OR 18 KARATS

Alliances — Diamants — Brillants.

BIJOUTERIE ARGENT

et Fantaisie.

ORFÈVRERIE ARGENT

Modèles nouveaux.

RÉGULATEURS

depuis fr. 20. —▪— Sonnerie cathédrale

Achat d'or et d'argent.

English spoken. — Man spricht deutsch.

GRAND CHOIX

Prix marqués en chiffres connus.

Remise
10 % au corps enseignant.

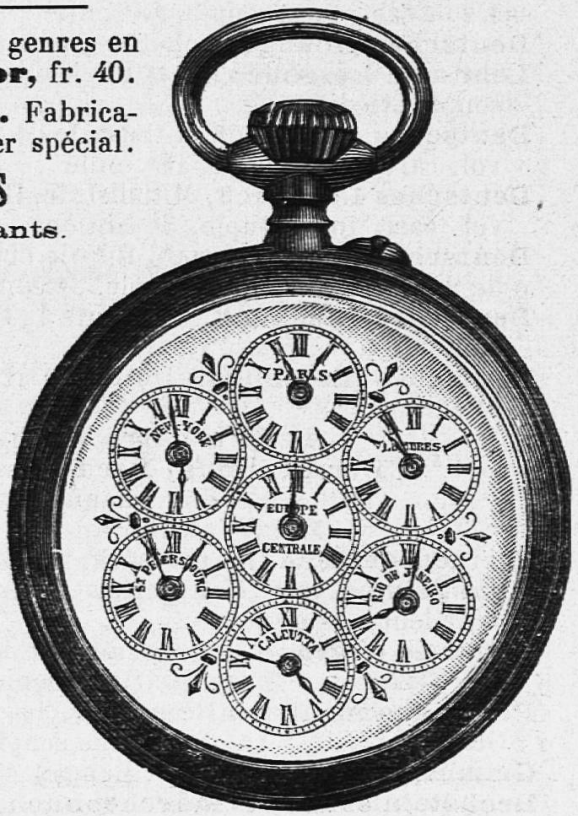

VAUD

Instruction Publique et Cultes

PLACE AU CONCOURS

INSTITUTRICES : Avenches (école enfantine) : fr. 900 pour toutes choses, plus une augmentation de fr. 50 tous les 5 ans ; jusqu'a concurence de fr. 1100. 10 novembre.

On demande en Belgique, dans un presbytère de campagne une

INSTITUTRICE

de préférence ayant quelque expérience, pour instruire trois jeunes filles de 12 à 16 ans. S'adresser à **Madame Borel-Grospierre,** 17, faubourg du Château, **Neuchâtel.** H 6205 N

EPARGNE SCOLAIRE

La Caisse mutuelle pour l'Épargne, 56, rue du Stand, **Genève,** fournit gratuitement tous les renseignements pour organiser l'**Epargne scolaire.**

S

VETEMENTS

Maier & Chapuis, Lausanne

Rue du Pont

escompte **10 %** à 30 jours.

aux membres de la Société.

MAISON MODÈLE

P V

LES MACHINES A COUDRE

SINGER

sont sans rivales
pour l'usage de la **famille** et de l'**atelier.**

Plus de **mille** modèles
s'adaptant à toutes les professions.

EXPOSITION INTERNATIONALE

GRAND PRIX

Milan 1906

Paris 1900
Grand Prix

Expositions universelles

St-Louis 1904
7 Grands Prix

Paiements par petites sommes. — Machines confiées à l'essai.

COMPAGNIE SINGER

Direction pour la Suisse :

Rue du Marché, 13, GENÈVE

Seules maisons pour la Suisse romande :

Bienne, Kanalgasse, 8.
Ch.-d.-Fonds, r. Léop.-Robert, 37.
Delémont, avenue de la Gare.
Fribourg, rue de Lausanne, 144.
Lausanne, Casino-Théâtre.
Martigny, maison de la Poste.
Montreux, Avenue des Alpes.
Neuchâtel, place du Marché, 2
Nyon, rue Neuve, 2.
Vevey, rue du Lac, 15.

Yverdon, vis-à-vis Pont-Gleyre.

Société évangélique d'éducation

Séance ordinaire d'automne, le samedi 14 novembre 1908, à 2 1/4 h. Grande salle de l'Union chrétienne, Pré-du-Marché, 20, Lausanne.

1. — **Etude biblique.** II Corinthiens IV. 7. M. Daniel Meylan pasteur.
2. — **Des moyens de provoquer une saine émulation.** M. Mamboury, instituteur. Tous les instituteurs et institutrices sont cordialement invités.

Asile rural vaudois à Échichens

Le Comité de cet établissement met au concours la place de régent de l'Asile pour le 15 novembre prochain.

Pour renseignements s'adresser par écrit au Président du Comité : M. Albert Forel à Lonay s/ Morges.

MAUERHOFER & BRÉLAZ

8, rue St-Pierre **LAUSANNE** **rue St-Pierre 8**

Confections pour dames Tabliers, Blouses, Jupons
Robes fantaisies et noires Draperies pour messieurs
Tapis, Linoleums, Cocos, Toilerie, Rideaux, Couvertures

0 % au corps enseignant 10 % ou bons d'escompte

Vente de confiance et à bas prix.

Envoi d'échantillons sur demande.

Hôtel et restaurant sans alcool

„AU MAJOR DAVEL"

Rue du Grand-St-Jean et Place de La Louve

LAUSANNE

Belles chambres confortables. Repas à toute heure.
Deux salles de restaurant. — Prix modérés.

TÉLEPHONE 2533.

FABRIQUE ET MAGASIN DE CERCUEILS

CH. CHEVALLAZ

Rue du Pont, 11, LAUSANNE — Rue de Flandres, 7, NEUCHATEL
Rue Colombière, 2, NYON.

COURONNES MORTUAIRES

Transports funèbres pour tous pays. — Cercueils de tous prix, du plus simple au plus riche, expédiés sur demande télégraphique :
Chevallaz Cercueils, Lausanne.

LES SUCCÈS DU THÉATRE ROMAND

J.-H. BLANC. — Moille-Margot à la montagne, charge vaudoise en 3 actes. — 5 h., 3 f..... 1.50

BILLOD-MOREL, A. — Ruse électorale, comédie en 1 acte. — 6 h. 1.—

— Fameux Poisson ! comédie en 1 acte. — 7 h..... 1.—

BLANC, M. — Les maladresses d'un bel esprit, comédie en un acte. — 4 h., 1 f..... 1.—

— La valse de Lauterbach, vaudoiserie en 1 acte. — 7 h., 6 f. 1.—

BORAIN, J. — Ne laissez pas sortir le fou, comédie en 1 acte. 6 h..... 1.—

LAMBERT, A. — Trois soupirants, comédie en 1 acte. — 5 h., 3 f. 1.20

— L'amour est de tout âge, pochade en 1 acte. — 3 h., 4 f.. 1.—

— L'idée de Samuel, pièce villageoise en 1 acte. — 3 h., 5 f. 1.—

— Le calvaire d'un candidat, pièce en 1 acte, en prose. — 5 h., 3 f. 1.25

ROTH DE MARKUS, A. — O ma patrie, fantaisie patriotique vaudoise en 1 acte et 1 tableau, avec musique. — 2 h., 2 f.... 1.—
Musique (piano ou orchestre) et décors en location.

JUNG, Ch. — Le testament, pièce vaudoise en un acte..... 1.—

GENEVAY, E. — Un philantrophe malheureux, comédie-bouffe en un acte. — 5 h..... 1.25

— Une tante embarrassante, saynète en 1 acte. — 1 h., 2 f... 1.—

GENEVAY, E. — Sami et le Greffier à l'exposition de Milan, saynète en 3 actes. — 2 h., 1 f. 1.50

Pierre D'ANTAN. — Le mariage de Jean-Pierre, saynète en 1 acte. — 2 h., 3 f..... 1.—

— Une fille à marier, comédie en 1 acte. — 3 h., 3 f..... 1.—

— L'héritage du cousin..... 1.50

— Le remède à Belet..... 1.25

— Parvenus..... 1.50

— Les ambitions de Fanchette, comédie vaudoise en 1 acte. — 3 h., 2 f..... 1.50

— A la recherche d'une femme, comédie en 2 actes. — 4 h., 3 f. 1.50

P.-E. MAYOR. — Les deux moulins, comédie en 3 actes, *pour enfants*, avec chœur. — 3 h., 3 f. et figur..... 1.25
Partition, piano et chants (en location). — Partition des chœurs (rab. par quantité)... —.50

— Pour l'honneur, drame en 1 acte. — 3 f., 1 h..... 1.—

— Ces dames, comédie en 1 acte. — 3 f..... 1.—

PENARD, F. — Un nouvel-an chez nous, comédie en 1 acte et 1 prologue..... 1.—

— Le mariage d'Aloïs, comédie-vaudeville (avec chants populaires) en 1 acte et 1 prologue. 1.25

RIBAUX, Ad. — Figures disparues, comédie en 1 acte. — 2 h., 2 f. 1.—

— L'Alpe consolatrice, comédie en 3 actes. — 9 h., 7 f..... 1.50

LIBRAIRIE DES SOCIÉTÉS LITTÉRAIRES ET DRAMATIQUES
et des Écoles, Pensionnats, Instituts, etc.

Comédies. — Drames. — Vaudevilles. — Monologues. — Dialogues. — Opérettes. — Saynètes et scènes comiques. — Duos et chansons comiques avec parlé. — Rondes. — Pantomimes. — Guignols. — Chœurs de circonstance pour distribution de prix, promotions, fêtes scolaires, etc., etc. — Chœurs d'enfants et de femmes. — Chœurs mixtes et chœurs d'hommes.

IMMENSE CHOIX

CHEZ FŒTISCH FRÈRES (S.A.)

Magasin général de musique

LAUSANNE

Lausanne. — Imprimeries Réunies.

DIEU HUMANITÉ PATRIE

XLIVe ANNÉE. — No 46. LAUSANNE — 14 novembre 1908.

L'EDUCATEUR

(·EDUCATEUR·ET·ECOLE·REUNIS·)

ORGANE

DE LA

Société Pédagogique de la Suisse romande

PARAISSANT TOUS LES SAMEDIS

Rédacteur en Chef :

FRANÇOIS GUEX

Directeur des Ecoles normales du canton de Vaud, Professeur de pédagogie à l'Université de Lausanne.

Rédacteur de la partie pratique :

U. BRIOD

Maître à l'Ecole d'application annexée aux Ecoles normales vaudoises.

Gérant : Abonnements et Annonces :

CHARLES PERRET

Instituteur, Route de Morges, 24, Lausanne.

COMITÉ DE RÉDACTION :

VAUD : H. Gailloz instituteur, Yverdon.

JURA BERNOIS : H. Gobat, inspecteur scolaire, Delémont.

GENÈVE : W. Rosier, conseiller d'Etat.

NEUCHATEL : C. Hintenlang, instituteur, Noiraigue.

PRIX DE L'ABONNEMENT : Suisse, 5 fr.; Etranger, 7 fr. 50.

PRIX DES ANNONCES : 30 centimes la ligne.

Tout ouvrage dont l'*Educateur* recevra deux exemplaires aura droit à une annonce ou à un compte-rendu, s'il y a lieu.

On peut s'abonner et remettre les annonces :

LIBRAIRIE PAYOT & Cie, LAUSANNE



MAUERHOFER & BRÉLAZ

8, rue St-Pierre **LAUSANNE** **rue St-Pierre 8**

Confections pour dames Tabliers, Blouses, Jupons
Robes fantaisies et noires Draperies pour messieurs
Tapis, Linoleums, Cocos, Toilerie, Rideaux, Couvertures

10 % au corps enseignant 10 % ou bons d'escompte

Vente de confiance et à bas prix.

Envoi d'échantillons sur demande.

On demande en Belgique, dans un presbytère de campagne une

INSTITUTRICE

de préférence ayant quelque expérience, pour instruire trois jeunes filles de 12 à 16 ans. S'adresser à **Madame Borel-Grospierre,** 17, faubourg du Château, **Neuchâtel.** H 6205 N

EPARGNE SCOLAIRE

La Caisse mutuelle pour l'Épargne, 56, rue du Stand, Genève, fournit gratuitement tous les renseignements pour organiser l'Epargne scolaire.

Librairie PAYOT & Cie, Lausanne

VIENNENT DE PARAITRE :

Anthologie Scolaire, par *L. Dupraz et E. Bonjour*, avec la collaboration de M. H. Mercier, Professeur au Gymnase de Genève.
Lectures françaises à l'usage des Collèges secondaires, Ecoles supérieures et Ecoles primaires supérieures. Un vol. cartonné toile de 512 pages. 2 fr. 50

Géographie générale illustrée. III.
W. ROSIER & E. CHAIX. **Manuel de géographie physique,** ouvr. cont. 386 autotypies, figures, plans et cartes In 4° carton. Fr. 3 50

Mon premier livre, par *F.-M. Grand, E. Weber* et *U. Briod*. Livre de lecture à l'usage de la première année d'école, 1 fr. 30

Leçons de choses et éléments de sciences naturelles par *P. Jaccard* et *P. Henchoz*. A l'usage du degré intermédiaire des écoles primaires. In-8, 1 fr. 20

La Suisse économique, conférences données au 1er Cours international d'expansion commerciale à Lausanne. 2 vol. gr. in 8° » 12 —

ED. ROD. **Aloyse Valérien**. Roman. » 3 50

EDMOND ROSSIER, **Profils de Reines.** Préf. par Gabriel Monod. » 3.50
Isabelle de Castille. — Catherine de Médicis. — Elisabeth d'Angleterre. — Anne d'Autriche. - Marie-Thérèse. - Catherine II. - Louise de Prusse. - Victoria.

LE PÈRE VANILLE, *(Eugène Hänni)*, **Trois ans chez les Canaques**. Avec une couverture illustrée et un avant-propos du Dr J. Jacot-Guillarmod. Fr. 3 50

A. FOGAZZARO, **Le Mystère du Poète,** Trad. A. Gladès. » 3 50

Cahier d'exercices pour remplir les formulaires du service de la poste et des chemins de fer. (12e mille.)

avec tous les 20 formulaires nécessaires 50 c.

Guide pour le maître avec tous les formulaires nécessaires remplis en rouge. 1 Fr.

S'adresser à l'auteur **OTTO EGLE,** professeur, **Gossau,** St-Gall.

Extraits de lettres.

« Toutes mes félicitations pour votre joli travail. » F. G. Inst , J. (Vaud.)

« Je vous félicite pour votre travail, qui est très complet et qui peut rendre de grands services à nombre de personnes. C'est un ouvrage, qui a sa place toute marquée dans les cours, dits complémentaires, pour les jeunes gens de 16 à 19 ans. » A. M. Inst., St-L. (Vaud.)

« Je me décide à garder votre intéressant cahier... Mes félicitations pour l'heureuse idée, que vous avez eue... » P. E. Inst., N. (Vaud.)

« Toutes mes félicitations pour votre ouvrage, qui est destiné à rendre de réels services. » E. Z. Inst., C. (Vaud.)

« Votre méthode est excellente, et je vous annonce que je garde votre envoi comme m'étant très pratique et utile. » R. M. Inst., C (Vaud.)

« ... Je vous félicite pour ce travail qui est très bien fait. » H. E. B., prof. N. (Neuchâtel.)

Asile rural vaudois à Échichens

Le Comité de cet établissement met au concours la place de régent de l'Asile pour le 15 novembre prochain.

Pour renseignements s'adresser par écrit au Président du Comité : M. Albert Forel à Lonay s/ Morges.

Mauerhofer & Brélaz

Rue Saint-Pierre 8, LAUSANNE, Rue Saint-Pierre, 8.

Offre au corps enseignant la toile de coton, fournie aux écoles du canton, au prix exceptionnel de 70 centimes le mètre, net au comptant, franco. Livrable de suite.

Vêtements confectionnés

et sur mesure

POUR DAMES ET MESSIEURS

J. RATHGEB-MOULIN

Rue de Bourg, 20, Lausanne

Gilets de chasse. — Caleçons. — Chemises.
Draperie et Nouveautés pour Robes.
Linoléums.
Trousseaux complets.

NOEL ! NOEL !

Noël joyeux (chœur à 3 voix), inédit.
L'Enfant de Noël (chœur à 3 voix), publié en 1907.
Partition : Fr. 1,—. Par 20 ex. : Fr. 0,10.
En vente chez l'auteur : H. GUIGNARD, Vaulion.

NOUVEAU LAROUSSE ILLUSTRÉ

7 volumes reliés. Etat de neuf. Prix extrêmement avantageux. Case postale 12281, Lausanne.

MAISON DE CONFIANCE FONDÉE EN 1895

SPÉCIALITÉ de grands ordinaires **BEAUJOLAIS**

Vins d'Arbois, de **ST-GEORGES** et des **Pyrénées.**

Monopole.

Bordeaux.
Bourgogne.

VINS et SPIRITUEUX en GROS

RIVE & ROULET

10, rue Amat, GENÈVE

Seule maison allant acheter elle-même dans — les pays de production. —

REPRÉSENTANTS locaux DEMANDÉS

Conditions spéciales offertes au **personnel enseignant : COMMISSION de 10 %** sur le net des factures à tous ceux qui nous transmettront directement des commandes soit pour eux-mêmes, soit pour leurs amis et connaissances. — Demandez prix-courant et échantillons.

TÉLÉPHONE — 255 —

VINS BLANCS du pays en fûts et en bouteilles.

Ires MARQUES de **Yvorne, Villeneuve, Dézaley, Epesses, La Côte. Vins valaisans et neuchâtelois.**

Malaga. Madère.
Kirsch suisse.
Cognacs et Rhums.

P. BAILLOD & CIE

Place Centrale. • **LAUSANNE** • *Place Pépinet.*

Maison de premier ordre. — Bureau à La Chaux-de-Fonds

Montres garanties dans tous les genres en **métal,** depuis fr. 6 ; **argent,** fr. 15 ; **or,** fr. 40.

Montres fines, Chronomètres. Fabrication. Réparations garanties à notre atelier spécial.

BIJOUTERIE OR 18 KARATS
Alliances — Diamants — Brillants.

BIJOUTERIE ARGENT
et Fantaisie.

ORFÈVRERIE ARGENT
Modèles nouveaux.

RÉGULATEURS
depuis fr. 20. —▪— Sonnerie cathédrale

Achat d'or et d'argent.

English spoken. — Man spricht deutsch.

GRAND CHOIX

Prix marqués en chiffres connus.

Remise
10 % au corps enseignant.

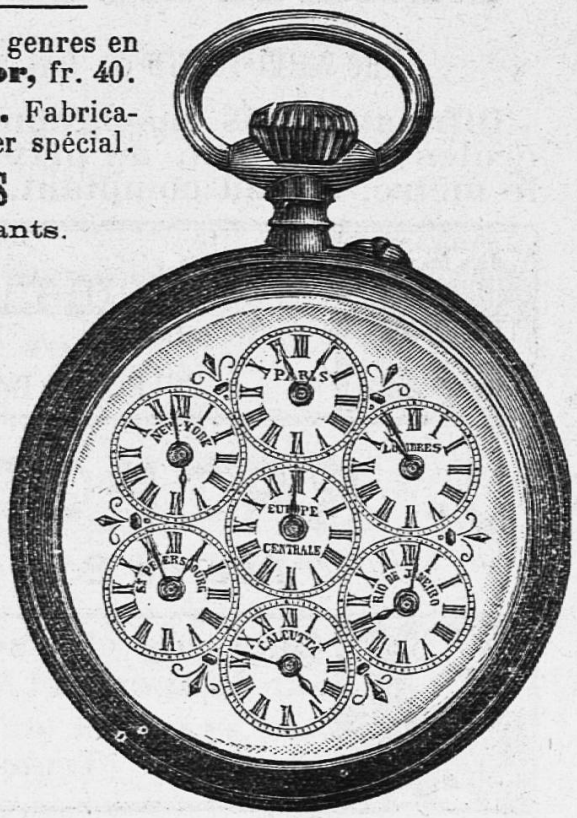

VAUD

Instruction Publique et Cultes

NOMINATIONS

Dans sa séance du 3 novembre 1908, le Conseil d'Etat a nommé M. Gaspard Walter en qualité de maître d'allemand et d'anglais à l'Ecole supérieure de commerce, d'administration et des chemins de fer. *Chancellerie d'Etat.*

Ecoles primaires.

Le Département de l'Instruction publique a sanctionné les nominations ci après :
M. Lude Alfred, instituteur de la classe primaire supérieure de Bière.
Maîtresses d'écoles enfantines : Mlles Reymond Molly, à Rolle ; Boulenaz Hélène à Rolle ; Emery Hélène, à Paudex ; Bettex Rachel, à Yverdon.

Qui fabrique avantageusement

MOBILIER SCOLAIRE

dernier perfectionnement ? Offres sous chiffres **K. 9135 L. à Haasenstein & Vogler, Lausanne.**

S

VETEMENTS

Maier & Chapuis, Lausanne

Rue du Pont

escompte 10 % à 30 jours.

aux membres de la Société.

MAISON MODÈLE

P V

Systèmes brevetés.

MOBILIER SCOLAIRE HYGIÉNIQUE

Modèles déposés.

MAISON MAUCHAIN

J. RAPPA & Cie, succ.

GENÈVE

Médailles d'or :

Paris 1885 ***Havre 1893***
Paris 1889 ***Genève 1896***
Paris 1900

Les plus hautes récompenses accordées au mobilier scolaire.

Attestations et prospectus à disposition.

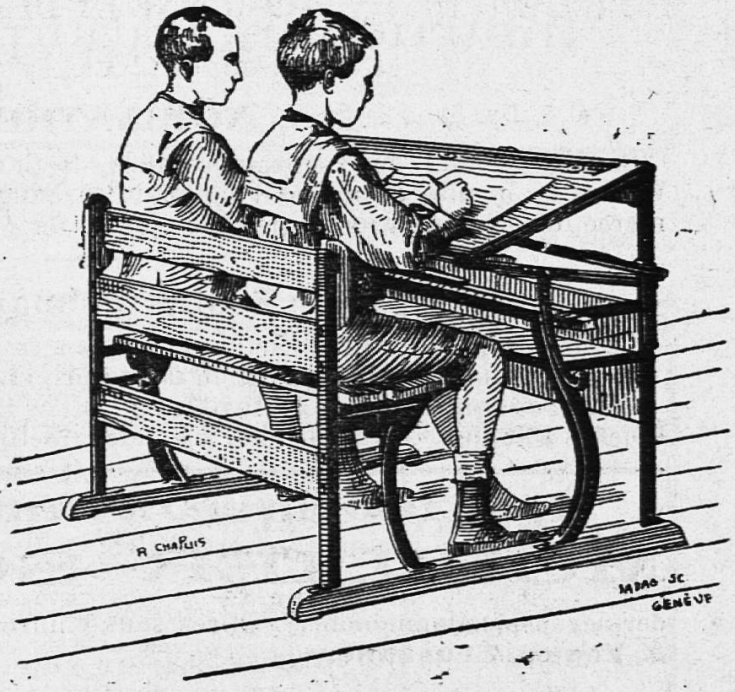

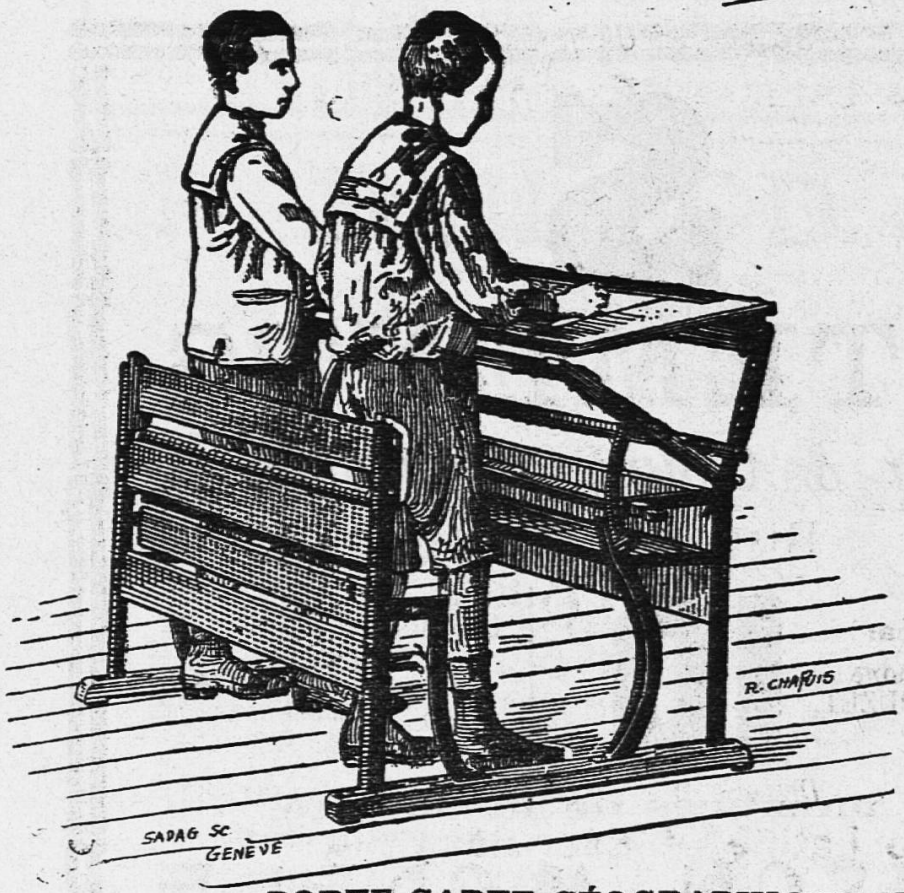

Pupitre avec banc
Pour Ecoles Primaires
Modèle no 20
donnant toutes les hauteurs et inclinaisons nécessaires à l'étude.
Prix : fr. 35.—.

PUPITRE AVEC BANC
ou chaises.
Modèle no 15 *a*
Travail assis et debout
et s'adaptant à toutes les tailles.
Prix : Fr. 42.50.

RECOMMANDÉ
par le Département de l'Instruction publique du Canton de Vaud.

TABLEAUX-ARDOISES
fixes et mobiles, évitant les reflets.
SOLIDITÉ GARANTIE

PORTE CARTE GÉOGRAPHIQUE MOBILE
et permettant l'exposition horizontale rationnelle

Les pupitres « MAUCHAIN » peuvent être fabriqués dans toute localité
S'entendre avec la maison.

Localités vaudoises ou notre matériel scolaire est en usage : Lausanne, dans plusieurs établissements officiels d'instruction ; Montreux, Vevey, Yverdon, Moudon, Payerne, Grandcour, Orbe, Chavannes, Vallorbe, Morges, Coppet, Corsier, Sottens, St-Georges, Pully, Bex, Rivaz, Ste-Croix, Veytaux, St-Légier, Corseaux, Châtelard, Granges, la Tour de Peilz, Rances, La Praz, Champvent, Lavey, Moreles, Aigle, Chexbres, Combremont, Echallens, etc.

CONSTRUCTION SIMPLE — MANIEMENT FACILE

LIBRAIRIE DE LA SORBONNE ET DES LANGUES ÉTRANGÈRES

H. DIDIER, éditeur

4 et 6, Rue de la Sorbonne, Paris-Ve. — Adresse télégraphique : HENDID-PARIS

COURS SIMPLE ET COMPLET DE LANGUE LATINE

par Paul CROUZET

Professeur au Collège ROLLIN (Paris), ancien Elève de l'Ecole Normale supérieure.

Grammaire Latine

Simple et complète pour toutes les classes (1er et 2e cycles) de l'enseignement secondaire, conforme aux nouveaux programmes, 31 mai 1902. Un volume in-12, relié toile, 8e édition (40e mille) . . . . . fr. **2.** —

Sixième et Cinquième.

Méthode Latine et Exercices Illustrés

Le Mot à Mot — La Correction, par P. CROUZET et G. BERTHET. — Un volume in-12 de XVI-424 p., relié toile souple. 4e édition (18e mille) . fr. **2.80**

Recueils de Textes Latins faciles

100 textes accompagnés de 50 magnifiques illustrations, d'après les tableaux et les œuvres d'art célèbres. Nombreuses innovations pédagogiques.

SOUS PRESSE (pour paraître fin décembre 1908).

Quatrième et Troisième

Méthode Latine et Exercices Illustrés

Le Français — La Latinité, par P. CROUZET et G. BERTHET. — Un volume in-12 de XXIV-446 pages, relié toile souple . . . . . fr. **2. 80**

La Version Latine

par la Grammaire et la Logique.

Pages et Pensées morales (Classes de 4e, 3e, 2e et 1re). 200 textes divisés par classes, par P. CROUZET. — Un volume in-12 de XII-200 pages, 3e édition, 12e mille. Broché . . . . . fr. **2.** —

Deuxième et Première.

Méthode Latine et Exercices Illustrés

L'Explication littéraire— Le Style. **SOUS PRESSE.**

La Version Latine

par la Grammaire et la Logique.

Pages et Pensées morales (Classes de 4e, 3e, 2e et 1re). 200 textes divisés par classes, par P. CROUZET. — Un volume in-12 de XII-200 pages, 3e édition, 12e mille. Rroché . . . . . fr. **2.** —

Méthodes Solidaires

de Version latine et de Thème latin.

Extrait de la MÉTHODE LATINE (Classes de 4e et 3e), par P. CROUZET et G. BERTHET. Un volume in-12 de 142 pages. Broché . . . . . fr. **1. 50**

LES SUCCÈS DU THÉATRE ROMAND

J.-H. BLANC. — Moille-Margot à la montagne, charge vaudoise en 3 actes. — 5 h., 3 f..... 1.50

BILLOD-MOREL, A. — Ruse électorale, comédie en 1 acte. — 6 h. 1.—

— Fameux Poisson ! comédie en 1 acte. — 7 h..... 1.—

BLANC, M. — Les maladresses d'un bel esprit, comédie en un acte. — 4 h., 1 f..... 1.—

— La valse de Lauterbach, vaudoiserie en 1 acte. — 7 h., 6 f. 1.—

BORAIN, J. — Ne laissez pas sortir le fou, comédie en 1 acte. 6 h..... 1.—

LAMBERT, A. — Trois soupirants, comédie en 1 acte. — 5 h., 3 f. 1.20

— L'amour est de tout âge, pochade en 1 acte. — 3 h., 4 f.. 1.—

— L'idée de Samuel, pièce villageoise en 1 acte. — 3 h., 5 f. 1.—

— Le calvaire d'un candidat, pièce en 1 acte, en prose. — 5 h., 3 f. 1.25

ROTH DE MARKUS, A. — O ma patrie, fantaisie patriotique vaudoise en 1 acte et 1 tableau, avec musique. — 2 h., f.... 1.—
Musique (piano ou orchestre) et décors en location.

JUNG, Ch. — Le testament, pièce vaudoise en un acte... 1.—

GENEVAY, E. — Un philant[illegible] malheureux, comédie-b[illegible] en un acte. — 5 h..... 1.25

— Une tante embarrassante, saynète en 1 acte. — 1 h., 2 f... —

GENEVAY, E. — Sami et le Greffier à l'exposition de Milan, saynète en 3 actes. — 2 h., 1 f. 1.50

Pierre D'ANTAN. — Le mariage de Jean-Pierre, saynète en 1 acte. — 2 h., 3 f..... 1.—

— Une fille à marier, comédie en 1 acte. — 3 h., 3 f..... 1.—

— L'héritage du cousin..... 1.50

— Le remède à Belet..... 1.25

— Parvenus..... 1.50

— Les ambitions de Fanchette, comédie vaudoise en 1 acte. — 3 h., 2 f..... 1.50

— A la recherche d'une femme, comédie en 2 actes. — 4 h., 3 f. 1.50

P.-E. MAYOR. — Les deux moulins, comédie en 3 actes, *pour enfants*, avec chœur. — 3 h., 3 f. et figur..... 1.25
Partition, piano et chants (en location). — Partition des chœurs (rab. par quantité)... —.50

— Pour l'honneur, drame en 1 acte. — 3 f., 1 h..... 1.—

— Ces dames, comédie en 1 acte. — 3 f..... 1.—

PENARD, F. — Un nouvel-an chez nous, comédie en 1 acte et 1 prologue..... 1.—

— Le mariage d'Aloïs, comédie-vaudeville (avec chants populaires) en 1 acte et 1 prologue. 1.25

RIBAUX, Ad. — Figures disparues, comédie en 1 acte. — 2 h., 2 f. 1.—

— L'Alpe consolatrice, comédie en 3 actes. — 9 h., 7 f..... 1.50

LIBRAIRIE DES SOCIÉTÉS LITTÉRAIRES ET DRAMATIQUES
et des Écoles, Pensionnats, Instituts, etc.

Comédies. — Drames. — Vaudevilles. — Monologues. — Dialogues. — Opérettes. — Saynètes et scènes comiques. — Duos et chansons comiques avec parlé. — Rondes. — Pantomimes. — Guignols. — Chœurs de circonstance pour distribution de prix, promotions, fêtes scolaires, etc., etc. — Chœurs d'enfants et de femmes. — Chœurs mixtes et chœurs d'hommes.

IMMENSE CHOIX

CHEZ **FŒTISCH FRÈRES** (S.A.)

Magasin général de musique

LAUSANNE

Lausanne. — Imprimeries Réunies.

DIEU HUMANITÉ PATRIE

XLIVe ANNÉE. — No 47. LAUSANNE — 21 novembre 1908.

L'EDUCATEUR

(·EDUCATEUR·ET·ECOLE·REUNIS·)

ORGANE

DE LA

Société Pédagogique de la Suisse romande

PARAISSANT TOUS LES SAMEDIS

Rédacteur en Chef :

FRANÇOIS GUEX

Directeur des Ecoles normales du canton de Vaud, Professeur de pédagogie à l'Université de Lausanne.

Rédacteur de la partie pratique :

U. BRIOD

Maître à l'Ecole d'application annexée aux Ecoles normales vaudoises.

Gérant : Abonnements et Annonces :

CHARLES PERRET

Instituteur, Route de Morges, 24, Lausanne.

COMITÉ DE RÉDACTION :

VAUD : **H. Gailloz** instituteur, Yverdon.

JURA BERNOIS : **H. Gobat,** inspecteur scolaire, Delémont.

GENÈVE : **W. Rosier,** conseiller d'Etat.

NEUCHATEL : **C. Hintenlang,** instituteur, Noiraigue.

PRIX DE L'ABONNEMENT : Suisse, 5 fr.; Etranger, 7 fr. 50.

PRIX DES ANNONCES : 30 centimes la ligne.

Tout ouvrage dont l'*Educateur* recevra deux exemplaires aura droit à une annonce ou à un compte-rendu, s'il y a lieu.

On peut s'abonner et remettre les annonces :

LIBRAIRIE PAYOT & Cie, LAUSANNE



LIBRAIRIE DE LA SORBONNE ET DES LANGUES ÉTRANGÈRES

H. DIDIER, éditeur

4 et 6, Rue de la Sorbonne, Paris-Ve. — Adresse télégraphique : HENDID-PARIS

LANGUE ANGLAISE (Méthode directe)



THE GIRL'S OWN BOOK (3ME ÉDITION)

PAR

Mme G. CAMERLYNCK-GUERNIER
Professeur aux Cours secondaires
Paris (XIe)

G. CAMERLYNCK
Professeur au Lycée Voltaire

Ouvrage à l'usage des élèves de Première année des Lycées, Collèges et Cours secondaires de jeunes filles, Ecoles normales, Ecoles primaires, Ecoles primaires supérieures, etc. Un beau volume, orné de nombreuses illustrations spéciales. Cartonné toile . . **2** fr. **50**



Vient de paraître

ALICE IN ENGLAND

THE GIRL'S OWN BOOK (2me année)

par LES MÊMES

(Classes de seconde année)

Un beau volume, orné de nombreuses illustrations spéciales, cartonné toile . . . . . **2** fr. **50**

AUTRES OUVRAGES DE M. G. CAMERLYNCK

PROFESSEUR AU LYCÉE VOLTAIRE

FIRST STEPS IN ENGLISH

Première année d'Anglais (Classes Elémentaires et Préparatoires). Un beau petit volume orné d'un grand nombre d'illustrations, dont plusieurs hors texte. Cartonné toile souple, 2e édition . . . . . **1** fr. **50**

A Handbook of English Composition

(100 modèles de rédactions anglaises)

Classes de Quatrième et de Troisième. — Enseignement secondaire des jeunes filles (3e et 4e années). 1 vol. abondamment illustré, cartonné toile souple, 2e édition . . . . . **2** francs

A Handbook of Essay-Writing

Classes de Seconde et de Première. — Méthodes de composition en langue anglaise. Sujets de rédaction simples, puis complexes. Narrations, descriptions, lettres, etc., avec applications à la grammaire et au style. Matériaux et modèles pour chaque sujet. 1 vol. illustré de gravures hors texte, cartonné toile souple, 2e édition . . . . . **2** fr. **75**

English Object Lessons, 1re partie. — Vocabulaire et lectures conformes au nouveau programme (*School-life. Numeration. Time and Weather, The Human Body. Food and Clothing. The House. The Family*). 1 vol. cart. toile souple, illustré d'images sans paroles, 7e édition (35e mille), par MM. Ducruet, prof. au lycée Carnot, Gibb et Stryienski, prof. au lycée Saint-Louis. **2** francs

English Object Lessons, 2e partie. — Vocabulaire et lectures (*The Country. The Seasons. The Town. Nature. Geography*). 1 vol. cart. toile souple, orné de nombreuses gravures, 5e édition (25e mille), par LES MÊMES . **2** francs

Short English Grammar. — Un volume cartonné toile souple, 5e édition (22e mille), par LES MÊMES. . . . . **1** fr. **20**

Librairie PAYOT & Cie, Lausanne

VIENNENT DE PARAITRE :

Anthologie Scolaire, par *L. Dupraz et E. Bonjour*. Un vol. cartonné toile de 512 pages. 2 fr. 50

W. ROSIER & E. CHAIX. **Manuel de géographie physique,** ouvr. cont. 386 autotypies, figures, plans et cartes In 4° carton. 3 fr. 50

F.-M. GRAND, E. WEBER & U. BRIOD. **Mon premier livre.** Livre de lecture à l'usage de la première année d'école. 1 fr. 30

P. JACCARD & P. HENCHOZ. **Leçons de choses et éléments de sciences naturelles.** A l'usage du degré intermédiaire des écoles primaires. In-8. 1 fr. 20

La Suisse économique, conférences données au 1er Cours international d'expansion commerciale à Lausanne. 2 vol. gr. in 8° » 12 —

NOUVEAUTÉS DE FIN D'ANNÉE :

Au Foyer Romand. Etrennes littéraires pour 1909. In-16 relié fr. 5 —, broché 3 fr. 50

Pour Un Gant..., par Mme *Philip Cahmpion de Crespigny*. Roman d'aventures anglais mis en français par *Robert Godet*. In-16, relié fr. 5 —, broché 3 fr. 50

En Avant, par *Lina Bögli*. Traduit par Mme *Penel-Godet*. 5e mille, in-16, relié fr. 5 —, broché 3 fr. 50

Anne Sentéri, par *Virgile Rossel*. Roman (mœurs romanches). In-16, 3 fr. 50

Dans la lumière de la Grèce, par *Henri Sensine*. In-16 3 fr. 50

I. N. R. I. — L'Evangile d'un prisonnier, par *P. Rosegger*. Traduit de l'allemand, par Mme *C. Mondoré*. In-16, 3 fr. 50

Jean-Luc persécuté, par *C.-F. Ramuz*. In-16, 3 fr. 50

RAPPEL

ED. ROD. **Aloyse Valérien.** Roman. 3 fr. 50

EDMOND ROSSIER, **Profils de Reines.** Préf. par Gabriel Monod. 3 fr. 50

LE PÈRE VANILLE, *(Eugène Hänni)*, **Trois ans chez les Canaques.** 3 fr. 50

A. FOGAZZARO, **Le Mystère du Poète,** Trad. A. Gladès. 3 fr. 50

On demande en Belgique, dans un presbytère de campagne une

INSTITUTRICE

de préférence ayant quelque expérience, pour instruire trois jeunes filles de 12 à 16 ans. S'adresser à **Madame Borel-Grospierre,** 17, faubourg du Château, **Neuchâtel.** H 6205 N

Afin d'introduire ma

MACHINE à LAVER LE LINGE

à Fr. 21. — à la fois dans tous les ménages, je me suis décidé de l'envoyer **à l'essai, au prix avantageux ci-dessus. — Rien à payer à l'avance ! Faculté de retour en cas de non convenance. Trois mois de crédit !** La machine se paie par l'usage au bout de peu de temps, grâce à l'économie sur le savon et n'attaque pas le linge. Facile à manier, elle produit davantage et est plus solide qu'une machine de 70 fr. Des milliers d'attestations à disposition ! Construite en bois et non en fer-blanc, cette machine est indestructible. Tout en facilitant énormément le travail, elle est très économique. Ecrire de suite à

PAUL-ALFRED GŒBEL, BASEL

Albanvorstadt 16. Postfach 1

Des représentants sont demandés partout. Désigner dans les commandes la station de chemin de fer la plus proche.

Mauerhofer & Brélaz

Rue Saint-Pierre 8, LAUSANNE, Rue Saint-Pierre, 8.

Offre au corps enseignant la toile de coton, fournie aux écoles du canton, au prix exceptionnel de 70 centimes le mètre, net au comptant, franco. Livrable de suite.

MAISON DE CONFIANCE
FONDÉE EN 1895

VINS et SPIRITUEUX en GROS

TÉLÉPHONE
— 255 —

RIVE & ROULET

10, rue Amat, GENÈVE

Seule maison allant acheter elle-même dans — les pays de production. —

SPÉCIALITÉ
de grands ordinaires
BEAUJOLAIS

Vins d'Arbois,
de
ST-GEORGES
et des **Pyrénées.**
Monopole.

Bordeaux.
Bourgogne.

REPRÉSENTANTS locaux DEMANDÉS

Conditions spéciales offertes au **personnel enseignant : COMMISSION de 10 %** sur le net des factures à tous ceux qui nous transmettront directement des commandes soit pour eux-mêmes, soit pour leurs amis et connaissances. — Demandez prix-courant et échantillons.

VINS BLANCS
du pays en fûts et en bouteilles.

Ires MARQUES de
Yvorne, Villeneuve, Dézaley, Epesses, La Côte.
Vins valaisans et neuchâtelois.

Malaga. Madère.
Kirsch suisse.
Cognacs et Rhums.

P. BAILLOD & CIE

Place Centrale. • **LAUSANNE** • *Place Pépinet.*

Maison de premier ordre. — Bureau à La Chaux-de-Fonds

Montres garanties dans tous les genres en **métal,** depuis fr. 6; **argent,** fr. 15; **or,** fr. 40.

Montres fines, Chronomètres. Fabrication. Réparations garanties à notre atelier spécial.

BIJOUTERIE OR 18 KARATS
Alliances — Diamants — Brillants.

BIJOUTERIE ARGENT
et Fantaisie.

ORFÈVRERIE ARGENT
Modèles nouveaux.

RÉGULATEURS
depuis fr. 20. —▪— Sonnerie cathédrale

Achat d'or et d'argent.

English spoken. — Man spricht deutsch.

GRAND CHOIX

Prix marqués en chiffres connus.

Remise
10 % au corps enseignant.

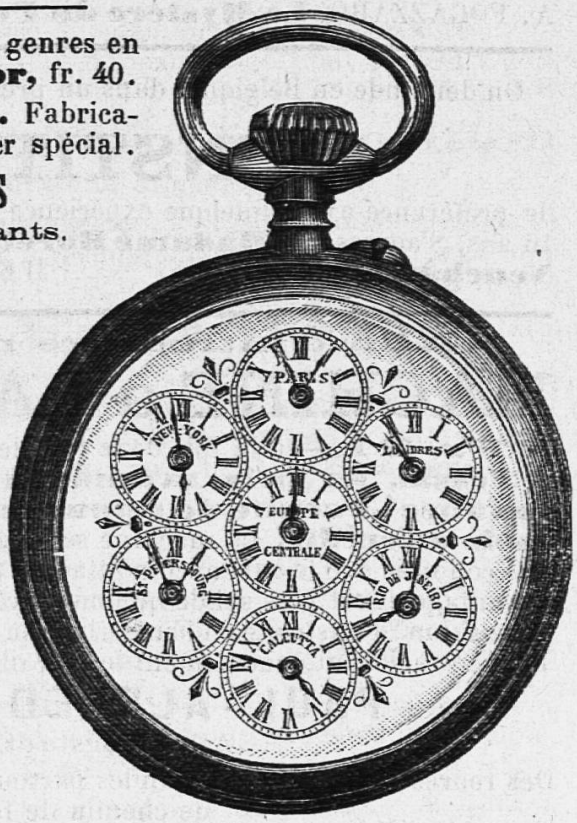

NOEL ! NOEL !

Noël joyeux (chœur à 3 voix), inédit.
L'Enfant de Noël (chœur à 3 voix), publié en 1907.
Partition : Fr. 1,—. Par 20 ex. : Fr. 0,10.
En vente chez l'auteur : H. GUIGNARD, Vaulion.

EPARGNE SCOLAIRE

La Caisse mutuelle pour l'Épargne, 56, rue du Stand, Genève, fournit gratuitement tous les renseignements pour organiser l'Epargne scolaire.

Géographie générale illustrée. III.

Une place est vacante pour la fin de l'année à **l'Asile Melchenbühl près de Berne**. — Cet établissement est destiné aux instituteurs et institutrices âgés de cinquante-cinq ans, ayant pratiqué l'enseignement en Suisse pendant vingt ans au moins et aux veuves des instituteurs. — Les demandes d'admissions doivent être adressées jusqu'au premier décembre, au président M. le Directeur Schenk, Berne, et accompagnées d'un acte d'origine, d'un acte de naissance, d'un certificat de bonnes mœurs et des certificats constatant qu'il a pratiqué l'enseignement en Suisse durant vingt ans. Pour les règlements avec des indications plus détaillées, s'adresser à la chancellerie du Département de l'Intérieur. M. Guex, Directeur de l'Ecole normale, Lausanne. M. le Directeur Egli, Lucerne. M. le Directeur Schenk, Berne.
(H 8491 Y)

VÊTEMENTS & DRAPERIE
Anglaise, Française et Suisse.

Coupe élégante et soignée. • Ateliers de tailleurs dans la maison. • 2 coupeurs expérimentés.

Exiger des morceaux pr réparations.

MAISON •• • MODÈLE
Maier & Chapuis
LAUSANNE
22, RUE DU PONT

Envois à choix immédiats.
Collections échantillons à disposition.



TOUJOURS
10 %
d'escompte
au lieu du **3** % habituel à 30 jours,
aux membres de la
S. P. V.

EDITION „ATAR“ GENEVE

MANUELS SCOLAIRES

adoptés par le Département de l'instruction publique du Canton de Genève et ailleurs.

Exercices et problèmes d'arithmétique, par André Corbaz. — *A. Calcul écrit :* 1re série (élèves de 7 à 9 ans), 70 c.; livre du maître, 1 fr.; 2e série (élèves de 9 à 11 ans), 90 c ; livre du maître, 1 fr. 40; 3e série (élèves de 11 à 13 ans), 1 fr. 20; livre du maître, 1 fr. 80. — *B. Calcul mental.* 1 fr. 75 — *C.* **Exercices et problèmes de géométrie et de toisé. Problèmes constructifs.** 3e édition, 1 fr. 50. — *D.* **Solutions de géométrie,** 50 c.

Livre de lecture, par André Charrey, à l'usage des écoles primaires de Genève, 1 fr. 80

Livre de lecture, par A. Gavard, 2 fr. —

Manuels d'Allemand, par le prof. A. Lescaze : **Premières leçons intuitives d'allemand,** 3e édition, 75 c. — **Manuel pratique de langue allemande,** 1e partie, 6e édition, 1 fr. 50. — **Manuel pratique de langue allemande,** 2me partie, 4e édition, 3 fr. — **Lehrbuch für den Unterricht in der deutschen Sprache,** auf Grundlage der Anschauung, 1re partie, 1 fr. 40; 2e partie, 1 fr. 50. — **Lehr- und Lesebuch,** 3e partie, 1 fr. 50

Notions élémentaires d'instruction civique, par M. Duchosal. Edition complète, 60 c.; édition réduite, 45 c.

Premiers éléments d'Histoire naturelle, par le prof. Eug. Pittard, 2e édition, 240 figures dans le texte, 2 fr. 75

Leçons et Récits d'Histoire suisse, par Alfred Schutz. Nombreuses illustrations. Cart., 2 fr.; relié, 2 fr. —

Manuel d'enseignement antialcoolique, par J. Denis. 80 illustrations, 8 planches en couleurs, Relié, 2 fr. —

Manuel du petit Solfégien, par J.-A. Clift, 95 c.

Nouveau traité complet de sténographie Aimé Paris, par Roulleр-Leuba. Broché, 2 fr. 50. Cartonné, 3 fr. —

Prose et Vers français, en usage à l'Université de Genève, 2 fr. —

Parlons français, par W. Plud'hun, 15e mille, avec l'index alphabét., 1 fr. —

Comment prononcer le français, par W. Plud'hun, 50 c.

Histoire sainte. Rédigée en vue d'un cycle d'enseignement de 2 ans, par M. le past. Albert Thomas, 65 c.

Pourquoi pas ? essayons, manuel antialcoolique, par F. Guillermet. Broché, 1 fr. 50. Relié, 2 fr. 75

ALBERT MALSCH Fables de La Fontaines, édition annotée avec lexique, cartonné, 1 fr. 50

FABRIQUE ET MAGASIN DE CERCUEILS

CH. CHEVALLAZ

Rue du Pont, 11, **LAUSANNE** — Rue de Flandres, 7, **NEUCHATEL**
Rue Colombière, 2, **NYON.**

COURONNES MORTUAIRES

Transports funèbres pour tous pays. — Cercueils de tous prix, du plus simple au plus riche, expédiés sur demande télégraphique :
Chevallaz Cercueils, Lausanne.

LES MACHINES A COUDRE

SINGER

sont sans rivales
pour l'usage de la **famille** et de l'**atelier.**

Plus de **mille** modèles
s'adaptant à toutes les professions.

EXPOSITION INTERNATIONALE

GRAND PRIX

Milan 1906

Paris 1900
Grand Prix

Expositions universelles

St-Louis 1904
7 Grands Prix

Paiements par petites sommes. — Machines confiées à l'essai.

COMPAGNIE SINGER

Direction pour la Suisse :

Rue du Marché, 13, GENÈVE

Seules maisons pour la Suisse romande :

Bienne, Kanalgasse, 8.
Ch.-d.-Fonds, r. Léop.-Robert, 37.
Delémont, avenue de la Gare.
Fribourg, rue de Lausanne, 144.
Lausanne, Casino-Théâtre.
Martigny, maison de la Poste.
Montreux, Avenue des Alpes.
Neuchâtel, place du Marché, 2.
Nyon, rue Neuve, 2.
Vevey, rue du Lac, 15.

Yverdon, vis-à-vis Pont-Gleyre.

OTTO BARBLAN

Chœurs d'hommes à capella

Op. 9.	Partition net Frc. C.
1417. Message	— 50
1418. Oiseaux du Printemps	— 50
1419. Hymne à la Patrie	— 50
1420. Amour discret	— 50
1422. Sérénade	— 75
1423. Amour ingénieux	— 75
1424. Prière avant la bataille	— 50
1425. La Bien-aimée est là	— 75
Op. 11.	
1427. Séparation	— 75
1428. Salut helvétique	— 50
1429. Amour intrépide	— 50
1430. Chant de guerre	— 50
Op. 13.	
1432. Prière des peuples	— 75
1433. A la musique	1 —
Op. 14.	
1530. Chansons nouvelles	— 50
1531. Conquête	— 50
1532. Adieux	— 50
1533. Chants des moissonneurs	— 50

Une importante réduction sera faite
pour les ordres supérieurs à 12 exemplaires du même numéro.

Le répertoire plutôt restreint des œuvres pour chœurs d'hommes avec texte français, vient de s'enrichir de **18 chœurs d'hommes à 4 voix,** op. 9. 11. 13 et 14 du maître Otto Barblan.

On retrouve dans cette œuvre l'inspiration puissante qui créa le *Festspiel de Calven*, et la science du compositeur s'y affirme dans sa forme toujours si personnelle. — M. Barblan a en effet une façon à lui d'écrire le chœur d'hommes : il sait être riche sans incohérence, et savant avec esprit.

Il s'est proposé d'écrire une œuvre dédiée aux petites sociétés qui ne sont pas encore de force à aborder les grandes pièces chorales. — Disons-le tout de suite, il y a brillamment réussi.

Mélodiques, riches en ressources harmoniques, bien écrits pour les voix, ces chœurs forment une série de compositions populaires que nos sociétés romandes inscriront à leur répertoire pour leur plus grand profit

Signalons encore le fait que M. Otto Barblan a eu l'honneur de voir un de ses chœurs admis dans le recueil de chœurs d'hommes, composé sur l'ordre de l'empereur d'Allemagne, pour le peuple allemand.

FŒTISCH FRÈRES (S.A.)

LAUSANNE, 35, RUE DE BOURG.

PARIS, 28, Rue de Bondy. — LEIPZIG chez Rieter-Biedermann.

Succursales à Vevey et à Neuchâtel.

Lausanne. — Imprimeries Réunies.

DIEU — HUMANITÉ — PATRIE

XLIVe ANNÉE. — No 48. LAUSANNE — 28 novembre 1908.

L'EDUCATEUR

(·EDUCATEUR·ET·ECOLE·REUNIS·)

ORGANE

DE LA

Société Pédagogique de la Suisse romande

PARAISSANT TOUS LES SAMEDIS

Rédacteur en Chef :

FRANÇOIS GUEX

Directeur des Ecoles normales du canton de Vaud, Professeur de pédagogie à l'Université de Lausanne.

Rédacteur de la partie pratique :

U. BRIOD

Maître à l'Ecole d'application annexée aux Ecoles normales vaudoises.

Gérant : Abonnements et Annonces :

CHARLES PERRET

Instituteur, Route de Morges, 24, Lausanne.

COMITÉ DE RÉDACTION :

VAUD : **H. Gailloz** instituteur, Yverdon.

JURA BERNOIS : **H. Gobat,** inspecteur scolaire, Delémont.

GENÈVE : **W. Rosier,** conseiller d'Etat.

NEUCHATEL : **C. Hintenlang,** instituteur, Noiraigue.

PRIX DE L'ABONNEMENT : Suisse, 5 fr.; Etranger, 7 fr. 50.

PRIX DES ANNONCES : 30 centimes la ligne.

Tout ouvrage dont l'*Educateur* recevra deux exemplaires aura droit à une annonce ou à un compte-rendu, s'il y a lieu.

On peut s'abonner et remettre les annonces :

LIBRAIRIE PAYOT & Cie, LAUSANNE



SOCIÉTÉ PÉDAGOGIQUE DE LA SUISSE ROMANDE

Comité central.

Genève.

MM. **Golay**, E., président de l'Union des instituteurs primaires genevois, Genève.
Pesson, Ch., instituteur, Céligny.
Rosier, W., cons. d'Etat, Petit-Lancy.
Mlles **Muller**, institutrice, Genève.
Pauchard, » Genève.
M. **Martin**, Ed., président de la Société Pédagogique genevoise. Genève.

Jura Bernois.

MM. **Gylam**, A., inspecteur, Corgémont.
Duvoisin, H., direct., Delémont.
Baumgartner, A., inst., Bienne.
Chatelain, G., inspect., Porrentruy.
Mœckli, Th., inst., Neuveville.
Sautebin, instituteur, Saicourt.

Neuchâtel.

MM. **Rosselet**, Fritz, inst., Bevaix.
Latour, L., inspect., Corcelles.
MM. **Hoffmann**, F., inst., Neuchâtel.
Brandt, W., inst., Neuchâtel.
Rusillon, L., inst., Couvet.

Vaud.

MM. **Pache**, A., inst., Moudon.
Briod, E., inst., Lausanne.
Magnin, J., inst., »
Savary, E., inst., »
Cloux, J., inst., »
Baudat, J., inst., Corcelles s/Concise.
Gailloz, H., inst., Yverdon.
Ramuz, R., inst., Grandvaux.
Masnata, J., inst., Daillens.
Magnenat, J., inst., Oron.
Dufey, A, inst., Mex.
Guidoux, E., inst., Pailly.

Tessin.

M. **Nizzola**, prof., Lugano.

Suisse allemande.

M. **Fritschi**, Fr., Neumünster-Zurich.

Bureau de la Société pédagogique de la Suisse romande.

MM. **Frossard**, Camille, directeur, président, St-Imier.
Saucy, Charles, professeur, vice-président, St-Imier.
MM. **Vauclair**, Ernest, professeur, secrétaire St-Imier.
Perret, C., inst., trésorier, Lausanne.
Guex, F., directeur, rédacteur en chef, Lausanne.

MAUERHOFER & BRÉLAZ

8, rue St-Pierre **LAUSANNE** **rue St-Pierre 8**

Confections pour dames Tabliers, Blouses, Jupons
Robes fantaisies et noires Draperies pour messieurs
Tapis, Linoleums, Cocos, Toilerie, Rideaux, Couvertures

10 % au corps enseignant 10 % ou bons d'escompte

Vente de confiance et à bas prix.

Envoi d'échantillons sur demande.

Hôtel et restaurant sans alcool

„AU MAJOR DAVEL"

Rue du Grand-St-Jean et Place de La Louve

LAUSANNE

Belles chambres confortables. Repas à toute heure.
Deux salles de restaurant. — Prix modérés.

TÉLEPHONE 2533.

Librairie PAYOT & Cie, Lausanne

VIENNENT DE PARAITRE :

Anthologie Scolaire, par *L. Dupraz et E. Bonjour*. Un vol. cartonné toile de 512 pages. 2 fr. 50

W. ROSIER & E. CHAIX. **Manuel de géographie physique,** ouvr. cont. 386 autotypies, figures, plans et cartes In 4° carton. 3 fr. 50

F.-M. GRAND, E. WEBER & U. BRIOD. **Mon premier livre.** Livre de lecture à l'usage de la première année d'école. 1 fr. 30

P. JACCARD & P. HENCHOZ. **Leçons de choses et éléments de sciences naturelles.** A l'usage du degré intermédiaire des écoles primaires. In-8. 1 fr. 20

La Suisse économique, conférences données au 1er Cours international d'expansion commerciale à Lausanne. 2 vol. gr. in 8° » 12 —

NOUVEAUTÉS DE FIN D'ANNÉE :

Au Foyer Romand. Etrennes littéraires pour 1909. In-16 relié fr. 5 —, broché 3 fr. 50

Pour Un Gant..., par Mme *Philip Cahmpion de Crespigny*. Roman d'aventures anglais mis en français par *Robert Godet*. In-16, relié fr. 5 —, broché 3 fr. 50

En Avant, par *Lina Bögli*. Traduit par Mme *Penel-Godet*. 5e mille, in-16, relié fr. 5 —, broché 3 fr. 50

Anne Sentéri, par *Virgile Rossel*. Roman (mœurs romanches). In-16, 3 fr. 50

Dans la lumière de la Grèce, par *Henri Sensine*. In-16 3 fr. 50

I. N. R. I. — L'Evangile d'un prisonnier, par *P. Rosegger*. Traduit de l'allemand, par Mme *C. Mondoré*. In-16, 3 fr. 50

Jean-Luc persécuté, par *C.-F. Ramuz*. In-16, 3 fr. 50

RAPPEL

ED. ROD. **Aloyse Valérien.** Roman. 3 fr. 50

EDMOND ROSSIER, **Profils de Reines.** Préf. par Gabriel Monod. 3 fr. 50

LE PÈRE VANILLE, *(Eugène Hänni)*, **Trois ans chez les Canaques.** 3 fr. 50

A. FOGAZZARO, **Le Mystère du Poète,** Trad. A. Gladès. 3 fr. 50

Vêtements confectionnés
et sur mesure
POUR DAMES ET MESSIEURS

J. RATHGEB-MOULIN
Rue de Bourg, 20, Lausanne

Gilets de chasse. — Caleçons. — Chemises.
Draperie et Nouveautés pour Robes.
Linoléums.
Trousseaux complets.

Mauerhofer & Brélaz

Rue Saint-Pierre 8. LAUSANNE, Rue Saint-Pierre, 8.

Offre au corps enseignant la toile de coton, fournie aux écoles du canton, au prix exceptionnel de 70 centimes le mètre, net au comptant, franco. Livrable de suite.

MAISON DE CONFIANCE
FONDÉE EN 1895

SPÉCIALITÉ
de grands ordinaires
BEAUJOLAIS

Vins d'Arbois,
de
ST-GEORGES
et des **Pyrénées.**
Monopole.

Bordeaux.
Bourgogne.

VINS et SPIRITUEUX en GROS

RIVE & ROULET

10, rue Amat, GENÈVE

Seule maison allant acheter elle-même dans — les pays de production. —

REPRÉSENTANTS locaux DEMANDÉS

Conditions spéciales offertes au **personnel enseignant : COMMISSION de 10 %** sur le net des factures à tous ceux qui nous transmettront directement des commandes soit pour eux-mêmes, soit pour leurs amis et connaissances. — Demandez prix-courant et échantillons.

TÉLÉPHONE
— 255 —

VINS BLANCS
du pays en fûts et en bouteilles.

Ires MARQUES de
Yvorne, Villeneuve, Dézaley, Epesses, La Côte.
Vins valaisans et neuchâtelois.

Malaga. Madère.
Kirsch suisse.
Cognacs et Rhums.

P. BAILLOD & CIE

Place Centrale. • **LAUSANNE** • *Place Pépinet.*

Maison de premier ordre. — Bureau à La Chaux-de-Fonds.

Montres garanties dans tous les genres en **métal,** depuis fr. 6; **argent,** fr. 15; **or,** fr. 40.

Montres fines, Chronomètres. Fabrication. Réparations garanties à notre atelier spécial.

BIJOUTERIE OR 18 KARATS
Alliances — Diamants — Brillants.

BIJOUTERIE ARGENT
et Fantaisie.

ORFÈVRERIE ARGENT
Modèles nouveaux.

RÉGULATEURS
depuis fr. 20. —▪— Sonnerie cathédrale

Achat d'or et d'argent.

English spoken. — Man spricht deutsch.

GRAND CHOIX

Prix marqués en chiffres connus.

Remise
10 % au corps enseignant.



NOEL ! NOEL !

Noël joyeux (chœur à 3 voix), inédit.
L'Enfant de Noël (chœur à 3 voix), publié en 1907.
Partition : Fr. 1,—. Par 20 ex. : Fr. 0,10.
En vente chez l'auteur : H. GUIGNARD, Vaulion.

EPARGNE SCOLAIRE

La Caisse mutuelle pour l'Épargne, 56, rue du Stand, Genève, fournit gratuitement tous les renseignements pour organiser l'Epargne scolaire.

Une place est vacante pour la fin de l'année à **l'Asile Melchenbühl près de Berne.** — Cet établissement est destiné aux instituteurs et institutrices âgés de cinquante-cinq ans, ayant pratiqué l'enseignement en Suisse pendant vingt ans au moins et aux veuves des instituteurs. — Les demandes d'admissions doivent être adressées jusqu'au premier décembre, au président M. le Directeur Schenk, Berne, et accompagnées d'un acte d'origine, d'un acte de naissance, d'un certificat de bonnes mœurs et des certificats constatant qu'il a pratiqué l'enseignement en Suisse durant vingt ans. Pour les règlements avec des indications plus détaillées, s'adresser à la chancellerie du Département de l'Intérieur. M. Guex, Directeur de l'Ecole normale, Lausanne. M. le Directeur Egli, Lucerne. M. le Directeur Schenk, Berne.
(H 8491 Y)

VÊTEMENTS & DRAPERIE
Anglaise, Française et Suisse.

Coupe élégante et soignée. • Ateliers de tailleurs dans la maison. • 2 coupeurs expérimentés.

Exiger des morceaux pr réparations.

MAISON •• • MODÈLE
Maier & Chapuis
LAUSANNE
22, RUE DU PONT

Envois à choix immédiats.
Collections échantillons à disposition.



TOUJOURS
10 %
d'escompte
au lieu du **3** % habituel à 30 jours,
aux membres de la
S. P. V.

LIBRAIRIE DE LA SORBONNE ET DES LANGUES ÉTRANGÈRES
H. DIDIER, éditeur
4 et 6, Rue de la Sorbonne, Paris-Ve. — Adresse télégraphique : HENDID-PARIS

Vient de paraître :

Erstes Buch für unsere Mädchen

par

Mlle DAVESNE
Professeur au Lycée de Jeunes Filles
Mâcon

Mlle SIZARET
Professeur au Lycée de Jeunes Filles
Bourges

(classe de première année).
Un beau volume orné d'un très grand nombre d'illustrations, cartonné toile, **2.50**

LANGUE ALLMANDE

(*méthode directe*)

Erstes Elementarbuch für junge Anfänger. Livre d'allemand à l'usage des commerçants (classes élémentaires des lycées et collèges), par MM. Meneau et Wolfromm. 1 joli petit volume orné de nombreuses gravures, relié toile, 2e édition fr. **1.60**

Deutsches Elementarbuch für junge Anfänger, par les mêmes. 1 vol. orné de nombreuses illustr., cart. toile souple, 2e édition fr. **2.** —
Cet ouvrage résume et complète le « Erstes Elementarbuch ».
Edition **A** (avec notes en français et lexique allemand-français).
Edition **B** (sans notes ni lexique).
Bien spécifier l'édition que l'on désire.

Erzählende Prosa, Segen, Romane, Novellen, Erzählungen. Extraits des œuvres en prose, d'auteurs modernes, par MM. Loiseau, Senil et Wolfromm. Un beau volume de 550 pages, orné de nombreux portraits, relié toile souple, fr. **3.50**

Ouvrages de MM. Meneau, professeur au lycée Carnot ; Wolfromm, professeur au lycée Saint-Louis, et Lorber, professeur au collège Stanislas, Paris :

Lehr-und Lesebuch (Vocabulaire et lectures allemandes), I Teil, (classe de 6e), 1 vol. cart. toile souple, 26e mille fr. **2.** —

Deutsches Ubungsbuch für Sexta, 1 vol. cart. toile souple fr. **1.50**

Lehr-und Lesebuch (Vocabulaire et lectures allemandes, II Teil (classe de 5e), 1 vol. cart. toile souple, 18e mille fr. **2.** —

Deutsches Ubungsbuch für Quinta, 1 vol. cart. toile souple fr. **1.25**

Lehr-und Lesebuch, I. et II. Teil, classes de 6e et 5e réunies, 1 vol. cart. toile souple 2e édition fr. **3.** —

Deutsches Lesebuch, Mittelstufe, I. Teil (Lectures allemandes), classe de 4e. 1 vol. cart. toile souple, 18e mille fr. **2.** —

Deutsches Lesebuch, Mittellstufe, II. Teil (Lectures allemandes), classes de 3e, 1 vol. cart. toile souple, 3e édition fr. **2.** —

Deutsche Lyrik, Auswahl für die oberen Klassen höherer Lehranstalten, classe de 2e, 1 vol cart. toile souple, 3e édition fr. **1.50**

Deutsches Lesebuch, Oberstufe I. Teil, classe de 2e, 1 vol. cart. toile souple, 3e édition fr. **2.25**

Deutsches Lesebuch, Oberstufe II. Teil, classe 1re, 1 vol. cart. toile souple, 3e édition fr. **3.** —

Deutsches Sprechübungen nach Hölzels Bildertefal
Der Frühling, Der Sommer, Der Herbst, Der Winter
Chaque brochure : fr. **0.75**

Die Wohnung fr. **0.60**

Kleine Deutsche Grammatik, 1 vol. cart. toile souple, 30e mille fr. **1.50**

Ubungsbuch zur Deutschen Grammatik für die mittleren Klassen. I. Teil Wortlehre, 2e édition fr. **1.50**

Le même ouvrage, für die höheren Klassen II. Teil. Satzlehre fr. **1.25**
» » les 2 parties réunies en 1 vol. cart. t. souple fr. **2.50**

Petite grammaire allemande (traduction française de la « Kleine Deutsche Grammatik »), 1 vol. cart. toile souple, 4e édition fr. **1.20**

Grimms Märchen. par F. Meneau fr. **1.** —

Bechstein et Hauff. Märchenbuch, par le même fr. **1.** —

Systèmes brevetés.

MOBILIER SCOLAIRE HYGIÉNIQUE

Modèles déposés.

MAISON MAUCHAIN

J. RAPPA & Cie, succ.

GENÈVE

Médailles d'or :

Paris 1885 ***Havre 1893***
Paris 1889 ***Genève 1896***
Paris 1900

Les plus hautes récompenses accordées au mobilier scolaire.

Attestations et prospectus à disposition.

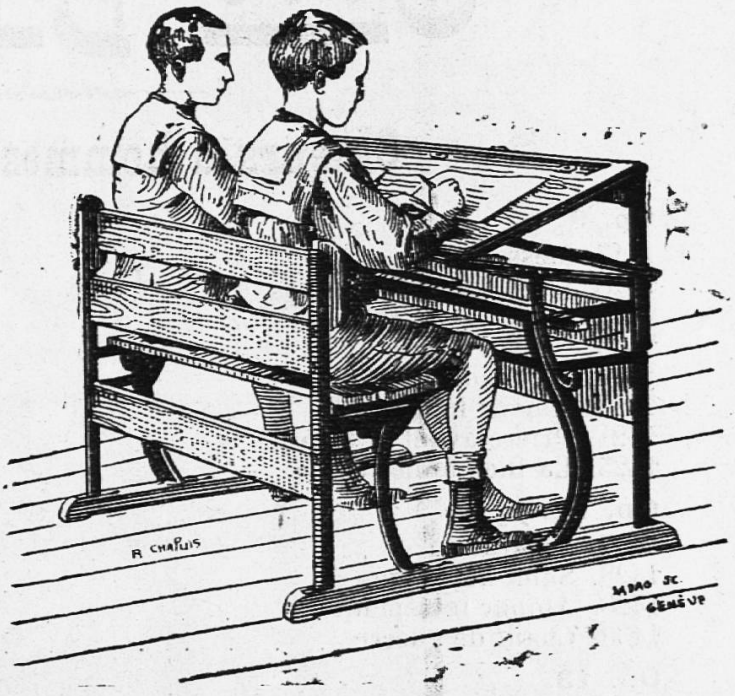

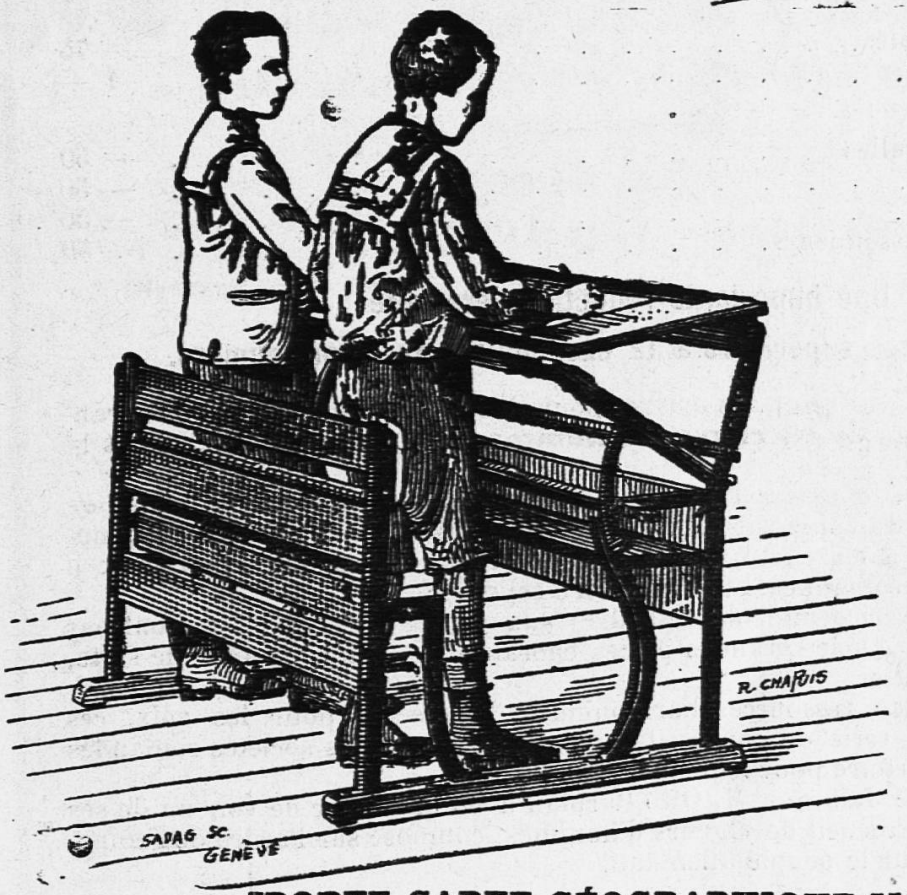

Pupitre avec banc

Pour Ecoles Primaires

Modèle nº 20
donnant toutes les hauteurs et inclinaisons nécessaires à l'étude.

Prix : fr. 35.—.

PUPITRE AVEC BANC ou chaises.

Modèle nº 15 *a*

Travail assis et debout
et s'adaptant à toutes les tailles.

Prix : Fr. 42.50.

RECOMMANDÉ
par le Département de l'Instruction publique du Canton de Vaud.

TABLEAUX-ARDOISES

fixes et mobiles, évitant les reflets.

SOLIDITÉ GARANTIE

PORTE CARTE GÉOGRAPHIQUE MOBILE
et permettant l'exposition horizontale rationnelle

Les pupitres « MAUCHAIN » peuvent être fabriqués dans toute localité
S'entendre avec la maison.

Localités vaudoises ou notre matériel scolaire est en usage : Lausanne, dans plusieurs établissements officiels d'instruction ; Montreux, Vevey, Yverdon, Moudon, Payerne, Grandcour, Orbe, Chavannes, Vallorbe, Morges, Coppet, Corsier, Sottens, St-Georges, Pully, Bex, Rivaz, Ste-Croix, Veytaux, St-Légier, Corseaux, Châtelard, Granges, la Tour de Peilz, Rances, La Praz, Champvent, Lavey, Moreles, Aigle, Chexbres, Combremont, Echallens, etc.

CONSTRUCTION SIMPLE — MANIEMENT FACILE

OTTO BARBLAN

Chœurs d'hommes à capella

	Partition net Frc. C.
Op. 9.	
1417. Message	— 50
1418. Oiseaux du Printemps	— 50
1419. Hymne à la Patrie	— 50
1420. Amour discret	— 50
1422. Sérénade	— 75
1423. Amour ingénieux	— 75
1424. Prière avant la bataille	— 50
1425. La Bien-aimée est là	— 75
Op. 11.	
1427. Séparation	— 75
1428. Salut helvétique	— 50
1429. Amour intrépide	— 50
1430. Chant de guerre	— 50
Op. 13.	
1432. Prière des peuples	— 75
1433. A la musique	1 —
Op. 14.	
1530. Chansons nouvelles	— 50
1531. Conquête	— 50
1532. Adieux	— 50
1533. Chants des moissonneurs	— 50

Une importante réduction sera faite

pour les ordres supérieurs à 12 exemplaires du même numéro.

Le répertoire plut[illegible]estreint des œuvres pour chœurs d'hommes avec texte français, vient de s'enric[illegible] de **18 chœurs d'hommes à 4 voix,** op. 9. 11. 13 et 14 du maître Otto Barb[illegible].

On retrouve dans [illegible]te œuvre l'inspiration puissante qui créa le *Festspiel de Calven,* et la science du compositeur s'y affirme dans sa forme toujours si personnelle. — M. Barblan a en effet une façon à lui d'écrire le chœur d'hommes : il sait être riche sans incohérence, et savant avec esprit.

Il s'est proposé d'écrire une œuvre dédiée aux petites sociétés qui ne sont pas encore de force à aborder les grandes pièces chorales. — Disons-le tout de suite, il y a brillamment réussi.

Mélodiques, riches en ressources harmoniques, bien écrits pour les voix, ces chœurs forment une série de compositions populaires que nos sociétés romandes inscriront à leur répertoire pour leur plus grand profit

Signalons encore le fait que M. Otto Barblan a eu l'honneur de voir un de ses chœurs admis dans le recueil de chœurs d'hommes, composé sur l'ordre de l'empereur d'Allemagne, pour le peuple allemand.

FŒTISCH FRÈRES (S.A.)

LAUSANNE, 35, RUE DE BOURG.

PARIS, 28, Rue de Bondy. — LEIPZIG chez Rieter-Biedermann.

Succursales à Vevey et à Neuchâtel.

Lausanne. — Imprimeries Réunies.

DIEU HUMANITÉ PATRIE

XLIVe ANNÉE. — No 49. LAUSANNE — 5 décembre 1908.

L'EDUCATEUR

(·EDUCATEUR·ET·ECOLE·REUNIS·)

ORGANE

DE LA

Société Pédagogique de la Suisse romande

PARAISSANT TOUS LES SAMEDIS

Rédacteur en Chef :

FRANÇOIS GUEX

Directeur des Ecoles normales du canton de Vaud, Professeur de pédagogie à l'Université de Lausanne.

Rédacteur de la partie pratique :

U. BRIOD

Maître à l'Ecole d'application annexée aux Ecoles normales vaudoises.

Gérant : Abonnements et Annonces :

CHARLES PERRET

Instituteur, Route de Morges, 24, Lausanne.

COMITÉ DE RÉDACTION :

VAUD : H. Gailloz instituteur, Yverdon.

JURA BERNOIS : H. Gobat, inspecteur scolaire, Delémont.

GENÈVE : W. Rosier, conseiller d'Etat.

NEUCHATEL : C. Hintenlang, instituteur, Noiraigue.

PRIX DE L'ABONNEMENT : Suisse, 5 fr.; Etranger, 7 fr. 50.

PRIX DES ANNONCES : 30 centimes la ligne.

Tout ouvrage dont l'*Educateur* recevra deux exemplaires aura droit à une annonce ou à un compte-rendu, s'il y a lieu.

On peut s'abonner et remettre les annonces :

LIBRAIRIE PAYOT & Cie, LAUSANNE



LIBRAIRIE DE LA SORBONNE ET DES LANGUES ÉTRANGÈRES
H. DIDIER, éditeur
4 et 6, Rue de la Sorbonne, Paris-Ve. — Adresse télégraphique : HENDID-PARIS

COURS SIMPLE ET COMPLET
DE LANGUE LATINE

par Paul CROUZET

Professeur au Collège ROLLIN (Paris), ancien Elève de l'Ecole Normale supérieure.

Grammaire Latine

Simple et complète pour toutes les classes (1er et 2e cycles) de l'enseignement secondaire, conforme aux nouveaux programmes, 31 mai 1902. Un volume in-12, relié toile, 8e édition (40e mille) . . . . . fr. **2.** —

Sixième et Cinquième.

Méthode Latine et Exercices Illustrés

Le Mot à Mot — La Correction, par P. CROUZET et G. BERTHET. — Un volume in-12 de XVI-424 p., relié toile souple. 4e édition (18e mille) . fr. **2.80**

Recueils de Textes Latins faciles

100 textes accompagnés de 50 magnifiques illustrations, d'après les tableaux et les œuvres d'art célèbres. Nombreuses innovations pédagogiques.
SOUS PRESSE (pour paraître fin décembre 1908).

Quatrième et Troisième.

Méthode Latine et Exercices Illustrés

Le Français — La Latinité, par P. CROUZET et G. BERTHET. — Un volume in-12 de XXIV-446 pages, relié toile souple . . . . . fr. **2. 80**

La Version Latine
par la Grammaire et la Logique.

Pages et Pensées morales (Classes de 4e, 3e, 2e et 1re). 200 textes divisés par classes, par P. CROUZET. — Un volume in-12 de XII-200 pages, 3e édition, 12e mille. Broché . . . . . fr. **2.** —

Deuxième et Première.

Méthode Latine et Exercices Illustrés

L'Explication littéraire— Le Style. **SOUS PRESSE.**

La Version Latine
par la Grammaire et la Logique.

Pages et Pensées morales (Classes de 4e, 3e, 2e et 1re). 200 textes divisés par classes, par P. CROUZET. — Un volume in-12 de XII-200 pages, 3e édition, 12e mille. Rroché . . . . . fr. **2.** —

Méthodes Solidaires
de Version latine et de Thème latin.

Extrait de la MÉTHODE LATINE (Classes de 4e et 3e), par P. CROUZET et G. BERTHET. Un volume in-12 de 142 pages. Broché . . . . . fr. **1. 50**

Librairie PAYOT & Cie, Lausanne

VIENNENT DE PARAITRE :

Anthologie Scolaire, par *L. Dupraz et E. Bonjour*. Un vol. cartonné toile de 512 pages. 2 fr. 50

W. ROSIER & E. CHAIX. **Manuel de géographie physique,** ouvr. cont. 386 autotypies, figures, plans et cartes In 4° carton. 3 fr. 50

F.-M. GRAND, E. WEBER & U. BRIOD. **Mon premier livre.** Livre de lecture à l'usage de la première année d'école. 1 fr. 30

P. JACCARD & P. HENCHOZ. **Leçons de choses et éléments de sciences naturelles.** A l'usage du degré intermédiaire des écoles primaires. In-8. 1 fr. 20

La Suisse économique, conférences données au 1er Cours international d'expansion commerciale à Lausanne. 2 vol. gr. in 8° » 12 —

NOUVEAUTÉS DE FIN D'ANNÉE :

Au Foyer Romand. Etrennes littéraires pour 1909. In-16 relié fr. 5 —, broché 3 fr. 50

Pour Un Gant.., par Mme *Philip Cahmpion de Crespigny*. Roman d'aventures anglais mis en français par *Robert Godet*. In-16, relié fr. 5 —, broché 3 fr. 50

En Avant, par *Lina Bögli*. Traduit par Mme *Penel-Godet*. 5e mille, in-16, relié fr. 5 —, broché 3 fr. 50

Anne Sentéri, par *Virgile Rossel*. Roman (mœurs romanches). In-16, 3 fr. 50

Dans la lumière de la Grèce, par *Henri Sensine*. In-16 3 fr. 50

I. N. R. I. — L'Evangile d'un prisonnier, par *P. Rosegger*. Traduit de l'allemand, par Mme *C. Mondoré*. In-16, 3 fr. 50

Jean-Luc persécuté, par *C.-F. Ramuz*. In-16, 3 fr. 50

RAPPEL

ED. ROD. **Aloyse Valérien.** Roman. 3 fr. 50

EDMOND ROSSIER, **Profils de Reines.** Préf. par Gabriel Monod. 3 fr. 50

LE PÈRE VANILLE, *(Eugène Hänni)*, **Trois ans chez les Canaques.** 3 fr. 50

A. FOGAZZARO, **Le Mystère du Poète,** Trad. A. Gladès. 3 fr. 50

Vêtements confectionnés

et sur mesure

POUR DAMES ET MESSIEURS

J. RATHGEB-MOULIN

Rue de Bourg, 20, Lausanne

Gilets de chasse. — Caleçons. — Chemises.
Draperie et Nouveautés pour Robes.
Linoléums.
Trousseaux complets.

Mauerhofer & Brélaz

Rue Saint-Pierre 8. LAUSANNE, Rue Saint-Pierre, 8.

Offre au corps enseignant la toile de coton, fournie aux écoles du canton, au prix exceptionnel de 70 centimes le mètre, net au comptant, franco. Livrable de suite.

MAISON DE CONFIANCE
FONDÉE EN 1895

VINS et SPIRITUEUX en GROS

TÉLÉPHONE
— 255 —

RIVE & ROULET

10, rue Amat, GENÈVE

Seule maison allant acheter elle-même dans — les pays de production. —

SPÉCIALITÉ
de grands ordinaires
BEAUJOLAIS

Vins d'Arbois,
de
ST-GEORGES
et des **Pyrénées.**
Monopole.

Bordeaux.
Bourgogne.

REPRÉSENTANTS locaux DEMANDÉS

Conditions spéciales offertes au **personnel enseignant : COMMISSION de 10 %** sur le net des factures à tous ceux qui nous transmettront directement des commandes soit pour eux-mêmes, soit pour leurs amis et connaissances. — Demandez prix-courant et échantillons.

VINS BLANCS
du pays en fûts et en bouteilles.

Ires MARQUES de
Yvorne, Villeneuve, Dézaley, Epesses, La Côte.
Vins valaisans et neuchâtelois.

Malaga. Madère.
Kirsch suisse.
Cognacs et Rhums.

P. BAILLOD & CIE

Place Centrale. • **LAUSANNE** • *Place Pépinet.*

Maison de premier ordre. — Bureau à La Chaux-de-Fonds.

Montres garanties dans tous les genres en **métal,** depuis fr. 6; **argent,** fr. 15; **or,** fr. 40.

Montres fines, Chronomètres. Fabrication. Réparations garanties à notre atelier spécial.

BIJOUTERIE OR 18 KARATS
Alliances — Diamants — Brillants.

BIJOUTERIE ARGENT
et Fantaisie.

ORFÈVRERIE ARGENT
Modèles nouveaux.

RÉGULATEURS
depuis fr. 20. —•— Sonnerie cathédrale

Achat d'or et d'argent.

English spoken. — Man spricht deutsch.

GRAND CHOIX

Prix marqués en chiffres connus.

Remise
10 % au corps enseignant.



NOEL ! NOEL !

Noël joyeux (chœur à 3 voix), inédit.
L'Enfant de Noël (chœur à 3 voix), publié en 1907.
Partition : Fr. 1,—. Par 20 ex. : Fr. 0,10.
En vente chez l'auteur : H. GUIGNARD, Vaulion.

Afin d'introduire ma

MACHINE à LAVER LE LINGE

à Fr. 21. — à la fois dans tous les ménages, je me suis décidé de l'envoyer **à l'essai, au prix avantageux ci-dessus. — Rien à payer à l'avance ! Faculté de retour en cas de non convenance. Trois mois de crédit !** La machine se paie par l'usage au bout de peu de temps, grâce à l'économie sur le savon et n'attaque pas le linge. Facile à manier, elle produit davantage et est plus solide qu'une machine de 70 fr. Des milliers d'attestations à disposition ! Construite en bois et non en fer-blanc, cette machine est indestructible. Tout en facilitant énormément le travail, elle est très économique. Ecrire de suite à

PAUL-ALFRED GŒBEL, BASEL
Albanvorstadt 16. Postfach 1

Des représentants sont demandés partout. Désigner dans les commandes la station de chemin de fer la plus proche.

VÊTEMENTS & DRAPERIE

Anglaise, Française et Suisse.

Coupe élégante et soignée. • Ateliers de tailleurs dans la maison. • 2 coupeurs expérimentés.

Exiger des morceaux pr réparations.

MAISON •• • MODÈLE

Maier & Chapuis

LAUSANNE
22, RUE DU PONT

Envois à choix immédiats.
Collections échantillons à disposition.



TOUJOURS

10 %

d'escompte

au lieu du **3** % habituel à 30 jours,

aux membres de la

S. P. V.

Etrennes utiles

LES MACHINES A COUDRE

SINGER

sont sans rivales
pour l'usage de la **famille** et de l'**atelier.**

Plus de **mille** modèles
s'adaptant à toutes les professions.

EXPOSITION INTERNATIONALE

GRAND PRIX

Milan 1906

Paris 1900 — **Grand Prix**

Expositions universelles

St-Louis 1904 — **7 Grands Prix**

Paiements par petites sommes. — Machines confiées à l'essai.

COMPAGNIE SINGER

Direction pour la Suisse :

Rue du Marché, 13, GENÈVE

Seules maisons pour la Suisse romande :

Bienne, Kanalgasse, 8.
Ch.-d.-Fonds, r. Léop.-Robert, 37.
Delémont, avenue de la Gare.
Fribourg, rue de Lausanne, 144.
Lausanne, Casino-Théâtre.
Martigny, maison de la Poste.
Montreux, Avenue des Alpes.
Neuchâtel, place du Marché, 2
Nyon, rue Neuve, 2.
Vevey, rue du Lac, 15.

Yverdon, vis-à-vis Pont-Gleyre

ON CHERCHE un

maître de français

lic. en lettres pour école privée à Zurich.

Offres sous chiffres **Z. R. 11542** à l'agence de publicité **Rudolf Mosse Zurich.** Za 15080

MAUERHOFER & BRÉLAZ

8, rue St-Pierre **LAUSANNE** **rue St-Pierre 8**

Confections pour dames Tabliers, Blouses, Jupons
Robes fantaisies et noires Draperies pour messieurs
Tapis, Linoleums, Cocos, Toilerie, Rideaux, Couvertures

10 % au corps enseignant 10 % ou bons d'escompte

Vente de confiance et à bas prix.

Envoi d'échantillons sur demande.

Hôtel et restaurant sans alcool

„AU MAJOR DAVEL"

Rue du Grand-St-Jean et Place de La Louve

LAUSANNE

Belles chambres confortables. Repas à toute heure.
Deux salles de restaurant. — Prix modérés.

TÉLEPHONE 2533.

EPARGNE SCOLAIRE

La Caisse mutuelle pour l'Épargne, 56, rue du Stand, Genève, fournit gratuitement tous les renseignements pour organiser l'Epargne scolaire.

FABRIQUE ET MAGASIN DE CERCUEILS

Ch. CHEVALLAZ

Rue du Pont, 11, LAUSANNE — Rue de Flandres, 7, NEUCHATEL
Rue Colombière, 2, NYON.

COURONNES MORTUAIRES

Transports funèbres pour tous pays. — Cercueils de tous prix, du plus simple au plus riche, expédiés sur demande télégraphique :
Chevallaz Cercueils, Lausanne.

OTTO BARBLAN

Chœurs d'hommes à capella

	Partition net Frc. C.
Op. 9.	
1417. Message	— 50
1418. Oiseaux du Printemps	— 50
1419. Hymne à la Patrie	— 50
1420. Amour discret	— 50
1422. Sérénade	— 75
1423. Amour ingénieux	— 75
1424. Prière avant la bataille	— 50
1425. La Bien-aimée est là	— 75
Op. 11.	
1427. Séparation	— 75
1428. Salut helvétique	— 50
1429. Amour intrépide	— 50
1430. Chant de guerre	— 50
Op. 13.	
1432. Prière des peuples	— 75
1433. A la musique	1 —
Op. 14.	
1530. Chansons nouvelles	— 50
1531. Conquête	— 50
1532. Adieux	— 50
1533. Chants des moissonneurs	— 50

Une importante réduction sera faite

pour les ordres supérieurs à 12 exemplaires du même numéro.

Le répertoire plutôt restreint des œuvres pour chœurs d'hommes avec texte français, vient de s'enrichir de **18 chœurs d'hommes à 4 voix,** op. 9. 11. 13 et 14 du maître Otto Barblan.

On retrouve dans cette œuvre l'inspiration puissante qui créa le *Festspiel de Calven*, et la science du compositeur s'y affirme dans sa forme toujours si personnelle. — M. Barblan a en effet une façon à lui d'écrire le chœur d'hommes : il sait être riche sans incohérence, et savant avec esprit.

Il s'est proposé d'écrire une œuvre dédiée aux petites sociétés qui ne sont pas encore de force à aborder les grandes pièces chorales. — Disons-le tout de suite, il y a brillamment réussi.

Mélodiques, riches en ressources harmoniques, bien écrits pour les voix, ces chœurs forment une série de compositions populaires que nos sociétés romandes inscriront à leur répertoire pour leur plus grand profit

Signalons encore le fait que M. Otto Barblan a eu l'honneur de voir un de ses chœurs admis dans le recueil de chœurs d'hommes, composé sur l'ordre de l'empereur d'Allemagne, pour le peuple allemand.

FŒTISCH FRÈRES (S.A.)

LAUSANNE, 35, RUE DE BOURG.

PARIS, 28, Rue de Bondy. — LEIPZIG chez Rieter-Biedermann.

Succursales à Vevey et à Neuchâtel.

Lausanne. — Imprimeries Réunies.

DIEU HUMANITÉ PATRIE

XLIVe ANNÉE. — No 50. LAUSANNE — 12 décembre 1908.

L'EDUCATEUR

(·EDUCATEUR·ET·ECOLE·REUNIS·)

ORGANE

DE LA

Société Pédagogique de la Suisse romande

PARAISSANT TOUS LES SAMEDIS

Rédacteur en Chef :

FRANÇOIS GUEX

Directeur des Ecoles normales du canton de Vaud, Professeur de pédagogie à l'Université de Lausanne.

Rédacteur de la partie pratique :

U. BRIOD

Maître à l'Ecole d'application annexée aux Ecoles normales vaudoises.

Gérant : Abonnements et Annonces :

CHARLES PERRET

Instituteur, Route de Morges, 24, Lausanne.

COMITÉ DE RÉDACTION :

VAUD : **H. Gailloz** instituteur, Yverdon.

JURA BERNOIS : **H. Gobat**, inspecteur scolaire, Delémont.

GENÈVE : **W. Rosier**, conseiller d'Etat.

NEUCHATEL : **C. Hintenlang**, instituteur, Noiraigue.

PRIX DE L'ABONNEMENT : Suisse, 5 fr.; Etranger, 7 fr. 50.

PRIX DES ANNONCES : 30 centimes la ligne.

Tout ouvrage dont l'*Educateur* recevra deux exemplaires aura droit à une annonce ou à un compte-rendu, s'il y a lieu.

On peut s'abonner et remettre les annonces :

LIBRAIRIE PAYOT & Cie, LAUSANNE



Systèmes brevetés.

MOBILIER SCOLAIRE HYGIÉNIQUE

Modèles déposés.

MAISON MAUCHAIN

J. RAPPA & Cie, succ.

GENÈVE

Médailles d'or :

Paris 1885 ***Havre 1893***
Paris 1889 ***Genève 1896***
Paris 1900

Les plus hautes récompenses accordées au mobilier scolaire.

Attestations et prospectus à disposition.

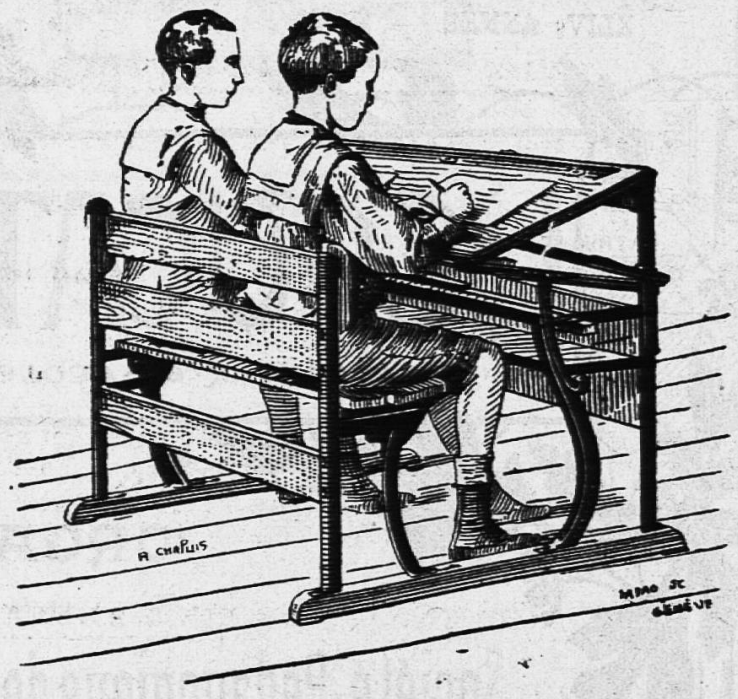

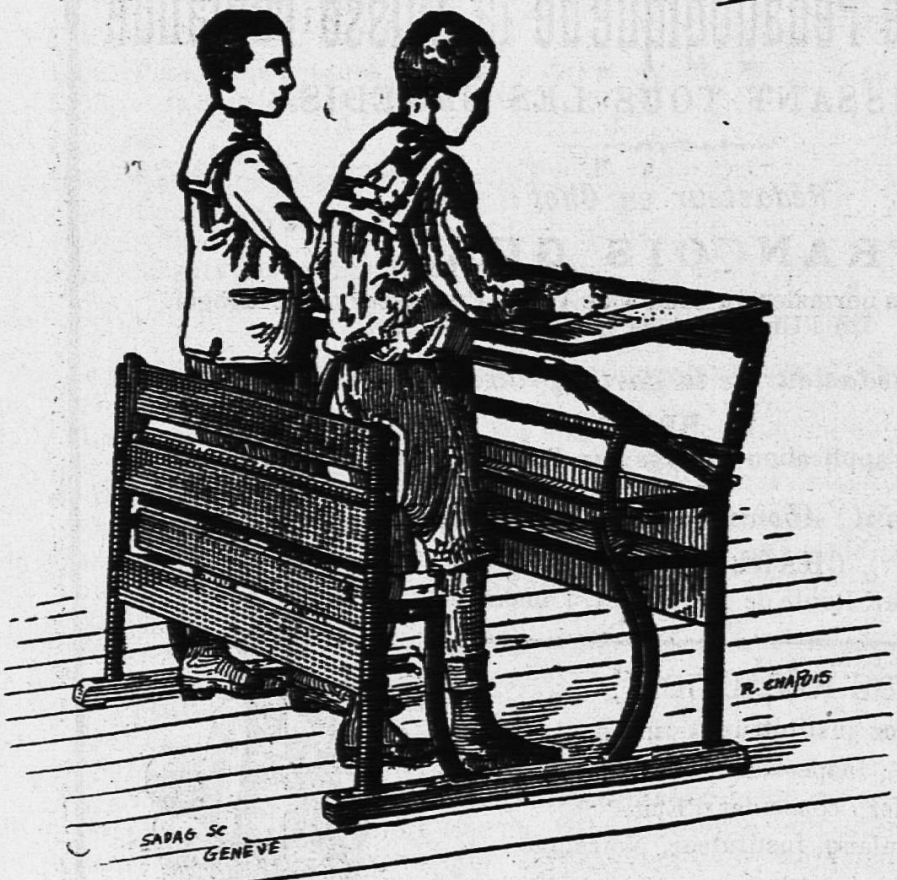

Pupitre avec banc

Pour Ecoles Primaires

Modèle no 20

donnant toutes les hauteurs et inclinaisons nécessaires à l'étude.

Prix : fr. 35.—.

PUPITRE AVEC BANC

ou chaises.

Modèle no 15 *a*

Travail assis et debout

et s'adaptant à toutes les tailles.

Prix : Fr. 42.50.

RECOMMANDÉ

par le Département de l'Instruction publique du Canton de Vaud.

TABLEAUX-ARDOISES

fixes et mobiles, évitant les reflets.

SOLIDITÉ GARANTIE

PORTE CARTE GÉOGRAPHIQUE MOBILE

et permettant l'exposition horizontale rationnelle

Les pupitres « MAUCHAIN » peuvent être fabriqués dans toute localité S'entendre avec la maison.

Localités vaudoises ou notre matériel scolaire est en usage : Lausanne, dans plusieurs établissements officiels d'instruction ; Montreux, Vevey, Yverdon, Moudon, Payerne, Grandcour, Orbe, Chavannes, Vallorbe, Morges, Coppet, Corsier, Sottens, St-Georges, Pully, Bex, Rivaz, Ste-Croix, Veytaux, St-Légier, Corseaux, Châtelard, Granges, la Tour de Peilz, Rances, La Praz, Champvent, Lavey, Moreles, Aigle, Chexbres, Combremont, Echallens, etc.

CONSTRUCTION SIMPLE — MANIEMENT FACILE

Librairie PAYOT & Cie, Lausanne

VIENNENT DE PARAITRE :

Anthologie Scolaire, par *L. Dupraz et E. Bonjour*. Un vol. cartonné toile de 512 pages. 2 fr. 50

W. ROSIER & E. CHAIX. **Manuel de géographie physique,** ouvr. cont. 386 autotypies, figures, plans et cartes In 4° carton. 3 fr. 50

F.-M. GRAND, E. WEBER & U. BRIOD. **Mon premier livre.** Livre de lecture à l'usage de la première année d'école. 1 fr. 30

P. JACCARD & P. HENCHOZ. **Leçons de choses et éléments de sciences naturelles.** A l'usage du degré intermédiaire des écoles primaires. In-8. 1 fr. 20

La Suisse économique, conférences données au 1er Cours international d'expansion commerciale à Lausanne 2 vol. gr. in 8° » 12 —

Causeries Pédagogique, Par *William James*, avec préface de *Jules Payot*. Nouvelle édition augmentée de notes et dune notice biographique sur l'auteur. In-16 2 fr. 50

NOUVEAUTÉS DE FIN D'ANNÉE :

Au Foyer Romand. Etrennes littéraires pour 1909. In-16 relié fr. 5 —, broché 3 fr. 50

Pour Un Gant..., par Mme *Philip Champion de Crespigny*. Roman d'aventures anglais mis en français par *Robert Godet*. In-16, relié fr. 5 —, broché 3 fr. 50

En Avant, par *Lina Bögli*. Traduit par Mme *Penel-Godet*. 5e mille, in-16, relié fr. 5 —, broché 3 fr. 50

Anne Sentéri, par *Virgile Rossel*. Roman (mœurs romanches). In-16, 3 fr. 50

Dans la lumière de la Grèce, par *Henri Sensine*. In-16 3 fr. 50

I. N. R. I. — L'Evangile d'un prisonnier, par *P. Rosegger*. Traduit de l'allemand, par Mme *C. Mondoré*. In-16, 3 fr. 50

Jean-Luc persécuté, par *C.-F. Ramuz*. In-16, 3 fr. 50

Le Village dans la Montagne, Texte de *C.-F. Ramuz*. 170 dessins et estampes en couleurs de *Edm. Bille*, peintre. Bel in-4° Jésus. Reliure cartonnage de luxe avec impression sur le plat. 30 fr. —

Histoire du Drapeau Suisse. Par le capitaine *P. de Vallière*. Plaquette in-8 de 32 pages imprimée sur beau papier.
Avec 4 planches dont une en couleurs, et une couverture illlustrée en couleur. 2 fr.—

Saint-Winifred, Par *F.- W. Farrar*. Nouvelle édition avec couvert. illustrée 3 fr. 50, relié avec fers spéciaux 5 fr,—

Brownie, Par *Amy Le Feuvre*. Traduit de l'anglais par *Michel Epuy* et *E. Serell*. Récit pour la jeunesse. In-12 relié toile avec 5 illustrations hors texte 3 fr.—

Hygiène de la Bouche et des Dents, Par *Louis Winzeler*, médecin-dentiste. Petit in-16 cartonné toile 1 fr. 50

Hygiène de l'Estomac et de l'Intestin, Par le Dr *E. Bourget*. Petit in-16, relié toile 1 fr. 50

Hygiène de la Peau, Par le Dr *Dind*. Petit in-16, relié toile 1 fr. 50

RAPPEL

ED. ROD. **Aloyse Valérien**. Roman. 3 fr. 50

EDMOND ROSSIER, **Profils de Reines.** Préf. par Gabriel Monod. 3 fr. 50

LE PÈRE VANILLE, *(Eugène Hänni)*, **Trois ans chez les Canaques**. 3 fr. 50

A. FOGAZZARO, **Le Mystère du Poète,** Trad. A. Gladès. 3 fr. 50

Mauerhofer & Brélaz

Rue Saint-Pierre 8, LAUSANNE, Rue Saint-Pierre, 8.

Offre au corps enseignant la toile de coton, fournie aux écoles du canton, au prix exceptionnel de 70 centimes le mètre, net au comptant, franco. Livrable de suite.

MAISON DE CONFIANCE
FONDÉE EN 1895

SPÉCIALITÉ
de grands ordinaires
BEAUJOLAIS

Vins d'Arbois,
de
ST-GEORGES
et des **Pyrénées.**
Monopole.

Bordeaux.
Bourgogne.

VINS et SPIRITUEUX en GROS

RIVE & ROULET

10, rue Amat, GENÈVE

Seule maison allant acheter elle-même dans — les pays de production. —

REPRÉSENTANTS locaux DEMANDÉS

Conditions spéciales offertes au **personnel enseignant : COMMISSION de 10 %** sur le net des factures à tous ceux qui nous transmettront directement des commandes soit pour eux-mêmes, soit pour leurs amis et connaissances — Demandez prix-courant et échantillons.

TÉLÉPHONE
— 255 —

VINS BLANCS
du pays en fûts et en bouteilles.

Ires MARQUES de
Yvorne, Villeneuve, Dézaley, Epesses, La Côte.
Vins valaisans et neuchâtelois.

Malaga. Madère.
Kirsch suisse.
Cognacs et Rhums.

P. BAILLOD & CIE

Place Centrale. • **LAUSANNE** • *Place Pépinet.*

Maison de premier ordre. — Bureau à La Chaux-de-Fonds

Montres garanties dans tous les genres en **métal,** depuis fr. 6; **argent,** fr. 15; **or,** fr. 40.

Montres fines. Chronomètres. Fabrication. Réparations garanties à notre atelier spécial.

BIJOUTERIE OR 18 KARATS
Alliances — Diamants — Brillants.

BIJOUTERIE ARGENT
et Fantaisie.

ORFÈVRERIE ARGENT
Modèles nouveaux.

RÉGULATEURS
depuis fr. 20. —▪— Sonnerie cathédrale

Achat d'or et d'argent.

English spoken. — Man spricht deutsch.

GRAND CHOIX

Prix marqués en chiffres connus.

Remise
10 % au corps enseignant

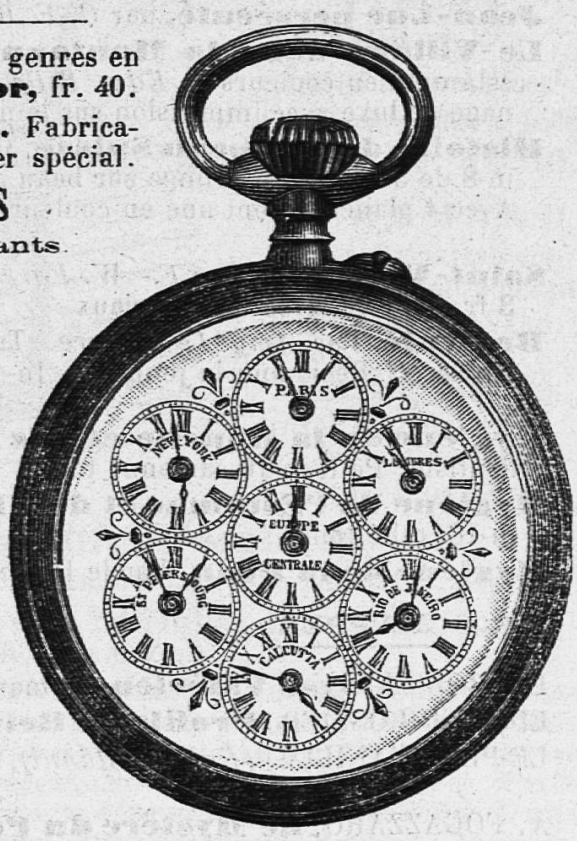

VAUD

Instruction Publique et Cultes

Places au concours.

Nyon. Maîtresse d'école enfantine, fr. 1100 pour toutes choses; 18 décembre.

Dictionnaire Trousset

6 volumes, parfait état, à bon compte.
A. Jaccard, Terreaux 22, Lausanne.

ON CHERCHE un

maître de français

lic. en lettres pour école privée à Zurich.
Offres sous chiffres **Z. R. 11542** à l'agence de publicité **Rudolf Mosse Zurich.** Za 15080

VÊTEMENTS & DRAPERIE

Anglaise, Française et Suisse.

Coupe élégante et soignée. • Ateliers de tailleurs dans la maison. • 2 coupeurs expérimentés.

Exiger
des morceaux
pr réparations.

MAISON •• • MODÈLE

Maier & Chapuis

LAUSANNE
22, RUE DU PONT

Envois à choix immédiats.
Collections échantillons à disposition.



TOUJOURS

10 %

d'escompte

au lieu du **3** % habituel à 30 jours,

aux membres de la

S. P. V.

LIBRAIRIE DE LA SORBONNE ET DES LANGUES ÉTRANGÈRES
H. DIDIER, éditeur
4 et 6, Rue de la Sorbonne, Paris-Ve. — Adresse télégraphique : HENDID-PARIS

LANGUE ANGLAISE (Méthode directe)



THE GIRL'S OWN BOOK (3ME ÉDITION)

PAR

Mme G. CAMERLYNCK-GUERNIER
Professeur aux Cours secondaires
Paris (XIe)

G. CAMERLYNCK
Professeur au Lycée Voltaire

Ouvrage à l'usage des élèves de Première année des Lycées, Collèges et Cours secondaires de jeunes filles, Ecoles normales, Ecoles primaires, Ecoles primaires supérieures, etc. Un beau volume, orné de nombreuses illustrations spéciales. Cartonné toile . . **2** fr. **50**



Vient de paraître

ALICE IN ENGLAND

THE GIRL'S OWN BOOK (2me année)

par LES MÊMES

(Classes de seconde année)

Un beau volume, orné de nombreuses illustrations spéciales, cartonné toile . . . . . **2** fr. **50**

AUTRES OUVRAGES DE M. G. CAMERLYNCK

PROFESSEUR AU LYCÉE VOLTAIRE

FIRST STEPS IN ENGLISH

Première année d'Anglais (Classes Elémentaires et Préparatoires). Un beau petit volume orné d'un grand nombre d'illustrations, dont plusieurs hors texte. Cartonné toile souple, 2e édition . . . . . **1** fr. **50**

A Handbook of English Composition

(100 modèles de rédactions anglaises)

Classes de Quatrième et de Troisième. — Enseignement secondaire des jeunes filles (3e et 4e années). 1 vol. abondamment illustré, cartonné toile souple, 2e édition . . . . . **2** francs

A Handbook of Essay-Writing

Classes de Seconde et de Première. — Méthodes de composition en langue anglaise. Sujets de rédaction simples, puis complexes. Narrations, descriptions, lettres, etc., avec applications à la grammaire et au style. Matériaux et modèles pour chaque sujet. 1 vol. illustré de gravures hors texte, cartonné toile souple, 2e édition . . . . . **2** fr. **75**

English Object Lessons, 1re partie. — Vocabulaire et lectures conformes au nouveau programme (*School-life. Numeration. Time and Weather, The Human Body. Food and Clothing. The House. The Family*). 1 vol. cart. toile souple, illustré d'images sans paroles, 7e édition (35e mille), par MM. Ducruet, prof. au lycée Carnot, Gibb et Stryienski, prof. au lycée Saint-Louis. **2** francs

English Object Lessons, 2e partie. — Vocabulaire et lectures (*The Country. The Seasons. The Town. Nature. Geography*). 1 vol. cart. toile souple, orné de nombreuses gravures, 5e édition (25e mille), par LES MÊMES . **2** francs

Short English Grammar. — Un volume cartonné toile souple, 5e édition (22e mille), par LES MÊMES. . . . . **1** fr. **20**

COLLECTION D'ACTUALITÉS PÉDAGOGIQUES

F.-W. FŒRSTER

Privat-Docent à l'Université de Zurich.

L'ÉCOLE ET LE CARACTÈRE

La pédagogie de l'obéissance. La réforme de la discipline scolaire.

Traduit par **PIERRE BOVET**, professeur à la Faculté des Lettres de Neuchâtel.

Préface de M. **JULES PAYOT**, auteur de l'*Education de la volonté*.

EXTRAIT DE LA TABLE DES MATIÈRES

I. *La formation du caractère centre des ambitions de l'école.*

II. *La cure d'âmes laïque et la discipline scolaire.* Le mensonge à l'école. L'individu et la masse. La question sexuelle à l'école.

III. *Le problème de la discipline.* La discipline militaire. Démocratie et discipline scolaire. L'école et la société.

IV. *La pédagogie de l'obéissance.* La liberté par l'obéissance. L'obéissance par la liberté.

V. *La réforme de la discipline scolaire.* L'appel au sentiment de l'honneur. Le système de l'école-cité. La landsgemeinde scolaire du Toggenbourg. L'éducation de la responsabilité. Les châtiments corporels. Ce qu'on peut apprendre des dompteurs. Conseils aux commençants.

VI. *L'école et la religion.*

APPENDICES. Comment pénétrer d'esprit moral les diverses branches d'enseignement. Expériences d'instituteurs suisses.

L'original allemand a atteint en dix-huit mois sa sixième édition. Il a été immédiatement traduit en italien. — Le prix de vente de cet ouvrage sera de 3 francs. Il paraîtra en décembre. Les membres du corps enseignant qui nous adresseront leur souscription avant le 31 janvier 1909 pourront se le procurer, sans frais, au prix réduit de 2 fr. 50.

FOYER SOLIDARISTE, *Saint-Blaise (Neuchâtel)*.

EPARGNE SCOLAIRE

La Caisse mutuelle pour l'Épargne, 56, rue du Stand, Genève, fournit gratuitement tous les renseignements pour organiser l'Epargne scolaire.

Ménagères qui faites vos achats de Noël

ne passez pas devant les magasins du « MERCURE » sans y entrer. Ce sont les magasins de la plus grande maison spéciale pour les Cafés, les Thés, etc,, et vous y trouverez aussi un superbe choix de Chocolats, de Bonbons, de Biscuits, etc., toujours de première fraîcheur et dans les plus jolis emballages. Pour les localités où il n'y a pas de succursales, le Bureau central de Berne, 6, Schanzenstrasse, se charge d'exécuter les commandes. H 9006 Y

„Mercure“ la plus grande maison spéciale en Suisse
Berne et Olten. Plus de 80 succursales

Expédition au dehors. Rabais de 5 % en timbres-escompte. Prix-courants gratis.

OTTO BARBLAN

Chœurs d'hommes à capella

	Partition net Frc. C.
Op. 9.	
1417. Message	— 50
1418. Oiseaux du Printemps	— 50
1419. Hymne à la Patrie	— 50
1420. Amour discret	— 50
1422. Sérénade	— 75
1423. Amour ingénieux	— 75
1424. Prière avant la bataille	— 50
1425. La Bien-aimée est là	— 75
Op. 11.	
1427. Séparation	— 75
1428. Salut helvétique	— 50
1429. Amour intrépide	— 50
1430. Chant de guerre	— 50
Op. 13.	
1432. Prière des peuples	— 75
1433. A la musique	1 —
Op. 14.	
1530. Chansons nouvelles	— 50
1531. Conquête	— 50
1532. Adieux	— 50
1533. Chants des moissonneurs	— 50

Une importante réduction sera faite

pour les ordres supérieurs à 12 exemplaires du même numéro.

Le répertoire plutôt restreint des œuvres pour chœurs d'hommes avec texte français, vient de s'enrichir de **18 chœurs d'hommes à 4 voix,** op. 9. 11. 13 et 14 du maître Otto Barblan.

On retrouve dans cette œuvre l'inspiration puissante qui créa le *Festspiel de Calven*, et la science du compositeur s'y affirme dans sa forme toujours si personnelle. — M. Barblan a en effet une façon à lui d'écrire le chœur d'hommes : il sait être riche sans incohérence, et savant avec esprit.

Il s'est proposé d'écrire une œuvre dédiée aux petites sociétés qui ne sont pas encore de force à aborder les grandes pièces chorales. — Disons-le tout de suite, il y a brillamment réussi.

Mélodiques, riches en ressources harmoniques, bien écrits pour les voix, ces chœurs forment une série de compositions populaires que nos sociétés romandes inscriront à leur répertoire pour leur plus grand profit

Signalons encore le fait que M. Otto Barblan a eu l'honneur de voir un de ses chœurs admis dans le recueil de chœurs d'hommes, composé sur l'ordre de l'empereur d'Allemagne, pour le peuple allemand.

FŒTISCH FRÈRES (S.A.)

LAUSANNE, 35, RUE DE BOURG.

PARIS, 28, Rue de Bondy. — LEIPZIG chez Rieter-Biedermann.

Succursales à Vevey et à Neuchâtel.

Lausanne. — Imprimeries Réunies.

DIEU HUMANITÉ PATRIE

XLIVe ANNÉE. — No 51-52. LAUSANNE — 19 décembre 1908.

L'EDUCATEUR

(·EDUCATEUR·ET·ECOLE·REUNIS·)

ORGANE

DE LA

Société Pédagogique de la Suisse romande

PARAISSANT TOUS LES SAMEDIS

Rédacteur en Chef :

FRANÇOIS GUEX

Directeur des Ecoles normales du canton de Vaud, Professeur de pédagogie à l'Université de Lausanne.

Rédacteur de la partie pratique :

U. BRIOD

Maître à l'Ecole d'application annexée aux Ecoles normales vaudoises.

Gérant : Abonnements et Annonces :

CHARLES PERRET

Instituteur, Route de Morges, 24, Lausanne.

COMITÉ DE RÉDACTION :

VAUD : **H. Gailloz** instituteur, Yverdon.

JURA BERNOIS : **H. Gobat**, inspecteur scolaire, Delémont.

GENÈVE : **W. Rosier**, conseiller d'Etat.

NEUCHATEL : **C. Hintenlang**, instituteur, Noiraigue.

PRIX DE L'ABONNEMENT : Suisse, 5 fr.; Etranger, 7 fr. 50.

PRIX DES ANNONCES : 30 centimes la ligne.

Tout ouvrage dont l'*Educateur* recevra deux exemplaires aura droit à une annonce ou à un compte-rendu, s'il y a lieu.

On peut s'abonner et remettre les annonces :

LIBRAIRIE PAYOT & Cie, LAUSANNE



Édition ATAR, Genève

Nouveautés:

Chillon, Tome I: **La Camera Domini,** par M. Albert Naef, volume in-4, VIII, 178 et LVI pages, richement illustré par Fréd. Boissonnas, XX planches et 144 figures, relié fr. 80.—, broché fr. 60 —

La Flore Alpine, par H. Correvon et Ph. Robert. Magnifique volume de 440 pages, illustré de 100 aquarelles trois couleurs, donnant 180 études de plantes de montagne, reliure d'éditeur fr. 25.—

La Bonne Route, par L. Hautesource, illustré par E. Elzingre, relié fr. 4.—, broché fr. 3.—

Nos enfants et leurs amis, par S Cornaz, illustré par J. Jacobi, relié fr. 4.—, broché fr. 3.—

En Barque, par L. Willemin, voyage d'une famille autour du Léman, illustré par E. Elzingre, relié fr. 4.—, broché fr. 3.—

Contes finlandais, par E. Girod, récits pour la jeunesse, broché fr. 3.50

Genève et Charles Emmanuel Ier (1589 et 1591), par Henry Fazy, Conseiller d'Etat, volume in-8, 500 pages, 2 hors texte, broché fr. 6.50

Récits et Souvenirs sur Genève, par C. Rimond (1840 à 1860), nombreuses illustrations, broché fr. 3.50

A Côté, roman par F. Guillermet fr. 3.50

Emérentienne, roman, par Th. Aubert fr. 3 50

Comment on édite un livre, par V. Pasche, 3me édition fr. 3.50

Pour les Tout Petits, par H. Estienne, poésies, 3me édition, cartonné fr. 2.—

Les Fables de la Fontaine. par A. Malsch, édition suisse annotée, cart. fr. 1.50

Le Cervin se défend, par le Dr Aug. Schorderet, pièce en 3 actes, 160 p. fr. 2.50

Guide du Violoniste, par A. Eberhardt, Prof. fr. 1.—

Almanach du Tempérant 1909 fr. 0.30

Almanach du Léman 1909 fr. 0.30

Almanach de Genève 1909 fr. 0.50

Agenda Agricole Horticole 1909 fr. 1.50

Noël Suisse 1909 fr. 2.—

Vêtements confectionnés
et sur mesure
POUR DAMES ET MESSIEURS

J. RATHGEB-MOULIN
Rue de Bourg, 20, Lausanne

Gilets de chasse. — Caleçons. — Chemises.
Draperie et Nouveautés pour Robes.
Linoléums.
Trousseaux complets.

Librairie PAYOT & Cie, Lausanne

VIENNENT DE PARAITRE :

Anthologie Scolaire, par *L. Dupraz et E. Bonjour.* Un vol. cartonné toile de 512 pages. 2 fr. 50

W. ROSIER & E. CHAIX. **Manuel de géographie physique,** ouvr. cont. 386 autotypies, figures, plans et cartes In 4° carton. 3 fr. 50

F.-M. GRAND, E. WEBER & U. BRIOD. **Mon premier livre.** Livre de lecture à l'usage de la première année d'école. 1 fr. 30

P. JACCARD & P. HENCHOZ. **Leçons de choses et éléments de sciences naturelles.** A l'usage du degré intermédiaire des écoles primaires. In-8. 1 fr. 20

La Suisse économique, conférences données au 1er Cours international d'expansion commerciale à Lausanne 2 vol. gr. in 8° » 12 —

Causeries Pédagogique, Par *William James,* avec préface de *Jules Payot.* Nouvelle édition augmentée de notes et dune notice biographique su l'auteur. In-16 2 fr. 50

NOUVEAUTÉS DE FIN D'ANNÉE :

Au Foyer Romand. Etrennes littéraires pour 1909. In-16 relié fr. 5 —, broché 3 fr. 50

Pour Un Gant..., par Mme *Philip Champion de Crespigny.* Roman d'aventures anglais mis en français par *Robert Godet.* In-16, relié fr. 5 —, broché 3 fr. 50

En Avant, par *Lina Bögli.* Traduit par Mme *Penel-Godet.* 5e mille, in-16, relié fr. 5 —, broché 3 fr. 50

Hôtel et restaurant sans alcool

„AU MAJOR DAVEL"

Rue du Grand-St-Jean et Place de La Louve

LAUSANNE

Belles chambres confortables. Repas à toute heure.
Deux salles de restaurant. — Prix modérés.

TÉLEPHONE 2533.

FABRIQUE ET MAGASIN DE CERCUEILS

CH. CHEVALLAZ

Rue du Pont, 11, **LAUSANNE** — Rue de Flandres, 7, **NEUCHATEL**
Rue Colombière, 2, **NYON.**

COURONNES MORTUAIRES

Transports funèbres pour tous pays. — Cercueils de tous prix, du plus simple au plus riche, expédiés sur demande télégraphique :
Chevallaz Cercueils, Lausanne.

LARIVE ET FLEURY

neuf 3 vol. à vendre fr. 25. S'adresser Gérance de l'Educateur.

A vendre : Educateur 1881 à 1889, 10 volumes reliés et l'année 1901 non reliée.

Ecole 1877, 1878, 1883 à 1890 = 10 volumes reliés.

S'adresser à la Gérance de l'Educateur.

MAISON DE CONFIANCE
FONDÉE EN 1895

SPÉCIALITÉ
de grands ordinaires
BEAUJOLAIS

Vins d'Arbois,
de
ST-GEORGES
et des **Pyrénées.**
Monopole.

Bordeaux.
Bourgogne.

VINS et SPIRITUEUX en GROS

RIVE & ROULET

10, rue Amat, GENÈVE

Seule maison allant acheter elle-même dans — les pays de production. —

REPRÉSENTANTS locaux DEMANDÉS

Conditions spéciales offertes au **personnel enseignant : COMMISSION de 10 %** sur le net des factures à tous ceux qui nous transmettront directement des commandes soit pour eux-mêmes, soit pour leurs amis et connaissances. — Demandez prix-courant et échantillons.

TÉLÉPHONE
— 255 —

VINS BLANCS
du pays en fûts et en bouteilles.

Ires MARQUES de
Yvorne, Villeneuve, Dézaley, Epesses, La Côte.
Vins valaisans et neuchâtelois.

Malaga. Madère.
Kirsch suisse.
Cognacs et Rhums.

P. BAILLOD & CIE

Place Centrale. • **LAUSANNE** • *Place Pépinet.*

Maison de premier ordre. — Bureau à La Chaux-de-Fonds

Montres garanties dans tous les genres en **métal,** depuis fr. 6; **argent,** fr. 15; **or,** fr. 40.

Montres fines, Chronomètres. Fabrication. Réparations garanties à notre atelier spécial.

BIJOUTERIE OR 18 KARATS

Alliances — Diamants — Brillants.

BIJOUTERIE ARGENT

et Fantaisie.

ORFÈVRERIE ARGENT

Modèles nouveaux.

RÉGULATEURS

depuis fr. 20. —▪— Sonnerie cathédrale

Achat d'or et d'argent.

English spoken. — Man spricht deutsch.

GRAND CHOIX

Prix marqués en chiffres connus.

Remise
10 % au corps enseignant.

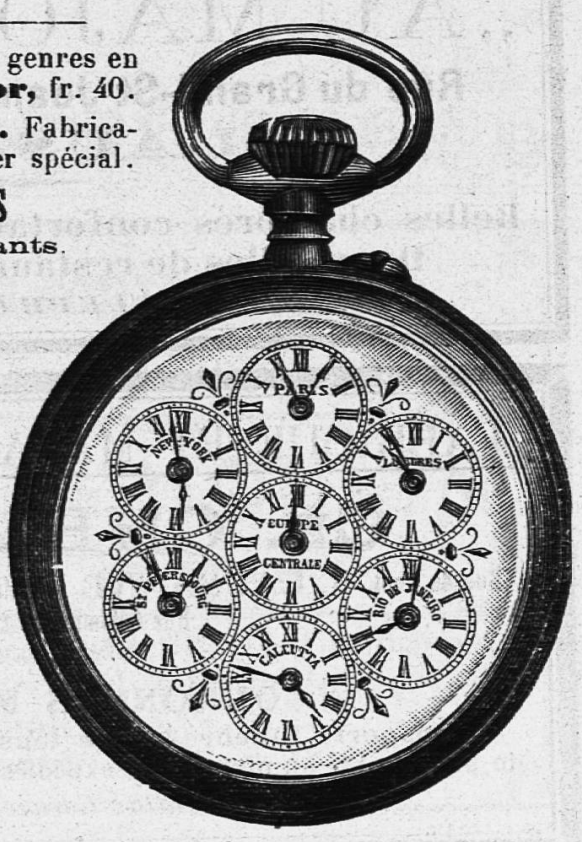

VAUD

Instruction Publique et Cultes

Place au concours.

RENENS-GARE. — Un concours est ouvert pour la nomination d'une maîtresse d'école enfantine

Fonctions légales.

Traitement; fr. 600. — par an, et antres avantages légaux.

Adresser les offres de service au département de l'Instruction publique, jusqu'au **22 décenbre** à 6 heures du soir.

ON CHERCHE un

maître de français

lic. en lettres pour école privée à Zurich.

Offres sous chiffres **Z. R. 11542** à l'agence de publicité **Rudolf Mosse Zurich.** Za 15080

VÊTEMENTS & DRAPERIE

Anglaise, Française et Suisse.

Coupe élégante et soignée. • Ateliers de tailleurs dans la maison. • 2 coupeurs expérimentés.

Exiger
des morceaux
pr réparations.

MAISON ••
• MODÈLE
Maier & Chapuis
LAUSANNE
22, RUE DU PONT

Envois à choix immédiats.
Collections échantillons à disposition.



TOUJOURS

10 %

d'escompte

au lieu du **3** % habituel à 30 jours,

aux membres de la

S. P. V.

Café des fêtes

Pour **Noël** et le **Nouvel-an**, on ne fait pas seulement emplette de chocolat, de bonbons, etc., mais on achète aussi du café, du thé et du cacao. La ménagère qui a l'habitude de s'approvisionner

au "MERCURE"

connaît la qualité de nos marchandises, leur bas prix et l'avantage d'un rabais de 5 % en timbres-escompte ; aussi se résoudra-t-elle facilement à se procurer pour les fêtes prochaines une sorte de café ou de thé un peu meilleure que celle dont elle fait usage à l'ordinaire.

„Mercure" **La plus grande maison spéciale en Suisse. Berne & Olten. Plus de 80 succursales.**

Expédition au dehors. Rabais de 5% en timbres-escompte. Prix courants gratis.

MAUERHOFER & BRÉLAZ

8, rue St-Pierre **LAUSANNE** **rue St-Pierre 8**

Confections pour dames Tabliers, Blouses, Jupons
Robes fantaisies et noires Draperies pour messieurs
Tapis, Linoleums, Cocos, Toilerie, Rideaux, Couvertures

10 % au corps enseignant 10 % ou bons d'escompte

Vente de confiance et à bas prix.

Envoi d'échantillons sur demande.

EPARGNE SCOLAIRE

La Caisse mutuelle pour l'Épargne, 56, rue du Stand, Genève, fournit gratuitement tous les renseignements pour organiser l'Epargne scolaire.

Afin d'introduire ma

MACHINE à LAVER LE LINGE

à Fr. 21. — à la fois dans tous les ménages, je me suis décidé de l'envoyer **à l'essai, au prix avantageux ci-dessus. — Rien à payer à l'avance ! Faculté de retour en cas de non convenance. Trois mois de crédit !** La machine se paie par l'usage au bout de peu de temps, grâce à l'économie sur le savon et n'attaque pas le linge. Facile à manier, elle produit davantage et est plus solide qu'une machine de 70 fr. Des milliers d'attestations à disposition ! Construite en bois et non en fer-blanc, cette machine est indestructible. Tout en facilitant énormément le travail, elle est très économique. Ecrire de suite à

PAUL-ALFRED GŒBEL, BASEL

Albanvorstadt 16. Postfach 1

Des représentants sont demandés partout. Désigner dans les commandes la station de chemin de fer la plus proche.

LIBRAIRIE DE LA SORBONNE ET DES LANGUES ÉTRANGÈRES
H. DIDIER, éditeur
4 et 6, Rue de la Sorbonne, Paris-V^e^. — Adresse télégraphique : HENDID-PARIS

Vient de paraître :

Erstes Buch für unsere Mädchen

par

Mlle DAVESNE
Professeur au Lycée de Jeunes Filles
Mâcon

Mlle SIZARET
Professeur au Lycée de Jeunes Filles
Bourges

(classe de première année).

Un beau volume orné d'un très grand nombre d'illustrations, cartonné toile, **2.50**

LANGUE ALLEMANDE

(*méthode directe*)

Erstes Elementarbuch für junge Anfänger. Livre d'allemand à l'usage des commerçants (classes élémentaires des lycées et collèges), par MM. Meneau et Wolfromm. 1 joli petit volume orné de nombreuses gravures, relié toile, 2e édition fr. **1.60**

Deutsches Elementarbuch für junge Anfänger, par les mêmes. 1 vol. orné de nombreuses illustr., cart. toile souple, 2e édition fr. **2.** —
Cet ouvrage résume et complète le « Erstes Elementarbuch ».
Edition **A** (avec notes en français et lexique allemand-français).
Edition **B** (sans notes ni lexique).
Bien spécifier l'édition que l'on désire.

Erzählende Prosa, Segen, Romane, Novellen, Erzählungen. Extraits des œuvres en prose, d'auteurs modernes, par MM. Loiseau, Senil et Wolfromm. Un beau volume de 550 pages, orné de nombreux portraits, relié toile souple, fr. **3.50**

Ouvrages de MM. Meneau, professeur au lycée Carnot ; Wolfromm, professeur au lycée Saint-Louis, et Lorber, professeur au collège Stanislas, Paris :

Lehr-und Lesebuch (Vocabulaire et lectures allemandes), I Teil, (classe de 6e), 1 vol. cart. toile souple, 26e mille fr. **2.** —

Deutsches Ubungsbuch für Sexta, 1 vol. cart. toile souple fr. **1.50**

Lehr-und Lesebuch (Vocabulaire et lectures allemandes, II Teil (classe de 5e), 1 vol. cart. toile souple, 18e mille fr. **2.** —

Deutsches Ubungsbuch für Quinta, 1 vol. cart. toile souple fr. **1.25**

Lehr-und Lesebuch, I. et II. Teil, classes de 6e et 5e réunies, 1 vol. cart. toile souple 2e édition fr. **3.** —

Deutsches Lesebuch, Mittelstufe, I. Teil (Lectures allemandes), classe de 4e. 1 vol. cart. toile souple, 18e mille fr. **2.** —

Deutsches Lesebuch, Mittellstufe, II. Teil (Lectures allemandes), classes de 3e, 1 vol. cart. toile souple, 3e édition fr. **2.** —

Deutsche Lyrik, Auswahl für die oberen Klassen höherer Lehranstalten, classe de 2e, 1 vol cart. toile souple, 3e édition fr. **1.50**

Deutsches Lesebuch, Oberstufe I. Teil, classe de 2e, 1 vol. cart. toile souple, 3e édition fr. **2.25**

Deutsches Lesebuch, Oberstufe II. Teil, classe 1re, 1 vol. cart. toile souple, 3e édition fr. **3.** —

Deutsches Sprechübungen nach Hölzels Bildertefal

Der Frühling, Der Sommer, Der Herbst, Der Winter

Chaque brochure : fr. **0.75**

Die Wohnung fr. **0.60**

Kleine Deutsche Grammatik, 1 vol. cart. toile souple, 30e mille fr. **1.50**

Ubungsbuch zur Deutschen Grammatik für die mittleren Klassen. I. Teil Wortlehre, 2e édition fr. **1.50**

Le même ouvrage, für die höheren Klassen II. Teil. Satzlehre fr. **1.25**

» » les 2 parties réunies en 1 vol. cart. t. souple fr. **2.50**

Petite grammaire allemande (traduction française de la « Kleine Deutsche Grammatik »), 1 vol. cart. toile souple, 4e édition fr. **1.20**

Grimms Märchen. par F. Meneau fr. **1.** —

Bechstein et Hauff. Märchenbuch, par le même fr. **1.** —

85 Bay.

OTTO BARBLAN

Chœurs d'hommes à capella

	Partition net Frc. C.
Op. 9.	
1417. Message	— 50
1418. Oiseaux du Printemps	— 50
1419. Hymne à la Patrie	— 50
1420. Amour discret	— 50
1422. Sérénade	— 75
1423. Amour ingénieux	— 75
1424. Prière avant la bataille	— 50
1425. La Bien-aimée est là	— 75
Op. 11.	
1427. Séparation	— 75
1428. Salut helvétique	— 50
1429. Amour intrépide	— 50
1430. Chant de guerre	— 50
Op. 13.	
1432. Prière des peuples	— 75
1433. A la musique	1 —
Op. 14.	
1530. Chansons nouvelles	— 50
1531. Conquête	— 50
1532. Adieux	— 50
1533. Chants des moissonneurs	— 50

Une importante réduction sera faite

pour les ordres supérieurs à 12 exemplaires du même numéro.

Le répertoire plutôt restreint des œuvres pour chœurs d'hommes avec texte français, vient de s'enrichir de **18 chœurs d'hommes à 4 voix,** op. 9. 11. 13 et 14 du maître Otto Barblan.

On retrouve dans cette œuvre l'inspiration puissante qui créa le *Festspiel de Calven*, et la science du compositeur s'y affirme dans sa forme toujours si personnelle. — M. Barblan a en effet une façon à lui d'écrire le chœur d'hommes : il sait être riche sans incohérence, et savant avec esprit.

Il s'est proposé d'écrire une œuvre dédiée aux petites sociétés qui ne sont pas encore de force à aborder les grandes pièces chorales. — Disons-le tout de suite, il y a brillamment réussi.

Mélodiques, riches en ressources harmoniques, bien écrits pour les voix, ces chœurs forment une série de compositions populaires que nos sociétés romandes inscriront à leur répertoire pour leur plus grand profit

Signalons encore le fait que M. Otto Barblan a eu l'honneur de voir un de ses chœurs admis dans le recueil de chœurs d'hommes, composé sur l'ordre de l'empereur d'Allemagne, pour le peuple allemand.

FŒTISCH FRÈRES (S.A.)

LAUSANNE, 35, RUE DE BOURG.

PARIS, 28, Rue de Bondy. — LEIPZIG chez Rieter-Biedermann.

Succursales à Vevey et à Neuchâtel.

Lausanne. — Imprimeries Réunies.