Zeitschrift: Éducateur et bulletin corporatif : organe hebdomadaire de la Société Pédagogique de la Suisse Romande

Herausgeber: Société Pédagogique de la Suisse Romande

Band: 40 (1904)

Heft: 49

Anhang: Aux membres du corps enseignant de la Suisse romande : supplément à L'éducateur

Autor: Le bureau du Comité central de la Société pédagogique

Nutzungsbedingungen

Die ETH-Bibliothek ist die Anbieterin der digitalisierten Zeitschriften auf E-Periodica. Sie besitzt keine Urheberrechte an den Zeitschriften und ist nicht verantwortlich für deren Inhalte. Die Rechte liegen in der Regel bei den Herausgebern beziehungsweise den externen Rechteinhabern. Das Veröffentlichen von Bildern in Print- und Online-Publikationen sowie auf Social Media-Kanälen oder Webseiten ist nur mit vorheriger Genehmigung der Rechteinhaber erlaubt. Mehr erfahren

Conditions d'utilisation

L'ETH Library est le fournisseur des revues numérisées. Elle ne détient aucun droit d'auteur sur les revues et n'est pas responsable de leur contenu. En règle générale, les droits sont détenus par les éditeurs ou les détenteurs de droits externes. La reproduction d'images dans des publications imprimées ou en ligne ainsi que sur des canaux de médias sociaux ou des sites web n'est autorisée qu'avec l'accord préalable des détenteurs des droits. En savoir plus

Terms of use

The ETH Library is the provider of the digitised journals. It does not own any copyrights to the journals and is not responsible for their content. The rights usually lie with the publishers or the external rights holders. Publishing images in print and online publications, as well as on social media channels or websites, is only permitted with the prior consent of the rights holders. Find out more

Download PDF: 16.12.2025

ETH-Bibliothek Zürich, E-Periodica, https://www.e-periodica.ch

Le Bureau du Comité central de la Société pédagogique

aux membres du corps enseignant de la Suisse romande.

CORCELLES, NEUCHATEL, le 30 novembre 1904.

M

Nous sommes heureux de pouvoir annoncer à tous ceux qui ont répondu à notre appel de l'année dernière que l'*Agenda des écoles* (Année 1904) a produit un boni de 483,45 fr., qui a été versé à la **Caisse de secours.** L'édition de 1904 a été presque entièrement épuisée et celle de 1905 va paraître. Le Bureau a mis au point les tableaux statistiques, d'autres ont été ajoutés qui tendent à rendre notre publication toujours plus pratique. Le prix reste fixé à 1,50 fr., même contre envoi d'un seul exemplaire, et le bénéfice sera, comme par le passé, entièrement versé à la Caisse de secours. — C'est vous dire, chers collègues, que vous ne sauriez mieux faire que de souscrire un ou plusieurs exemplaires faciles à placer, car, tout en vous procurant une publication sinon indispensable, du moins fort utile, vous faites une bonne action.

Nous ajouterons encore que, grâce aux nombreux renseignements qu'il renferme, l'*Agenda des écoles* peut rendre de réels services aux jeunes gens et *aux élèves de nos écoles secondaires et supérieures.*

Recevez, chers collègues, nos salutations bien cordiales.

Au nom du Bureau :

Le gérant,	*Le secrétaire,*	*Le président,*
C. PERRET.	F. HOFFMANN.	L. LATOUR.

Les comités des Sociétés pédagogiques de Vaud, de Genève, de Neuchâtel et du Jura bernois, la Société des instituteurs du Valais romand recommandent chaleureusement le placement de *l'Agenda des écoles*.

Au nom de la Société pédagogique genevoise :

Le secrétaire, LÉON FAVRE. *Le président,* L. BAATARD.

Au nom de la Société pédagogique neuchâteloise :

Le secrétaire, E. AMEZ-DROZ. *Le président,* F. ROSSELET.

Au nom de la Société pédagogique jurassienne :

Le secrétaire, E. VAUCLAIR. *Le président,* C. FROSSARD.

Au nom de la Société des instituteurs du Valais romand :

Le secrétaire, A. MICHAUD. *Le président,* F. BLANCHUT.

Au nom de la Société pédagogique vaudoise :

Le secrétaire, A. DUFEY. *Le président,* F. MEYER.

NB. La correspondance, les envois d'argent, les demandes de renseignements concernant l'Agenda des écoles doivent être adressés à M. Ch. Perret, gérant de l'Educateur, Le Myosotis, Lausanne.

Dans les localités où il y a plusieurs classes, le maître de la 1re classe est prié, en vue de dimiuuer les frais, de recueillir les souscriptions de ses collègues et d'envoyer en bloc fonds et commandes.

A envoyer au délégué ou au gérant.

BULLETIN DE COMMANDE

Le soussigné désire recevoir ..... exemplaire..... de l'

Agenda des Ecoles pour 1905

Prix de l'exemplaire : fr. 1.50.

Le produit net sera versé dans la Caisse de Secours de la Société pédagogique la Suisse romande.

ombre exempl.	NOM	ADRESSE

L'expédition sera faite tout de suite.

Affranchir

de

2 cent.

Monsieur C. PERRET, instituteur

LE MYOSOTIS

LAUSANNE

VAUD

INSTRUCTION PUBLIQUE ET CULTES

NOMINATION

Le Conseil d'Etat a nommé le 25 novembre, pasteur de la paroisse de Vufflens-la-Ville, M. Jules Candaux, actuellement pasteur à St-Cergues.

Au Vêtement Moderne

F. KOCHER, Rue Pépinet, 2, LAUSANNE

VÊTEMENTS SOIGNÉS

pour Messieurs et Jeunes Gens, Costumes pour Garçonnets

Vêtements de cérémonie, Complets pour Velocemens et Touristes

Manteaux et Pardessus de toutes saisons

Pélerines, Flotteurs, Pantalons fantaisie

VÊTEMENTS SUR MESURE

Tout nouvel abonné à **LA REVUE**
pour l'année **1905** recevra le journal

GRATUITEMENT **du 1er au 31 DÉCEMBRE 1904**

envoyer les demandes dès à présent afin de revoir le journal

EN DÉCEMBRE

LA REVUE

paraît tous les jours sauf le dimanche
PRIX D'ABONNEMENT
12 fr. par an.

Articles politiques et littéraires. — Causerie scientifique. — Feuilletons réputés. — Correspondance de Paris et de Berne. — Service complet de dépêches. — Chroniques agricoles spéciales. H14596L

Sur demande, l'abonnement peut se payer en deux fois.

Tous les abonnés de **La Revue** reçoivent **gratuitement**, le samedi, un supplément de 8 pages : *La Revue du Dimanche*, formant à la fin de l'année un intéressant volume de 400 pages.

Expédiée par les premiers trains de l'après midi, **La Revue** parvient le même jour à la plupart des abonnés.

On s'abonne à l'administration à Lausanne et dans tous les bureaux de poste.

FABRIQUE ET MAGASIN DE CERCUEILS

CH. CHEVALLAZ

Rue du Pont, 10, **LAUSANNE** — Rue de Flandres, 7, **NEUCHATEL**

COURONNES MORTUAIRES

Transports funèbres pour tous pays. — Cercueils de tous prix, du plus simple au plus riche, expédiés sur demande télégraphique :

Chevallaz Cercueils, Lausanne.

Institut pour Bègues

Directrice : Mlle WENTZ

Villa Verte, Petit-Lancy

GENÈVE

A côté de la Chapelle. Arrêt du tramway.

Consultations tous les jours de 1 à 4 h.

Téléphone 3470.

Pour tous renseignements, s'adresser à la Direction.

ON DEMANDE

au 1er mars 1905, un deuxième maître, connaissant le français et l'allemand, pour l'école élémentaire allemande des chemins de fer à Andrinople, Turquie d'Europe. Appointements de début 1800 fr.

Renseignements sur demandes. Indiquer références.

Vêtements confectionnés

et sur mesure

POUR DAMES ET MESSIEURS

J. RATHGEB-MOULIN

Rue de Bourg, 20, Lausanne

Gilets de chasse. — Caleçons. — Chemises.
Draperie et Nouveautés pour Robes.
Linoléums.
Trousseaux complets.

THÉS O-MI-TO

J. PHILIPPON

Rue du Grand-St-Jean, 38, LAUSANNE

Même maison rue St-Pierre, 15

Articles Chinois et Japonais

Tissus, Soies, Porcelaines, Vases, Articles divers, etc.

Spécialité : THÉS O-MI-TO

en paquets et ouverts, depuis 3 fr. 80 le kilog. à 25 fr. le kilog. — Dégustation gratuite des Thés. — Expédition des Thés depuis un kilog. franco dans toute la Suisse.

Chocolats fins, Cacao, Biscuits, Cafés verts et torréfiés, Huiles de noix et d'olive, Savons de Marseille et de toilette, Pâtes, Sucres, Vanilles fines, etc., etc.

PUPITRES HYGIENIQUES

. MAUCHAIN

GENÈVE

Place Métropole.

vet ✠ 3925 — Modèle déposé

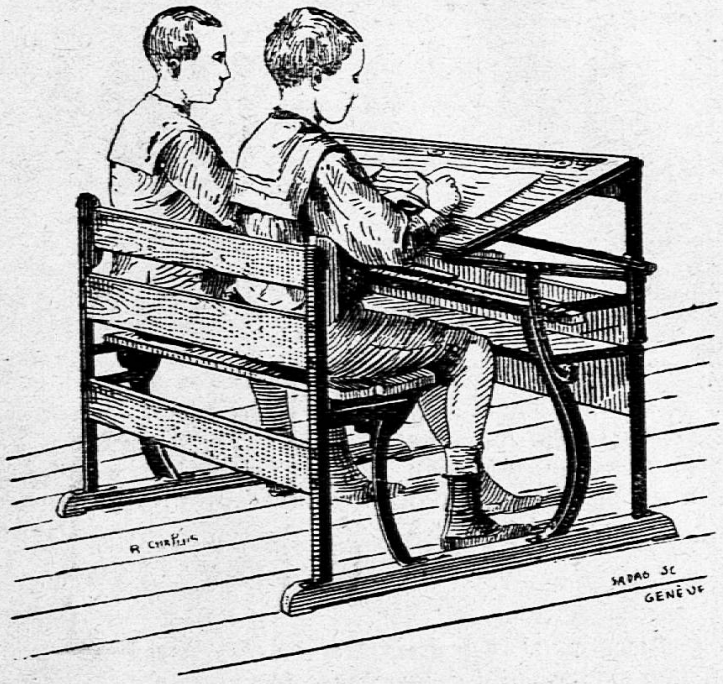

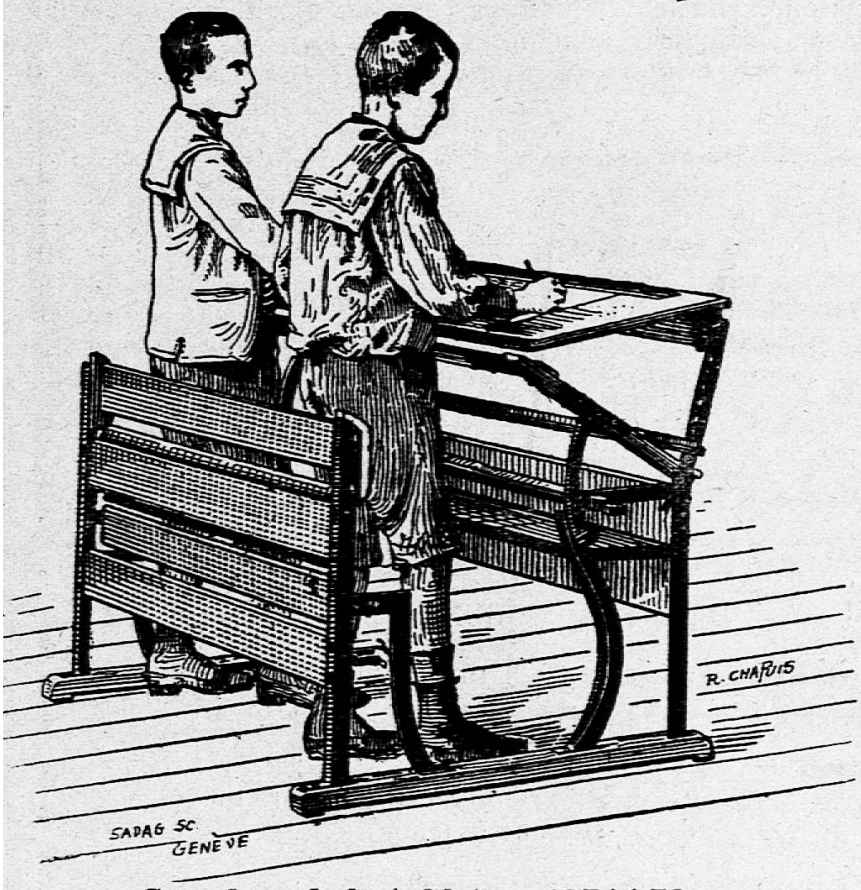

Grandeur de la tablette : 125 × 50.

ur demande, on pourra varier ces dimensions.

Fournisseur de la Nouvelle Ecole Normale de Lausanne.

Ce pupitre offre sur les autres systèmes les avantages suivants :
1. De s'accommoder aux diverses tailles des élèves ;
2. De leur permettre dans leurs différents travaux de conserver ne attitude physiologique n'entraînant aucune déviation du tronc des membres, assurant le libre jeu des viscères et évitant les inonvénients graves qu'a pour la vision notre mobilier scolaire actuel
3. De se prêter aux diverses exigences de l'enseignement riture, lecture, dessin, coupe, couture, etc.)

Pupitre officiel

DU CANTON DE GENÈVE

Travail assis et debout

S'adapte à toutes les tailles.

La fabrication peut se faire dans chaque localité. S'entendre avec l'inventeur.

Modèle N° 15.

Prix du pupitre avec banc
47 fr. 50

Même modèle avec chaises
47 fr 50

Attestations et prospectus à disposition.

1883. Vienne. — Médaille de mérite.
1883. Exposition Nationale de Zurich. — Diplôme.
1884. Exp. Internationale, Nice. — Médaille d'argent.
1885. Exp. Internationale des Inventions brevetées, Paris. — Médaille d'or.
1885. Exp. Internationale du Travail, Paris. — Médaille d'or.
1893. Expos. Internationale d'Hygiène, Dijon. — Diplôme d'honneur.
1893. Expos. Internationale du Havre. — Médaille d'or.
1889. EXP. INTERNATIONALE, PARIS. — MÉDAILLE D'OR.
1896. Exp. Nationale Genève. — Seule MÉDAILLE D'OR décernée au mobilier scolaire.

1900. Exp. Universelle, Paris. — Médaille d'or.

La plus haute récompense accordée au mobilier scolaire.

NOËL-NOËL-NOËL

Dernières nouveautés parues :

FAISST, C. **L'Etoile des Mages,** à 1 voix et piano.	Fr. 1 20
GRUNHOLZER, K. **Joie de Noël**, à 2 » »	— 50
AIBLINGER, J.-C. **Auprès de la crèche — Bei der Krippe Jesu,** pour 4 voix mixtes ou 2 voix égales, avec accompagnement d'orgue (harmonium) ou piano, ou de petit orchestre.	
Partition à 2 voix et orgue	1 —
» du chœur à 2 voix	— 25
» » mixte	— 25
Parties d'orchestre, 8 parties	1 50
BISCHOFF, J. **Le Cantique des anges**, chœur mixte, partition.	1 —
idem, avec accompagnement de quintor à cordes, partition	1 50
chaque partie instrumentale	— 25
— **Sonnez, cloches harmonieuses,** à 3 voix et piano partition et parties	1 60
parties à	— 20
NORTH, C. op. 44 I. **Noël. — Paix sur la terre,** à 4 voix mixtes	— 50
BISCHOFF, J. **Paix sur la terre,** pour soprano solo, chœur mixte et piano partition	2 —
parties	— 20
BOST, L. op. 49 **Il vient ! Noël,** chœur mixte	1 —
KLING, H. » **Chant de Noël** » »	1 50
GRUNHOLZER K. **Noël — Agneau de Dieu,** (D. Meylan) chœur d'hommes	— 50
NORTH, C. op. 37 I. **Paix sur la terre — Noël**, chœur d'hommes	1 —

La Lyre Enfantine

20 Mélodies pour la famille et l'école — Piano et Chant

Poésies de L. CHATELAIN — Musique de K. GRUNHOLZER — Prix : fr. **1.50**

KLING, H. **Chant Nuptial**	Duo sopr. et baryton	2 —
— » **pour Noces d'Argent**	» »	2 —
— » » » **d'Or**	» »	2 —
MEISTER, C. **Le Batelier,** duo		
	ténor et baryton ou soprano et alto	2 —
	mezzo-soprane et ténor	2 —

En vente chez

FŒTISCH FRÈRES, Editeurs de Musique

LAUSANNE — Succursale à Vevey

Envoi à l'Examen

Lausanne. — Imp. Ch. Viret-Genton.

DIEU HUMANITÉ PATRIE

XLme ANNÉE — No 50. LAUSANNE — 10 décembre 1904.

L'EDUCATEUR

(·EDUCATEUR·ET·ECOLE·REUNIS·)

ORGANE

DE LA

Société Pédagogique de la Suisse romande

PARAISSANT TOUS LES SAMEDIS

Rédacteur en Chef :

FRANÇOIS GUEX

Directeur des Ecoles normales du canton de Vaud, Professeur de pédagogie à l'Université de Lausanne.

Rédacteur de la partie pratique :

U. BRIOD

Maître à l'Ecole d'application annexée aux Ecoles normales vaudoises.

Gérant : Abonnements et Annonces :

CHARLES PERRET

Instituteur, Le Myosotis, Lausanne.

COMITÉ DE RÉDACTION :

VAUD : **Paul-E. Mayor**, instituteur, Lavey-Village.
JURA BERNOIS : **H. Gobat**, inspecteur scolaire, Delémont.
GENÈVE : **W. Rosier**, professeur à l'Université.
NEUCHATEL : **C. Hintenlang**, instituteur, Noiraigue.
VALAIS : **A. Michaud**, instituteur, Bagnes.

PRIX DE L'ABONNEMENT : Suisse, 5 fr.; Etranger, 7 fr. 50.
PRIX DES ANNONCES : 30 centimes la ligne.

Tout ouvrage dont l'*Educateur* recevra deux exemplaires aura droit à une annonce ou à un compte-rendu, s'il y a lieu.

On peut s'abonner et remettre les annonces :

LIBRAIRIE PAYOT & Cie, LAUSANNE

SOCIÉTÉ PÉDAGOGIQUE DE LA SUISSE ROMANDE

Comité central.

Genève.

MM. **Baatard,** Lucien, prof., Genève.
Rosier, William, prof., Genève.
Grosgurin, L., prof., Genève.
Pesson, Ch., inst. Céligny.

Jura Bernois.

MM. **Fromaigeat,** L., inst., Saignelégier.
Duvoisin, H., direct., Delémont.
Gylam, A., inspecteur, Corgémont.
Baumgartner, A., inst., Bienne.
Chatelain, inspecteur, Porrentruy.
Mœckli, inst., Neuveville.
Vacat.

Neuchâtel.

MM. **Brandt,** W., inst., Neuchâtel.
Decreuse, J., inst., Boudry.
Rusillon, L., inst., Couvet.
Amez-Droz, E., inst., Villiers.
Barbier, C.-Ad., inst., Chaux-de-Fonds.
Perrenoud, Ul., dir., Asile des Billodes.

Valais.

MM. **Blanchut,** F., inst., Collonges.
Michaud, Alp., inst., Bagnes.

Vaud.

MM. **Cloux,** J., Lausanne.
Jayet, L., Lausanne.
Magnin, J. Lausanne.
Martin, H., Lausanne.
Visinand, L., Lausanne.
Rochat, P., Yverdon.
Faillettaz, C., Arzier-Le Muids.
Briod, E., Lausanne.
Cornamusaz, F., Trey.
Dériaz, J., Baulmes.
Collet, M., Brent.
Visinand, La Rippe.
Perrin, M., Lausanne.
Magnenat, Oron.

Tessin.

M. **Nizzola,** prof., Lugano.

Suisse allemande.

M. **Fritschi,** Fr., Neumünster-Zurich

Bureau de la Société pédagogique romande.

MM. **Quartier-la-Tente,** Ed., président honoraire, Neuchâtel.
Latour, L., inspecteur, président, Corcelles s. Neuchâtel.
Rosselet, F., inst., vice-président, Bevaix.
Hoffmann, inst., secrétaire, Neuchâtel.
Perret, C., inst., trésorier, Lausanne.
Guex, F., directeur, rédacteur en chef, Lausanne.

La Genevoise

COMPAGNIE D'ASSURANCES SUR LA VIE

GENÈVE

conclut aux meilleures conditions : **Assurances au décès, — assurances mixtes, — assurances combinées, — assurances pour dotation d'enfants.**

Conditions libérales. — Polices gratuites.

RENTES VIAGÈRES

aux taux les plus avantageux.

Demandez prospectus et renseignements à MM. Edouard Pilet, 4, pl. Riponne à **Lausanne**; P. Pilet, agent général, 6, rue de Lausanne, à Vevey, et Gustave Ducret, agent principal, 25, rue de Lausanne, à Vevey ; Ulysse Rapin, agents généraux, à Payerne, aux agents de la Compagnie à Aigle, Aubonne, Avenches, Baulmes, Begnins, Bex, Bière, Coppet, Cossonay, Cully, Grandson, L'Auberson, Le Sépey, Montreux, Morges. Moudon, Nyon, Oron, Rolle, Yverdon ; à M. J. de Rabours, inspecteur pour la Suisse romande, à Genève ou au siège social, 10, rue de Hollande, à Genève. H985ax

Siège social : rue de Hollande, 10, Genève

LIBRAIRIE PAYOT & Cie, LAUSANNE

Nouveautés de fin d'année :

Au Foyer romand. Etrennes littéraires pour 1905. Publiées sous la direction de M. Philippe Godet. 3 fr. 50

Gais propos et propos graves, par Barnaud, Eug., pasteur. In-16. 2 fr.

Hors de l'abîme. Histoire de la vie d'une femme. Traduit de l'anglais. In-16. 2 fr. 50

Les Deux Forces. Roman, par Virgile Rossel. In-16. 3 fr. 50

Littérature et Morale, par Henri Warnery. Avec un portrait de l'auteur et une notice biographique et littéraire, par Samuel Cornut. In-16. 4 fr.

La fille du taupier, par Louis Fabre, 3 fr. 50

Jean de Naples, par Adolphe Ribaux, 3 fr. 50

L'Echelle, Roman par J.-P. Porret, 3 fr. 50

Portes entr'ouvertes, Propos du commissaire Potterat, par Benj. Vallotton, 3 fr. 50

Histoire documentaire de la manufacture de porcelaine de Nyon, 1781-1813, par Aloys de Molin, In-4° avec gravures, 20 fr.

Envoi à l'examen sur demande.

ALMANACH HACHETTE pour 1905.

Broché, 1 fr. 50 ; cartonné, 2 fr. ; relié maroquin rouge, souple, tranches dorées, 3 fr.

La Fabrique suisse d'Appareils de Gymnastique

DE

R. ALDER-FIERZ, HERRLIBERG (Zürich)

Médaille d'argent (la plus haute récompense) aux Expositions de Milan 1887 et Paris 1889. Exposition nationale de Genève 1896

offre en vente, aux conditions les plus favorables, tous les appareils en usage pour

la Gymnastique des Ecoles, des Sociétés et Particuliers

INSTALLATIONS COMPLÈTES

DE

SALLES ET D'EMPLACEMENTS DE GYMNASTIQUE

Pour prix-courant et catalogue illustré, s'adresser au représentant général,

H. WÆFFLER, professeur de gymnastique à Aarau.

AVANT

d'acheter vos chaussures, demandez prix courant, contenant 450 illustrations de mon grand stock de chaussures.

Sur demande, il sera expédié à tout le monde gratis et franco.

Pantoufles pour dames, canevas, avec $^1/_2$ talon	No 36-42	fr.	1 80
Souliers de travail, pour dames, solides, cloués	» »	»	5 50
Souliers de dimanche, pour dames, élégants, garnis	» »	»	6 50
Souliers de travail, pour hommes, solides, cloués	» 40-48	»	6 50
Bottines pour messieurs, hautes avec crochets, ferrées, solides	» »	»	8 —
Souliers de dimanche, pour messieurs, élégants, garnis	» »	»	8 50
Souliers pour garçons et fillettes	» 26-29	»	3 50

De nombreuses attestations pour envois en Suisse et à l'étranger.

Envoi contre remboursement. — Echange franco. — 450 articles divers. — Le catalogue illustré sera envoyé à tout le monde qui en fera la demande. Zà 3005 g

H. Brüchlmann-Huggenberger, Maison de chaussures, Winterthour.

EPARGNE SCOLAIRE

La **Caisse mutuelle pour l'Épargne**, 56, rue du Stand, **Genève**, fournir gratuitement tous les renseignements pour organiser l'**Epargne scolaire.**

P. BAILLOD & Cie

GROS *NOUVEAU MAGASIN* **DÉTAIL**

HORLOGERIE — BIJOUTERIE — ORFÈVRERIE

CHAUX-DE-FONDS
Léopold Robert 58.

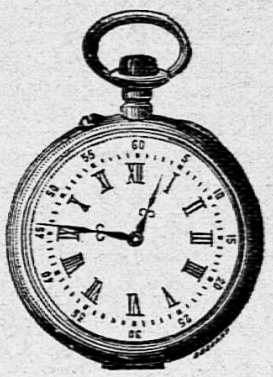

LAUSANNE
Place Centrale

Grand choix, toujours environ 1000 montres en magasin.

Chronomètres
Répétitions.

BIJOUTERIE OR 18 KARATS

Alliances — Diamants — Perles

Orfèvrerie et Bijouterie argent.

Les personnes du corps enseignant jouissent d'un escompte de 10 %.

Prix modérés — Garantie sur facture.

Maison de premier ordre et de confiance.

Envoi à choix dans toute la Suisse.

Prix spéciaux pour sociétés. Fabrication de tout décor désiré.
Montre unioniste, croix-bleue.
Spécialité de montres pour tireurs avec les médailles des tirs.