Zeitschrift: Domaine public
Herausgeber: Domaine public
Band: - (1980)
Heft: 548

Artikel: La circulaire et le presse-papier
Autor: [s.n.]
DOI: https://doi.org/10.5169/seals-1022410

Nutzungsbedingungen
Die ETH-Bibliothek ist die Anbieterin der digitalisierten Zeitschriften auf E-Periodica. Sie besitzt keine Urheberrechte an den Zeitschriften und ist nicht verantwortlich für deren Inhalte. Die Rechte liegen in der Regel bei den Herausgebern beziehungsweise den externen Rechteinhabern. Das Veröffentlichen von Bildern in Print- und Online-Publikationen sowie auf Social Media-Kanälen oder Webseiten ist nur mit vorheriger Genehmigung der Rechteinhaber erlaubt. Mehr erfahren

Conditions d'utilisation
L'ETH Library est le fournisseur des revues numérisées. Elle ne détient aucun droit d'auteur sur les revues et n'est pas responsable de leur contenu. En règle générale, les droits sont détenus par les éditeurs ou les détenteurs de droits externes. La reproduction d'images dans des publications imprimées ou en ligne ainsi que sur des canaux de médias sociaux ou des sites web n'est autorisée qu'avec l'accord préalable des détenteurs des droits. En savoir plus

Terms of use
The ETH Library is the provider of the digitised journals. It does not own any copyrights to the journals and is not responsible for their content. The rights usually lie with the publishers or the external rights holders. Publishing images in print and online publications, as well as on social media channels or websites, is only permitted with the prior consent of the rights holders. Find out more

Download PDF: 11.12.2025

ETH-Bibliothek Zürich, E-Periodica, https://www.e-periodica.ch

Encore ces quelques lignes de Martinet qui fixe, en conclusion, les rapports du «Matin» avec le parti socialiste: «Le Matin», à la fois journal engagé et journal indépendant. Ceux qui disent qu'il n'est pas un journal socialiste se trompent en ce sens qu'aucun quotidien ne fait autant que lui comprendre les nécessités des solutions socialistes. Mais ils lui rendent, en même temps, un fier service, car beaucoup de lecteurs lui retireraient leur confiance s'ils pensaient que «Le Matin» était susceptible de recevoir des consignes et d'édulcorer telle ou telle information sous le prétexte de ne pas gêner les formations politiques et syndicales qui lui sont proches.»

DÉMOCRATIE

La circulaire et le presse-papier

Comme ailleurs, les députés au Grand Conseil genevois sont la cible d'une publicité intensive, et calculée sur mesures ... et parfois, il faut l'avouer, inventive!

Voyez par exemple les efforts déployés par les promoteurs du gaz pour attirer l'attention sur leurs intérêts! Au cours d'une campagne soigneusement orchestrée et menée sur plusieurs mois, ces industriels-là ont fait parvenir aux représentants du peuple — en tout bien tout honneur, cela va de soi:

— un cube presse-papier taillé dans le minerai dont sont revêtues les conduites afin d'éliminer la déperdition du gaz dans l'environnement;

— un morceau de charbon qui, comme chacun sait, est à l'origine du gaz naturel;

— un verre à bière et une canette, en guise d'illustration de l'utilisation industrielle du gaz...

Face à une offensive d'une telle envergure, que vouliez-vous que fit l'industrie du mazout? Contre-attaquer, bien sûr. Mais qui a lu sa circulaire en deux couleurs?
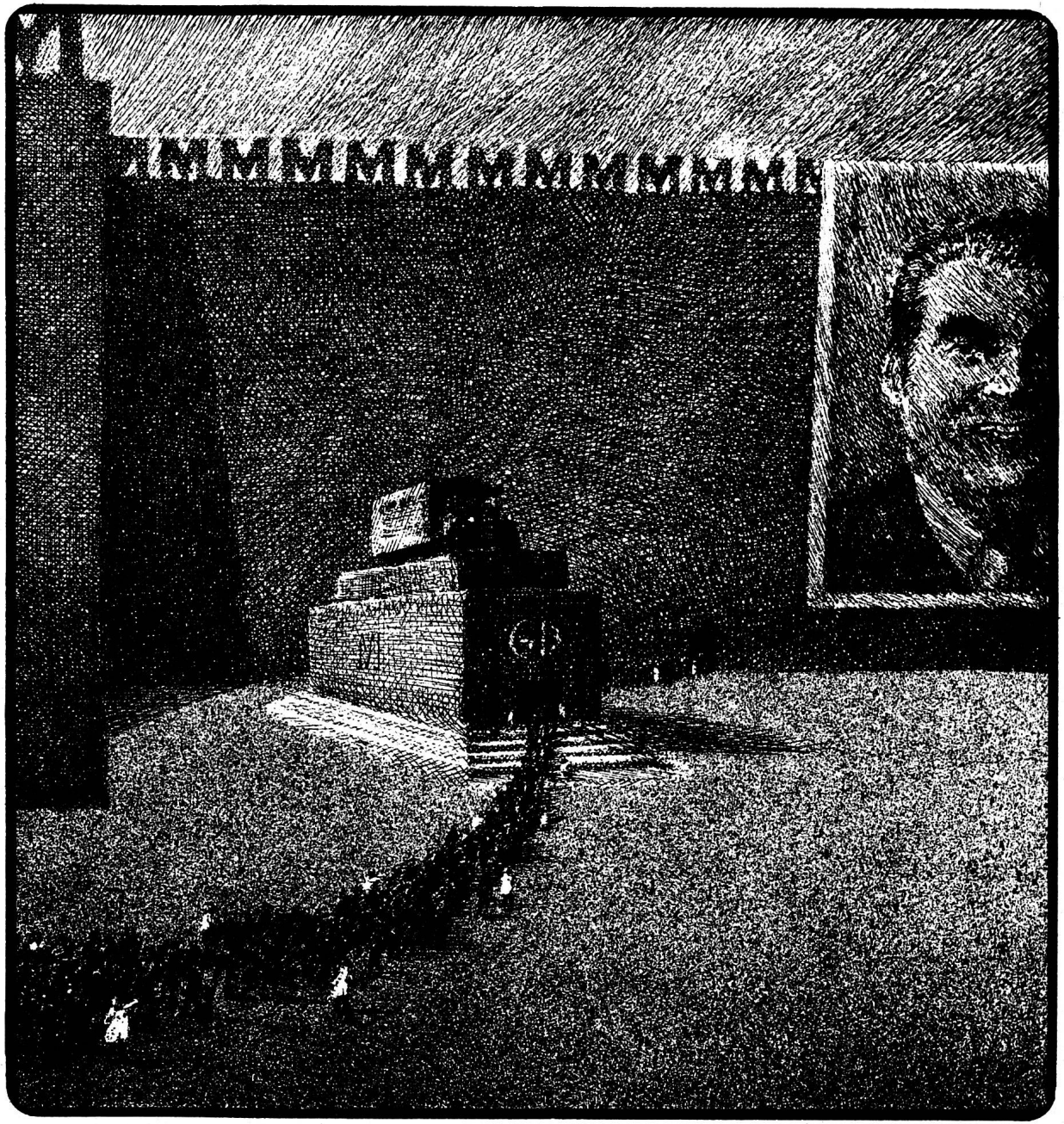
LE POINT DE VUE DE MARTIAL LEITER