Zeitschrift: Curaviva : Fachzeitschrift

Herausgeber: Curaviva - Verband Heime und Institutionen Schweiz

Band: 81 (2010)

Heft: 11: Dringend gesucht : Pflegepersonal : wer soll immer mehr Hochbetagte pflegen?

Rubrik: Firmennachrichten

Nutzungsbedingungen

Die ETH-Bibliothek ist die Anbieterin der digitalisierten Zeitschriften auf E-Periodica. Sie besitzt keine Urheberrechte an den Zeitschriften und ist nicht verantwortlich für deren Inhalte. Die Rechte liegen in der Regel bei den Herausgebern beziehungsweise den externen Rechteinhabern. Das Veröffentlichen von Bildern in Print- und Online-Publikationen sowie auf Social Media-Kanälen oder Webseiten ist nur mit vorheriger Genehmigung der Rechteinhaber erlaubt. Mehr erfahren

Conditions d'utilisation

L'ETH Library est le fournisseur des revues numérisées. Elle ne détient aucun droit d'auteur sur les revues et n'est pas responsable de leur contenu. En règle générale, les droits sont détenus par les éditeurs ou les détenteurs de droits externes. La reproduction d'images dans des publications imprimées ou en ligne ainsi que sur des canaux de médias sociaux ou des sites web n'est autorisée qu'avec l'accord préalable des détenteurs des droits. En savoir plus

Terms of use

The ETH Library is the provider of the digitised journals. It does not own any copyrights to the journals and is not responsible for their content. The rights usually lie with the publishers or the external rights holders. Publishing images in print and online publications, as well as on social media channels or websites, is only permitted with the prior consent of the rights holders. Find out more

Download PDF: 15.12.2025

ETH-Bibliothek Zürich, E-Periodica, https://www.e-periodica.ch

ABACUS Research mit neuer ERP-Software zum 25. Geburtstag

Das Ostschweizer Software Unternehmen hat zu ihrem 25-jährigen Firmenjubiläum mit ABACUS vi eine komplett Web-basierte ERP-Software auf den Markt gebracht. Sie ist für den Internet- und Intranet-Einsatz optimiert.

ABACUS vi setzt die Tradition der erfolgreichen ABACUS ERP-Software, die sich in über 35 000 Schweizer Unternehmen seit 25 Jahren bewährt hat und mit der die Herstellerin im Bereich Standard-Business-Lösungen für KMU helvetische Marktführerin geworden ist, mit einer neuen Generation Web-Software fort. Es handelt sich bei dieser neuen Version um die dritte Generation von ABACUS-Software. Für diese moderne und leistungsfähige ERP-Lösung wurde in über drei Jahren rund 300 Mannjahre an Entwicklung, Programmierung und Testing investiert. Sie ist eine vollständig neu in Internetarchitektur entwickelte ERP-Software. Sie baut auf den über viele Jahre gewachsenen Funktionalitäten auf und ist zu den vorherigen ABACUS-Programmversionen kompatibel.

Moderne Technologien und die Möglichkeit der ortsunabhängigen Nutzung der Software über das Internet bieten insbesondere Unternehmen mit verteilten Strukturen oder hoher Mobilität der Mitarbeiter einen markanten kommerziellen Nutzen.

Über ABACUS:

ABACUS Research AG ist ein Schweizer Softwareunternehmen mit über 200 Mitarbeitern, das seit 25 Jahren erfolgreich betriebswirtschaftliche Software entwickelt und heute in diesem Bereich Schweizer Marktführer ist. Die Programmpalette umfasst Module für die Fakturierung, Auftragsbearbeitung/PPS, Leistungs-/Projektabrechnung, Service- und Vertragsmanagement, Finanz-, Debitoren-, Kreditoren-, Anlagen- und Lohnbuchhaltung/HR und bietet Funktionen wie integrierte Kostenrechnung, Archivierung, Electronic Banking, Informationsmanagement, E-Commerce und E-Business. Zudem bietet ABACUS auch verschiedene Branchenlösungen an wie AbaBau für die Bauwirtschaft.

Die ABACUS-Software wird von bekannten Schweizer Treuhandgesellschaften eingesetzt und empfohlen.

www.abacus.ch

ABACUS business software

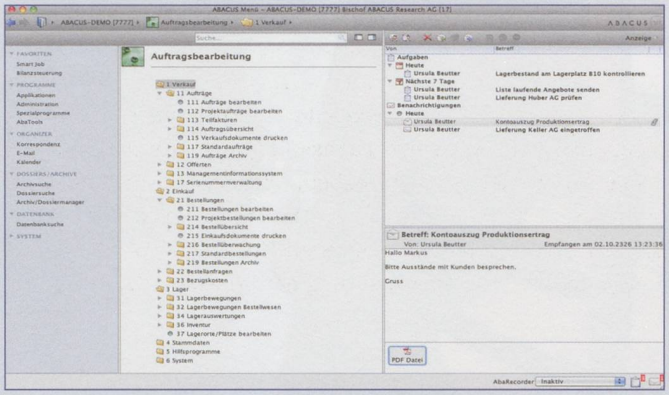

*Internet-basierte ERP-Software **ABACUS vi** mit integriertem Kommunikationsmodul für den Message-Austausch zwischen Programmanwendern.*

Eine saubere Sache

www.prochema.ch
PROCHEMA BAAR AG
Wasch- und Bügeltechnik · Ladeneinrichtungen
CH-6340 Baar
Falkenweg 11b
Telefon 041 768 00 50
Telefax 041 768 00 53
info@prochema.ch
Bügeltechnik in Perfektion!

Ein moderner Wäsche- und Bügelservice sorgt nicht nur für Hygiene sondern auch für das Wohlbefinden der Bewohner. Neuste Technik hilft bei der Reinigung Geld und Zeit zu sparen Zeit, für die Arbeit mit den Menschen.

Menschen, die in ein Heim einziehen, können oft kaum mehr mitnehmen, als ihre besten Kleidungsstücke. Wer Betagte pflegt, weiss um den Wert dieser Textilien. Der hauseigenen Wäscherei in Alten- und Pflegeeinrichtungen obliegt darum eine besondere Verantwortung. Sie sorgt für saubere Textilien und erhält den Wert der hochwertigen und teuren Gewebe. Das entlastet die Bewohner, steigert ihre Zufriedenheit und ihr Selbstbewusstsein. Frische Wäsche, fein gebügelt: das bedeutet ein Stück Lebensqualität. Niemand weiss das besser, als Daniel Riboni, Mitinhaber der Firma Prochema in Baar (ZG), einem der führenden Unternehmen in Sachen Textilreinigung, Wäscherei und Bügeltechnik für Hotels, Spitäler und Heime. «Wäschepflege kann über das übliche Mass hinausgehen und als besonderer Service für die Bewohner angeboten werden», sagt er.

Aus Erfahrung gut

Daniel Riboni führt das Familienunternehmen gemeinsam mit seinem Bruder Urs in zweiter Generation. Die beiden kennen die Wäschekörbe in Pflegeeinrichtungen darum von Kindesbeinen: Täglich fallen Wäscheposten aus den verschiedensten Artikeln und Materialien an – eine bunte Mischung aus Unterwäsche, Blusen, Hosen und Wollartikeln von den Bewohnern. Daneben Bettwäsche, Frottierwaren, Tischwäsche und Berufskleidung sowie stark verschmutzte Wäsche aus der Küche und dem Pflegebereich wie Inkontinenzartikel oder mikrobiell verunreinigte Textilien. Alles muss entsprechend behandelt werden – schnell, professionell, ökonomisch und ökologisch. Und vor allem so, dass ältere Menschen mit Vorerkrankungen und erhöhter Infektionsgefahr sich in ihrer Wäsche wohl und sicher fühlen können. Das verlangt viel Know-how. «Unser Unternehmen hat sich dieses Wissen in den vergangenen Jahrzehnten angeeignet – wir geben es gerne an unsere Kunden weiter», sagt Riboni. Dies gilt insbesondere im Bereich WetCare, der innovativen Nassreinigung, das mit dem Original Lanadol-Verfahren von Kreussler/Miele, seit 1991 die Ergänzung in der Textilpflege für Oberbekleidung darstellt.

Für Mensch und Umwelt

Kleinbetrieb oder die Grosswäscherei: Prochema hat mit seiner riesigen Apparate-Palette und seinen speziellen Reinigungsprodukten für jede Waschküche die massgeschneiderte Lösung. Vom Kleindampferzeuger und Bügeltisch über Finisher und Pressen bis zum Kleiderbügel verfügt Prochema als Generalvertreter der Qualitätsmarken von «Trevil», «Malavasi», «Kreussler», «Mawa» und «Giussani» über ein breites Sortiment. «Um beurteilen zu können, welches davon unserem Partner den grössten Nutzen bringt, beraten wir unsere Kunden gerne vor Ort und laden sie ein, Geräte in unserer Ausstellung zu testen», sagt Daniel Riboni. So lassen sich die Arbeitsabläufe optimieren sowie Wasser, Energie und Reinigungsmittel sparen. Profitieren können so nicht nur die Betriebe und ihre Bewohner sondern auch unsere Umwelt.

Prochema ist bekannt für seine Service-Leistungen. **«Wir sind immer für Sie da»**, sagt Daniel Riboni. **«Jederzeit und immer mit Volldampf!»**

Hier stellen CURAVIVA-Inserenten Produkte aus ihrem Angebot vor.
Die Rubrik liegt ausserhalb der redaktionellen Verantwortung.