Zeitschrift: Schweizer Heimwesen : Fachblatt VSA
Herausgeber: Verein für Schweizerisches Heimwesen
Band: 52 (1981)
Heft: 8

Anhang: VSA : Stellenvermittlung
Autor: Verein für Schweizerisches Heimwesen

Nutzungsbedingungen
Die ETH-Bibliothek ist die Anbieterin der digitalisierten Zeitschriften auf E-Periodica. Sie besitzt keine Urheberrechte an den Zeitschriften und ist nicht verantwortlich für deren Inhalte. Die Rechte liegen in der Regel bei den Herausgebern beziehungsweise den externen Rechteinhabern. Das Veröffentlichen von Bildern in Print- und Online-Publikationen sowie auf Social Media-Kanälen oder Webseiten ist nur mit vorheriger Genehmigung der Rechteinhaber erlaubt. Mehr erfahren

Conditions d'utilisation
L'ETH Library est le fournisseur des revues numérisées. Elle ne détient aucun droit d'auteur sur les revues et n'est pas responsable de leur contenu. En règle générale, les droits sont détenus par les éditeurs ou les détenteurs de droits externes. La reproduction d'images dans des publications imprimées ou en ligne ainsi que sur des canaux de médias sociaux ou des sites web n'est autorisée qu'avec l'accord préalable des détenteurs des droits. En savoir plus

Terms of use
The ETH Library is the provider of the digitised journals. It does not own any copyrights to the journals and is not responsible for their content. The rights usually lie with the publishers or the external rights holders. Publishing images in print and online publications, as well as on social media channels or websites, is only permitted with the prior consent of the rights holders. Find out more

Download PDF: 14.12.2025

ETH-Bibliothek Zürich, E-Periodica, https://www.e-periodica.ch

VSA

Verein für Schweizerisches Heimwesen

Nr. 8 August 1981 Laufende Nr. 570

Stellenvermittlung

Tel. 01 252 45 75

Sprechstunde für Stellensuchende:
Dienstag- und Donnerstagnachmittag. Voranmeldung unbedingt nötig.

Das Telefon kann an diesen Nachmittagen nicht bedient werden.

Postadresse: Stellenvermittlung VSA, Seegartenstrasse 2, 8008 Zürich, Tram 2 oder 4, Haltestelle Kreuzstrasse oder Feldeggstrasse

Vermittlung von Personal in Heime für Kinder, Jugendliche, Behinderte und Betagte

Insertionspreis, zweispaltige Millimeterzeile: Für VSA-Heime Fr. 1.30, für Nichtmitglieder Fr. 1.80. Inseratenannahme bis letzter Tag des Vormonats

Zweimalige Ausschreibung im Stellenanzeiger für Stellensuchende Fr. 25.—
Annahmeschluss: 24. des Vormonats

Vermittlungsgebühr: (Nur Arbeitgeber) Für VSA-Heime 8 Prozent; Nichtmitglieder 10 Prozent eines Monatslohnes brutto

Stellenanzeiger

Liste der offenen Stellen / Liste der Stellengesuche / Inserate

Stellengesuche

Die mit I/ bezeichneten Stellengesuche sind in dieser Nummer auch als Inserat zu finden.

A Lehrer(innen), Heilpädagogen(innen), Werklehrer(innen), Psychologen(innen), Werkmeister

23-A (7/8) **34jähriger Landwirt/Lehrer** sucht Stelle auf 1. Oktober 1981 in Heim mit Landwirtschaft und/oder Gärtnerei.

24-A (7/8) **Heilpädagogin/Psychologin (36)** sucht Stelle als Hilfsschul- oder Sonderschullehrerin auf Herbst 1981 oder Frühling 1982. Kantone Zürich/Aargau oder Luzern bevorzugt.

25-A (7/8) **Ing.-Techniker HTL/Maschinenmechaniker (30)** mit mehrjähriger Erfahrung in der Betreuung, Erziehung und Ausbildung einheimischer Afrikaner in Tanzania sucht möglichst bald **neues Wirkungsfeld im sozialen Bereich** (ev. als Leiter einer Heimwerkstätte oder -schule).

26-A (7/8) **Werklehrer (35) mit Heimerzieherausbildung** sucht ab Herbstferien 1981 Stelle (auch tage- oder stundenweise) an Heilpädagogischer Sonderschule, Heimschule oder Volksschule. Bevorzugt Region Uster—Rapperswil.

27-A (7/8) **Lehrerin (25),** soeben **heilpädagogische Ausbildung** beendet, sucht Beschäftigung als Lehrerin in einem Sonderschulheim (Raum Bern oder Basel) auf Herbst 1981 oder später. 1½ Jahre Heimerfahrung als Erzieherin.

28-A (8/9) **Dipl. Gymnastiklehrerin** mit Zusatzausbildung in Psychomotorik, bevorzugtes Gebiet im rhythmisch-musischen Bereich, möchte sich verändern. Ich arbeite gerne vielseitig, auch stundenweise oder halbtags.

29-A (8/9) Gesucht auf Herbst 1981 eine **Arbeit in der Aktivierungstherapie, Betreuung, Beratung** in einem Heim, Klinik oder einer Institution. Es könnte auch eine soziale Aufgabe in Verbindung mit administrativen Aufgaben sein. Ich (43) arbeitete mehrere Jahre in einer Kirchgemeinde in der Altersarbeit, mit Erwachsenen, Kindern, Jugendlichen. Nun arbeite ich in einem Altersheim in der Aktivierungstherapie und im Pflegedienst. Region SH, TG, ZH.

30-A (8/9) Angehender **Betriebsfachmann (26)** mit abgeschlossener Mechanikerlehre, 2 Jahren Praktika in offener und geschlossener Sozialarbeit, 1½ Jahren kaufmännische Tätigkeit sucht Stelle als **Gruppenleiter** in einer geschützten Werkstätte in der Inner- oder Ostschweiz.

31-A (8/9) **Kinderpsychologe (lic. phil.)** sucht ab sofort diagnostisch/therapeutische Aufgaben in Heimen mit verhaltensauffälligen Kindern (stundenweise/evtl. Teilzeitanstellung), möglichst Raum Zürich.

32-A (8/9) **Dipl. Heilpädagogin und Psychologin (lic. phil. I) (30)**, sucht Halbtagsstelle in Heim oder sozialer Institution. Stellenantritt Dezember 1981 oder nach Vereinbarung. Raum Zürichsee, Schwyz, Zug.

33-A (8/9) **Lehrerin (27)** sucht ab 1. September 1981 Stelle als Lehrerin oder Erzieherin im Raume Bern—Aarberg.

34-A (8/9) 30jähriger Mann, gelernter Spengler, mit mehrjähriger Erfahrung in Holzbearbeitung und Betreuung Behinderter, sucht **kreative Arbeit** in der Deutschschweiz. Es kommt in Frage: **Werkstatt oder Therapiegruppe,** geistigbehinderte Kinder oder Erwachsene, Alkoholiker, Drogenabhängige oder ähnliches, wichtig ist ein gutes Arbeitsklima. Arbeitsbeginn ab sofort möglich.

B Heimleitung, Verwaltung, Fürsorge, Sozialarbeit, Hausbeamtinnen, kaufmännische Angestellte, diverse Berufe

34-B (7/8) Habe mehrere Jahre Erfahrung als **Heimleiterin** und bin vertraut mit allen Arbeiten im Alters- und Pflegeheim. Bin anfangs 50 und suche eine **verantwortungsvolle Stelle** in Heim oder Privat.

35-B (7/8) Suche neuen Aufgabenkreis als **Heimleiter/Werkstattleiter** oder ähnliches in der Region

ZH/ZG/LU. Ich bin Mechaniker, habe mehrjährige Erfahrung als Gruppenleiter in Werkstatt für Behinderte und werde im Herbst 1981 die Ausbildung als Sozialarbeiter beenden. Eintritt sofort möglich.

36-B (7/8) 34jähriger Ingenieur (ETH), verheiratet, 2 Kinder, mit mehrjährigem Auslandaufenthalt, in ungekündigter Stellung, sucht Aufgabe als **Adjunkt** (auch kombiniert mit Gruppenarbeit) **in Heim für Kinder, Jugendliche oder Betagte** mit Möglichkeit einer berufsbegleitenden Ausbildung.

37-B (7/8) **29jährige kaufm. Angestellte** mit Erfahrung in der Alkoholfürsorge sucht auf August Bürostelle für 3½ bis 4 Tage in einem Heim irgendwelcher Art oder in psychologischer Beratungsstelle. Arbeitsgebiet: zwischen Solothurn und Egerkingen oder Umgebung.

38-B (8/9) **Heimleiter-Ehepaar** mit VSA-Heimleiterkurs und langjähriger Praxis sucht neuen Wirkungskreis im Kanton Bern.

39-B (8/9) Gesucht: **Stellvertretung der Heimleitung** zirka zweimal wöchentlich in kleinem Heim im Raum Zürich. Habe praktische Erfahrung in Haushalt und Küche sowie im Umgang mit Behinderten und Betagten. Eintritt nach Absprache.

40-B (8/9) Dipl. Kinderkrankenschwester mit Zusatzausbildung zur allgemeinen Krankenschwester, sehbehindert, mit entsprechender sozialer und beruflicher Rehabilitation (47) sucht **Stelle als Telefonistin und für einfache Büroarbeiten** in kleinem Spital, Pflege-, Alters-, Behinderten- oder Kinderheim. Raum Graubünden oder übrige deutschsprechende Schweiz.

41-B (8/9) **Sekretärin/Hausbeamtin (45)** sucht selbständige Aufgabe in Verwaltung mit Kontakt zu den Menschen, gute Sprachkenntnisse/Buchhaltung.

42-B (8/9) **Haushaltleiterin (23)** sucht Stelle evtl. als Aushilfe in Heim. Kanton Zürich bevorzugt.

C Erzieher(innen), Gruppenleitung, Kindergärtnerinnen, Krippengehilfinnen, Kinderpflegerinnen

84-C (7/8) **Heilpädagogin (25)** mit Spezialausbildung für Verhaltensauffällige, sucht Stelle als **Erzieherin** für 3 bis 4 Tage pro Woche in Grossfamilie oder Kleinheim. Zürich und Umgebung bevorzugt. Stellenantritt frühestens 1. Oktober 1981.

86-C (7/8) **Junglehrer (21)** mit Praktikum in einem Sonderschulheim für verhaltensauffällige Kinder sucht Tätigkeit als **Erzieher** in einem solchen Heim (ganze Schweiz). Eintritt auf 1. Januar 1982.

88-C (7/8) **Dipl. Erzieherin (23)**, Abschluss in Sozialpädagogik in Deutschland, englische Staatsbürgerschaft, mit 2jähriger Berufserfahrung in der Schweiz (Aufenthaltsbewilligung B) sucht dringend Stelle in Beobachtungsheim oder dergleichen, ev. auch Tagesheim für Behinderte. Eintritt sofort möglich.

89-C (7/8) **Haushaltungslehrerin (24)** sucht auf Oktober 1981 Stelle als **Erzieherin** in Heim oder sozialer Institution. Westschweiz bevorzugt. Französischkenntnisse vorhanden.

90-C (7/8) **Krippengehilfin (21)** sucht Stelle in Krippe, zu Kindern bis zu 4 Jahren, auf 1. September 1981. Schaffhausen und Umgebung.

91-C (7/8) **Kinderpflegerin (24)** mit Erfahrung als Familiengruppenleiterin sucht auf 1. Oktober 1981 neuen Wirkungskreis in Krippe oder Heim. Region rechtes Zürichseeufer ab Rapperswil, sowie Zürcher Oberland.

92-C (7/8) **Dipl. Kinderpflegerin (28, verh.)**, Erfahrung mit behinderten Kindern, sucht Teilzeitstelle als Betreuerin/Erzieherin in Heim für behinderte Kinder oder ähnliche Institution, im Raume Zürich, bevorzugt Nähe Oerlikon.

93-C (7/8) Suche Stelle als **Heimgehilfin oder Miterzieherin** in Kinderheim. Ich arbeite seit einem Jahr in einem Heim mit verhaltensauffälligen Kindern. Eintritt sofort möglich.

94-C (7/8) **Dipl. Heimerzieherin** (BSH Basel), mit Praxis, sucht Stelle in Basel oder Umgebung, vorzugsweise bei geistigbehinderten Erwachsenen oder Kindern, ev. in Tagesschule oder -heim.

95-C (8/9) **Kleinkinderpflegerin (28)** sucht Stelle zu Kleinkindern. Raum Basel bevorzugt.

96-C (8/9) **Kindergärtnerin (28)** sucht per Mitte November oder nach Vereinbarung Stelle in Krippe oder Heim zu Kindern bis zu 6 Jahren. Kanton oder Stadt Zürich bevorzugt.

97-C (8/9) Soziologe und Sozialpsychologe (mit Soziologiediplom), 40, verheiratet, sucht Stelle als **Erzieher oder Betreuer** bei verhaltensgestörten oder milieugeschädigten Jugendlichen, evtl. auf einer jugendpsychiatrischen Beobachtungsstation. Zürich, auch Westschweiz. Französische Grundkenntnisse vorhanden.

98-C (8/9) **Dipl. Erzieherin (23)** sucht Stelle bei geistig- oder körperlichbehinderten Kindern in der Ostschweiz. Antritt September 1981.

99-C (8/9) Verkäuferin (20) sucht Stelle als **Miterzieherin** für behinderte Kinder oder Jugendliche. Möchte berufsbegleitend Erzieherin lernen evtl. durch VPG. Einjährige Erfahrung. Raum Ostschweiz. Eintritt sofort möglich.

100-C (8/9) Handarbeitslehrerin (48) sucht **Wirkungskreis in Heim** usw. (Ergotherapiepraxis, Haushaltlehrmeisterin) als Praktikum **für Aktivierungstherapie.**

101-C (8/9) **Erzieherin (27)** sucht Stelle ab 1. Oktober 1981 oder nach Vereinbarung in Beschäftigungswerkstatt, Tagesheim, evtl. Kinderkrippe. Bern und Umgebung.

102-C (8/9) Ich bin 22jährig und suche **eine Halbtagsstelle** in einem Hort oder Heim für normalbegabte Kinder, möglichst in der Region Zürich. Bisher bin ich etwa 1½ Jahre als Schwesternhilfe tätig und habe auch schon in einer Kinderkrippe und im Kinderheim gearbeitet. Eintritt ab sofort möglich.

104-C (8/9) **Gruppenleiter (31)** mehrjährige Erfahrung mit verhaltensauffälligen Kindern, Heimumbauten, Heimleiterstellvertretung sucht Stelle als **Erziehungsleiter** oder Heimleiterstellvertreter (evtl. Heimleitung). Absolviere das letzte Semester Vorgesetzten-Seminar am IAP, Zürich.

105-C (8/9) Körperbehinderter (psychomotorische Störungen) **Heimerzieher (28),** Ausbildung in Bremgarten, mit Handelsschulausbildung sucht Stelle in einem Heim in Einzelförderung, Pflege oder Bürobetrieb. Heim für Erwachsene bevorzugt. Eintritt nach Vereinbarung.

106-C (8/9) **Dipl. Kinderkrankenschwester (32)** sucht für 3 Monate Anstellung in Kinderheim, wenn möglich bei gesunden Säuglingen. Eintritt sofort.

107-C (8/9) Suche Stelle als **Miterzieherin** auf den 1. September 1981 in einem Heim für Behinderte, Werkstatt oder Aussenwohngruppe.

108-C (8/9) Heilpädagoge (35) jugoslawische Staatsbürgerschaft, mit mehrjähriger Berufserfahrung sucht dringend Stelle als **Erzieher, Miterzieher oder Betreuer** in einem Heim für geistig- und körperlichbehinderte Kinder/Jugendliche. Stellenantritt nach Vereinbarung. (Keine Arbeitsbewilligung.)

109-C (8/9) Sozialpädagogin (27) sucht nach 3jähriger Tätigkeit als Erzieherin/Erziehungsleiterin in Therapieheim für sehr schwierige weibliche Jugendliche neue Stelle als **Erziehungsleiterin.** Ganze oder Teilzeitstelle. Antritt ab Januar 1982 möglich.

110-C (8/9) 25jährige Innendekorationsnäherin sucht Stelle **als Mitarbeiterin** in einem Heim für körperlich- und geistigbehinderte Kinder. Habe 9 Monate mit geistigbehinderten Kindern gearbeitet und besuche nebenbei den VPGe-Kurs 1. Region AG, SO, BE.

111-C (8/9) Suche Stelle als **Miterzieherin oder Betreuerin** in einem Kinderheim. Antritt 1. Oktober 1981. Habe 4 Jahre praktische Erfahrung (20jährig).

112-C (8/9) **Erzieherin (26)** sucht halbe evtl. ganze Stelle in Schulheim oder einer anderen sozialen Institution in der Region Bern—Thun auf Herbst 1981 oder nach Uebereinkunft. 4 Jahre Erfahrung bei behinderten Kindern als Gruppenleiterin. Würde auch eine Stellvertretung übernehmen.

D Heimgehilfinnen ohne Ausbildung, Praktikanten und Praktikantinnen

74-D (7/8) Gesucht **Vorpraktikum** für 6 Monate in Eingliederungsstätte für Behinderte. Möglichst im Kanton Luzern, für Fräulein (20). Bisherige Tätigkeit im Bankfach.

75-D (7/8) 18jährige Tochter sucht Stelle als **Praktikantin** in Kinderheim mit verhaltensauffälligen, normalbegabten Schulkindern. Ganze Schweiz. Eintritt sofort möglich.

76-D (7/8) 23jähriger sucht Stelle für **Kurzpraktikum/Aushilfe bis Ende September 1981** in Heim für Verhaltensauffällige oder Lernbehinderte. Innerschweiz oder ZH/AG. Beginne im Herbst Pädagogikstudium.

78-D (7/8) Kaufmännische Angestellte (21) sucht **Praktikumsstelle** in Heim für verhaltensauffällige Kinder oder geistigbehinderte Kinder/Jugendliche/Erwachsene. Region Zürich/Aargau und angrenzende Kantone. Eintritt Herbst 1981, evtl. früher.

80-D (7/8) Suche Stelle als **Heimgehilfin oder Praktikantin** in Kinderheim oder Kinderkrippe. Region Zürich/Uster. Sekretärin (28). Stellenantritt auf November 1981.

83-D (8/9) Wo erhalte ich die Möglichkeit, ein **Praktikum** im Umgang mit Kindern und Jugendlichen zu absolvieren? Ich bin 23 Jahre alt und möchte Jugendpsychologie studieren. Stellenantritt Mitte/Ende Oktober 1981.

84-D (8/9) Zur Vorbereitung für den Beruf als Kinderkrankenschwester suche ich (18) eine **Praktikumsstelle** in einem Kleinkinder- oder Säuglingsheim. Region Zürich oder Tessin. Französische und italienische Grundkenntnisse vorhanden. Eintritt: 1. September 1981.

86-D (8/9) Gesucht **Vorpraktikum** für zirka 6 Monate in Heim oder heilpädagogischen Kindergarten für geistigbehinderte Kinder möglichst in der Stadt Zürich. Ich (23) möchte nächsten Frühling den VPG-Kurs (3 Jahre) besuchen. Vorkenntnis vorhanden. Bisherige Tätigkeit: Sekretärin (Handelsdiplom). Eintritt sobald wie möglich.

87-D (8/9) Gesucht **Praktikumsstelle** für 6 bis 9 Monate per sofort in Heim für normalbegabte, verhaltensauffällige Kinder/Jugendliche. Region Bern oder Seeland bevorzugt. Bisherige Tätigkeit als Mechaniker. Ich bin 22 Jahre alt.

88-D (8/9) Suche Stelle als **Praktikantin (20)** für 18 Wochen in einem Heim für normalbegabte Kinder. Möchte später den Beruf der Kindergärtnerin erlernen. Eintritt: Oktober 1981.

89-D (8/9) 24jährige Röntgenassistentin sucht auf Oktober 1981 Stelle als **Praktikantin** in Kleinkinderheim oder Kinderheim. Region Graubünden bevorzugt.

90-D (8/9 21jährige kaufm. Angestellte (mit Spitalpraktikum und 9 Monaten Mithilfe in Familie mit 2 kleinen Kindern) sucht auf September 1981 Stelle als **Praktikantin** in Heim für normalbegabte, verhaltensauffällige Kinder/Jugendliche.

91-D (8/9) Angehender Sozialpädagoge (24), Diplom 1982 (Deutscher, ohne Arbeitsbewilligung) sucht **Praktikumsstelle** in einem Heim für verhaltensauffällige Jugendliche. Ich möchte nach meiner Ausbildung in dem Heim weiterarbeiten.

92-D (8/9) Ich (30, weiblich) suche auf 1. Oktober 1981 oder später **Stelle als Praktikantin** in einem Kinder- oder Jugendheim. Ich habe etwas Erfahrung mit Behinderten. Region Bern bevorzugt. Ich habe eine Lehre als Chemie-Laborantin absolviert.

92-D (8/9) Suche Stelle als **Praktikantin (20)** in Heim oder Kinderhaus für normalbegabte, verhaltensschwierige oder milieugeschädigte Kinder oder Jugendliche, im Kanton Zürich. Habe bereits ein 6monatiges Praktikum in einem Kinderhaus absolviert.

E Pflegeberufe, Spitalhilfen, Köchinnen, Hausangestellte, Hausburschen usw.

32-E (7/8) Wo ist unsere Chance? Aufgeschlossenes (CH) Paar sucht neuen Arbeitsplatz mit 3—4-Zimmerwohnung. Er: **Koch (34).** Sie: **Haushaltungsschule St. Chrischona,** mehrere Jahre Altersheimerfahrung (25). Ortsunabhängig. Eintritt September 1981.

33-E (8/9) **Tüchtiger Koch (57)** mit Heimerfahrung sucht Stelle. Eintritt nach Vereinbarung. Raum Luzern.

34-E (8/9) Ehepaar, Er: Krankenpfleger FA SRK (26) mit 1½ Jahren Abendhandelsschule und Schüler des Vorgesetzten-Seminars, sucht Stelle als **Leiter des Pflegedienstes** mit Stellvertretung der Heimleitung in Alters- und/oder Pflegeheim, im Raum ZH/SG/AG/BE/LU. Sie: **Krankenpflegerin FA SRK** (24) sucht Stelle im selben Heim als Krankenpflegerin evtl. als Stationsleiterin.

35-E (8/9 Gehilfin (47) mit 5jähriger Heimerfahrung im Hausdienst und Service sucht **verantwortungsvolle und abwechslungsreiche Aufgabe** als Stütze der Heimleitung. Raum Kanton Aargau, Zürich (ohne Stadt) bevorzugt. Eintritt ab Oktober 1981 möglich.

36-E (8/9) **Alleinkoch** (Küchenchef, 35) sucht sofort oder nach Vereinbarung **Stelle in Heim** oder Pflegeheim, evtl. Klinik. Möglichst Zentralschweiz.

Offene Stellen

Erziehungsheim Sommerau | 4444 Rümlingen

sucht auf Herbst 1981 (15. 10. oder 1. 11. 81) einen

Heimerzieher

(bei guter Eignung als Gruppenleiter) in 3er-Team zu acht Knaben im Schulalter.
Wir bieten selbständige Mitarbeit, fachliche Beratung und Unterstützung und zeitgemässe Anstellungsbedingungen.

Wir nehmen an, Sie haben die nötige Berufserfahrung und pädagogisches Geschick, um mit unseren Knaben und Mädchen den richtigen Umgang zu finden.

Fühlen Sie sich für diese anspruchsvolle soziale Arbeit geeignet, dann bitten wir Sie um Ihre schriftliche Bewerbung.

Telefonische Auskunft gibt gerne

Herr S. Grossenbacher, Heimleiter,
Tel. 061 98 37 78.

Stiftung
Behindertenbetriebe im
Kanton Schwyz
6430 Schwyz

BSZ

Für unser kleines Wohnheim in Einsiedeln suchen wir auf Anfang Oktober 1981 eine vielseitige

Mitbetreuerin

Erwartungen:
- Erfahrung und Freude im Umgang mit geistigbehinderten Jugendlichen und Erwachsenen
- Ausbildung im sozialen Bereich (VPG, HE, usw.)
- «Plausch am Huushalte»

Wenn Sie sich von diesen Aufgaben angesprochen fühlen, freuen wir uns auf Ihren Anruf. Wir geben Ihnen Gelegenheit, die Stelle vor Ihrer Bewerbung zu besichtigen.

Auskunft:
Peter Wahli, Geschäftsführer BSZ, Telefon 043 21 43 50 oder
Behindertenwohnheim Tel. 055 53 23 68.

Bewerbungen:
Mit den üblichen Unterlagen und Angabe des Lohnanspruches bis spätestens 24. August 1981 an:
BSZ-Geschäftsleitung, Schlagstrasse 89, 6430 Schwyz.

Das **Alters- und Pflegeheim «zur Hard» in Birsfelden** sucht auf den 1. Januar 1982 einen

Heimleiter

für das seit sechs Jahren bestehende Heim. In der Altersabteilung finden 52 Pensionäre Aufnahme und die Pflegeabteilung bietet 30 Plätze an. Ausserdem stehen 16 Zweizimmer- und 32 Einzimmerwohnungen zur Verfügug.

Wir erwarten:
- Diplom-Abschluss als Sozialarbeiter oder Heimerzieher/evtl. Psychologe
- Fähigkeit zur selbständigen Führung des Heimes in fachlicher, personeller und organisatorischer Hinsicht
- Kaufmännische und betriebswirtschaftliche Kenntnisse
- Erfahrung im Umgang mit älteren Mitmenschen

Wir bieten:
- Anstellung und Entlöhung gemäss den kantonalen Ansätzen
- Eine komfortable 6-Zimmerwohnung
- Zusammenarbeit mit dem Stiftungsrat und der Heimkommission

Bewerbungen mit den üblichen Unterlagen sind einzureichen bis zum 30. 8. 1981 an den

Stiftungsratspräsidenten, W. Vögtli, Eichenstrasse 1, 4127 Birsfelden, telefonisch erreichbar unter der Nummer 061 41 76 66 oder 061 52 02 81.

Pestalozzihaus Schönenwerd
Schülerheim der Stadt Zürich, 8607 Aathal

Zur Ergänzung unseres Mitarbeiterteams suchen wir nach Uebereinkunft

Erzieher

mit entsprechender Ausbildung und Erfahrung für ein Dreierteam zur Betreuung von Schülern (Sonderklasse D) im Alter von 10 bis 17 Jahren, in altersmässig gemischter Gruppe von 9 Knaben.

Die Anstellungsbedingungen richten sich nach dem städtischen Reglement.

Weitere Auskunft erteilt

Hans Berger, Pestalozzihaus Schönenwerd
8607 Aathal, Tel.01 932 24 31.

Wir suchen auf 1. Oktober 1981 je eine/n

Erzieherin/Erzieher

für die Mitbetreuung der Gruppen unserer grösseren Mädchen beziehungsweise Knaben. Einreihung in die staatlichen Besoldungsklassen. Gut geregelte Freizeit. Zeitgemässe Sozialleistungen.

Bewerbungen sind zu richten an die Leitung der Taubstummen- und Sprachheilschule 3084 Wabern/Bern, die gerne weitere Auskünfte erteilt. Tel. 031 54 24 64.

Sonderschulheim Rütimattli

Zur Ergänzung unseres Mitarbeiterteams suchen wir

Heimerzieherin

oder

Heimerzieher

als Gruppenleiter(in) oder Miterzieher(in).

Termin: 19. Oktober oder nach Vereinbarung. Die gemischten Wohngruppen von acht Kindern werden im ausserschulischen Zeitraum von einer Gruppenleiterin, einer Miterzieherin und einer Praktikantin betreut. Unsere Wohngruppen sind in der Gestaltung ihrer Aufgabe recht selbständig.

Das Aufgabengebiet umfasst:
— Individuelle Betreuung der Kinder
— Gestaltung der Gruppenunternehmungen
— Elternkontakte
— Leitung der Wohngruppe
— Anleitung von Praktikanten

Wir erwarten:
— abgeschlossene Ausbildung als Heimerzieher(in)
— Freude und Interesse an der Arbeit mit behinderten Kindern
— etwas Humor
— Selbständigkeit und Verantwortungsbewusstsein
— Bereitschaft zur Teamarbeit

Wir bieten:
— vielseitige, abwechslungsreiche Tätigkeit
— zeitgemässe Anstellungsbedingungen
— gute Sozialleistungen
— Supervision
— geregelte Arbeitszeit (5-Tage-Woche)
— 10 Wochen Ferien, inklusive Ueberzeitkompensation

Diese selbständige Stelle bietet Gelegenheit, durch eigene Initiative und Ideen am weiteren Aufbau unserer Institution mitzuarbeiten.

Interessenten erteilen wir gerne weitere Auskünfte.

Schulheim Rütimattli, 6072 Sachseln, Telefon 041 66 42 22, O. Stockmann, Heimleiter.

Schulheim für Knaben Aarwangen bei Langenthal

In unserem Heim betreuen wir schulpflichtige Knaben, die wegen Lern-, Verhaltens- und Beziehungsbehinderungen eingewiesen wurden.

Zur Ergänzung unseres Erzieherteams suchen wir eine initiative, tragfähige Persönlichkeit als

Erzieher

Aufgabenbereich:
Betreuung und Förderung der Knaben in der schulfreien Zeit bei Spiel, Sport und sinvoller praktischer Beschäftigung.
Mitarbeit in einer Bubengruppe.
Entlastung des Heimleiters.

Wir erwarten:
Abgeschlossene Ausbildung als Heimerzieher oder Heilpädagoge.
Aktive Kontaktfreudigkeit.
Fähigkeit zu positiver Zusammenarbeit.

Anstellungsbedingungen:
Nach kantonal-bernischem Dekret.
Kompensation der Ueberzeit während der Schulferien.

Auf Wunsch preisgünstige 4-Zimmer-Wohnung.

Anfragen und Bewerbungen sind zu richten an:
Hans Gfeller, Vorsteher Kant. Schulheim, 4912 Aarwangen, Tel. 063 22 22 08.

Unser kleines Heim mit 10 schulpflichtigen Kindern sucht

Erzieherin/Erzieher

Aufgabenbereich:
— Betreuung einer Bubengruppe (5 Knaben im Alter von 12 bis 15 Jahren)
— Alltagserziehung, Freizeitbetreuung, Aufgabenhilfe
— zum Teil auch Betreuungsaufgaben bei der zweiten Gruppe (Freizeitbetreuung)
— vielseitige Einsatzmöglichkeiten in einem Kleinheim, in welchem auch ein Teil der anfallenden Hausarbeiten gemeinsam besorgt wird.

Wir bieten einen Lohn nach kantonalem Reglement, 5-Tage-Woche, zeitgemässe Anstellungsbedingungen.

Bewerberinnen/Bewerber mit Heimerzieherausbildung, richten ihre Anfrage und Anmeldung an die Leitung des

Kinderheims Weidhalde, 8493 Saland, Tel. 052 46 10 15).

Kinderdörfli Rathausen, Emmen

Auf 15. Oktober 1981 oder nach Uebereinkunft suchen wir

Erzieher oder Erzieherin

für eine Gruppe von acht Knaben und Mädchen.

Das Kinderdörfli Rathausen ist ein Schulheim für normalbegabte und lernbehinderte Kinder mit Verhaltensstörungen. Es liegt etwas ausserhalb Luzern in ruhiger, aber verkehrsgünstiger Lage. Auf unseren Gruppen arbeiten zwei Erzieher(innen) und ein/eine Praktikant(in).

Neben guten Anstellungsbedingungen und zeitgemässer Besoldung können wir enge Zusammenarbeit mit dem Psychologen und Supervision anbieten. Da wir zurzeit eine Neukonzeption erarbeiten, würde es uns freuen, Mitarbeiter zu finden, die daran mitgestalten möchten. Gerne erwarten wir Ihren Anruf oder Ihren Besuch.

Nähere Auskünfte erteilen:

J. Bieri, Heimleiter, Madeleine Leu und Lydia Geisseler, Erzieherinnen, Tel. 041 55 68 22.

Schriftliche Bewerbungen richten Sie bitte an:

J. Bieri, Kinderdörfli Rathausen, 6032 Emmen.

Das **Bürgerliche Waisenhaus Basel** sucht für seine Lehrlingsgruppe auf Herbst 1981 einen

Gruppenleiter/Erzieher

Die Betreuung der acht bis zehn Lehrlinge umfasst neben der psychosozialen Begleitung die Förderung der Aussenkontakte, enge Zusammenarbeit mit Lehrmeistern und Fachleuten pädagogisch/psychologischer Richtung.

Falls Sie über eine geeignete Ausbildung, resp. über entsprechende Erfahrung verfügen, würden wir uns über Ihre Anfrage oder Anmeldung freuen.

Wir bieten:
— eine zurzeit relativ homogene Gruppe
— psychologische Beratung und Mitarbeit
— Entlöhnung und Sozialleistungen nach baselstädtischem Besoldungsgesetz
— zeitgemässe Regelung der Ferien und Freizeit

Anfragen und Anmeldungen an:

Walter Asal, Waisenvater, Bürgel. Waisenhaus, Postfach, 4005 Basel, Tel. 061 32 36 70.

Töchterheim Hirslanden, 8008 Zürich
Witellikerstrasse 45, Tel. 01 53 15 70

Wir sechs Meitli und zwei Erzieher suchen als Ergänzung in unsere Wohngruppe eine aktive, kooperative, belastbare Persönlichkeit als

Erzieher/Erzieherin

Interessenten melden sich bitte bei

Frau H. Widmann, Gruppenleiterin, oder Frau E. Rubin, Heimleitung.

Sonnenhof
Kinder- und Jugendpsychiatrisches Zentrum
9608 Ganterschwil

Neben unserer bisherigen Tätigkeit als Beobachtungs- und Therapiestation für Kinder stehen wir vor der Realisierung eines neuen Behandlungskonzeptes für normalbegabte Jugendliche.

Suchen auch Sie diese Herausforderung?

Möchten Sie mit uns einen neuen Weg in der Betreuung, Behandlung und Eingliederung von psychisch- und verhaltensauffälligen Jugendlichen ab 15 Jahren gehen? Sagt Ihnen die selbständige Leitung einer Aussenwohngruppe für Jugendliche ausserhalb der Institution zu? Legen Sie Wert auf die Mitarbeit in einem interdisziplinären Fachteam?

Für die aktive Mitarbeit in Aufbau und Gestaltung dieser auch für uns neuen Aufgaben suchen wir auf Frühjahr 1982:

Leiter-Ehepaar für eine Aussenwohngruppe

Wir stellen uns für diese Aufgabe ein initiatives, mitmenschlich engagiertes und fachlich ausgebildetes Ehepaar (1½ Stellen) vor. Wir erwarten von Ihnen Bereitschaft zur Teamarbeit und die Bereitschaft, in Zusammenarbeit mit einem Erzieher in Ausbildung (BAH) eine Gruppe von sechs Jugendlichen zu betreuen.

Wir bieten:
— gute Wohnmöglichkeiten
— der Funktion entsprechend fortschrittliche Besoldung und Sozialleistungen
— selbständige Aufgabe
— Weiterbildungsmöglichkeiten

Für weitere Auskünfte und Bewerbungen wenden Sie sich bitte an

R. Widmer, Heimleiter, Sonnenhof, Kinder- und Jugendpsychiatrisches Zentrum, 9608 Ganterschwil, Tel. 073 33 26 33.

Das **Landheim Brüttisellen** sucht nach Uebereinkunft

Erzieherin

zur Ergänzung des Erzieherteams für eine Gruppe von 6 bis 8 Jugendlichen.

Wir sind ein Kleinheim für verhaltensauffällige männliche Jugendliche im Alter zwischen 16 bis 20 Jahren.

Sie sollten mindestens 24 Jahre alt sein und über eine pädagogische Ausbildung verfügen.

Verantwortungsbereite, teamfähige und einsatzfreudige Mitarbeiterin findet bei uns ein befriedigendes Arbeitsfeld.

Wenn Sie unsere Arbeit interessiert, rufen Sie uns an. Herr O. Kliem (Heimleiter) oder Herr H. Moser (Gruppenleiter) geben gerne Auskunft.

Landheim Brüttisellen, Baltenswil,
8303 Bassersdorf, Tel. 01 836 54 54.

Sozialamt der Stadt Zürich
Jugendamt I

Wir suchen zur Ergänzung unserer Erzieher-Teams eine

Erzieherin

und einen

Erzieher

für je eine Gruppe altersgemischter Mädchen und Buben, die die öffentlichen Schulen besuchen, und Jugendlicher, die der Fremdbetreuung bedürfen.

Wir bieten pädagogische und psychologische Beratung, Supervision und Fortbildungsmöglichkeiten.

Teamfähige Persönlichkeiten mit einer abgeschlossenen Ausbildung in Heimerziehung, Sozialarbeit oder Heilpädagogik und entsprechender Erfahrung bitten wir, mit uns Kontakt aufzunehmen.

Nähere Auskunft erteilt:
P. Sonderegger, Siedlungsleiter,
Jugendsiedlung Heizenholz, Regensdorferstrasse 200, 8049 Zürich, Tel. 01 56 01 60.

Anmeldungen mit Bildungsgang, Zeugnisabschriften, Referenzangaben und Foto sind zu richten an das Jugendamt I der Stadt Zürich, Stauffacherstrasse 94, Postfach, 8026 Zürich.

Städtisches Jugendheim
Bern

Ein Heim — auch unser «Jugi» — ist keine fassbare Grösse. Es steckt voller Ueberraschungen und unberechenbarer Ereignisse. Das Jugendheim hat für die Kinderfürsorge Bern eine aussergewöhnlich vielseitige Aufgabe zu erfüllen.

Unser Anliegen ist es, für sofort oder nach Uebereinkunft einen fröhlichen und auch selbstkritischen

Heimerzieher

zu finden, welcher gewillt ist, zusammen mit zwei Erzieherinnen eine Gruppe von maximal sieben normalbegabten, zum Teil verhaltensauffälligen Mädchen und Knaben zu betreuen.

Gerne informieren wir Sie bei einem Besuch über unser Heim und die Anstellungsbedingungen.

Jugendheim der Stadt Bern,
Huberstr. 30, 3008 Bern, Tel. 031 25 95 95,
A. Jenni, Heimleiter.

Basel Stadt

Der Sozialpädagogische Dienst der Schulen des Kantons Basel-Stadt sucht für die **Schule der Asthmatherapiestation Castelmont in Davos Platz** einen/eine

Primarlehrer/in

für die 1. bis 4. Klasse. Voraussetzungen sind eine Zusatzausbildung als Sonderklassenlehrer und/oder entsprechende Schulerfahrung.

Es ist eine Abteilung von maximal 12 Kindern, die einen therapeutischen Aufenthalt von ein bis drei Jahren verbringen, nach Basler Lehrplan zu unterrichten. Die psychischen und somatischen Probleme der Kinder verlangen psychologisches und therapeutisches Verständnis und die Bereitschaft zur Zusammenarbeit mit dem Mitarbeiterteam im Heim.

Eintritt: Mitte Oktober 1981 oder nach Uebereinkunft.

Auskünfte erteilen:
Dr. phil. Jakob Lerch, Leiter der Asthmatherapiestation Castelmont, 7270 Davos Platz, Tel. 083 3 30 28.
E. Zussy, Sozialpädagogischer Dienst der Schulen Basel-Stadt, Tel. 061 21 84 78.

Schriftliche Bewerbungen mit Lebenslauf, Diplom- und Zeugniskopien sind zu richten an das Erziehungsdepartement, Personal-Sekretariat II, Postfach, 4001 Basel (Kennwort SDS CA).

Personalamt Basel-Stadt

Sonnenhof
Kinder- und Jugendpsychiatrisches Zentrum
9608 Ganterschwil

Für die Mitarbeit in einer Aussenwohngruppe für Jugendliche ab 15 Jahren suchen wir auf Frühjahr 1982:

Erzieher

(berufsbegleitende Ausbildung möglich)

Wir erwarten:
— pädagogische Ausbildung oder
— abgeschlossene Berufsausbildung in irgend einem Beruf

Wir bieten:
— berufsbegleitende Ausbildung
— gute Besoldung (auch während der Ausbildung)
— Weiterbildungsmöglichkeiten
— Zusammenarbeit mit Jugendpsychiatern, Psychologen, Heilpädagogen, Sozialarbeitern, Erziehern, Lehrern.

Für weitere Auskünfte und Bewerbungen wenden Sie sich bitte an

R. Widmer, Heimleiter, Sonnenhof, Kinder- und Jugendpsychiatrisches Zentrum, 9608 Ganterschwil, Tel. 073 33 26 33.

Stiftung Ref. Lehrlings- und Jungmännerhaus Zürich

sucht auf Frühjahr 1982 für das Lehrlingshaus Eidmatt in Zürich 7

Heimleiter-Ehepaar

Unser Haus bietet 30 Lehrlingen und jungen Männern, welche nicht im Elternhaus wohnen können, ein Heim.

Von den Heimeltern erwarten wir
— Christliche Grundhaltung
— Freude und Erfahrung im Umgang mit Jugendlichen
— Einsatzbereitschaft und Belastbarkeit

Die Ehefrau soll nach Massgabe ihrer Möglichkeiten die Arbeit mitgestalten.

Wir bieten:
— Selbständige Arbeit
— Lohn nach Vereinbarung
— 4-Zimmerwohnung im Hause

Bewerbungen mit den üblichen Unterlagen sind zu richten an den

Präsidenten des Stiftungsrates: M. Stehle, Burstwiesenstrasse 20, 8055 Zürich, Tel. 01 33 28 91 oder 33 00 55.

Auskunft erteilen auch die bisherigen Heimeltern, M. Nänni, Eidmattstr. 45, 8052 Zürich, Tel. 01 47 55 80.

Die **Aargauische Stiftung für cerebral gelähmte Kinder** sucht für ihre Tagesschule im **Schulheim für körperbehinderte Kinder, Aarau**

2 dipl. Erzieherinnen

Das als Tagesschule und Wocheninternat konzipierte Schulheim betreut gegenwärtig 46 schulbildungsfähige körperbehinderte Kinder. Moderne Anstellungsbedingungen, regelmässige Arbeitszeit und vor allem die Kinder und unser Team erwarten Sie.

Stellenantritt per 19. 10. 1981 oder nach Uebereinkunft.

Wenn Sie Freude am Tagesschulbetrieb haben, so rufen Sie uns an oder reichen Sie Ihre schriftliche Bewerbung ein. Fräulein Recher oder Herr Erne geben Ihnen gerne weitere Auskünfte.

Schulheim für körperbehinderte Kinder, Fröhlichstrasse 12, 5000 Aarau, Tel. 064 24 49 19.

Sozialamt der Stadt Zürich
Jugendamt I

Wir suchen für unser Durchgangsheim Florhof (für Schulkinder) im Zentrum von Zürich

Erzieher/in

sowie

Erzieher/in

als Stellvertreter(in) des Heimleiters.

Die Arbeit ist anspruchsvoll und setzt Erfahrung in Heimerziehung und Teamfähigkeit voraus.

Anstellung nach der stadtzürcherischen Besoldungsverordnung.

Nähere Auskunft erhalten Sie durch den Heimleiter, R. Pizzolato, Durchgangsheim Florhof, Florhofgasse 7, 8001 Zürich, Tel. 01 251 34 55, privat 01 252 71 12.

Schriftliche Bewerbungen mit kurzem Lebenslauf, Kopien von Ausbildungsausweisen und Zeugnissen mit Referenzangabe bitte an das Jugendamt I, Stauffacherstrasse 94, Postfach, 8026 Zürich.

Kinderheilstätte Bad Sonder, 9053 Teufen
(5 Autominuten von St. Gallen)

Auf 1. Oktober 1981 oder nach Uebereinkunft suchen wir

Kinderpflegerin
Logopädin
Praktikantin

Unser Kinderheim betreut zirka 25 zum Teil körperbehinderte, milieugeschädigte und verhaltensauffällige Kinder im Alter von 7 bis 17 Jahren.

Anstellungsbedingungen gemäss Reglement des Kantons St. Gallen.

Weitere Auskünfte erteilt gerne
Hp. Zingg, Heimleiter, Tel. 071 27 74 62

Schriftliche Bewerbungen mit den üblichen Unterlagen richten Sie an

Hp. Zingg, Postfach 886, 9001 St.Gallen.

ALTERS-UND PFLEGEHEIM **ROSENBERG** ALTDORF

Wir eröffnen im Januar 1982 unser neues Altersheim mit einer Pflegestation. Möchten Sie unsere Mitarbeiterin werden?

Wir suchen

dipl. Krankenschwestern
Pflegerinnen FA SRK
Spitalgehilfinnen

Gerne orientieren wir Sie über die näheren Bedingungen.

Wir bieten:
Zeitgemässe Entlöhnung, gute Anstellungsbedingungen, geregelte Arbeitszeit, fortschrittliche Sozialleistungen.

Reichen Sie Ihre Bewerbung ein an

Otto Jauch, Hotel Schlüssel, 6460 Altdorf,
Präsident der Verwaltungskommission,
Tel. 044 2 10 02.

Heim Sunnegarte, 3074 Muri bei Bern

Gesucht

Pflegerin/Erzieherin

(eventuell auch ohne spezielle Ausbildung) in kleines Wohnheim für geistigbehinderte Jugendliche und Erwachsene.

Heim Sunnegarte, Gartenstrasse 17, 3074 Muri bei Bern, Tel. 031 52 27 29.

BÜRGERGEMEINDE LUZERN

Mit der Inbetriebnahme von zwei neuen Heimen wird die Verwaltungsorganisation für
- das **Betagtenzentrum Dreilinden** (200 Betten in Alterswohnheimen, 17 Pflegebetten und 16 Alterswohnungen) sowie
- das **Alterswohnheim Wesemlin** (Neubau mit 111 Betten)

zusammengelegt und neu konzipiert.

Für die administrative Leitung dieser Betriebe suchen wir einen

Verwalter

Wir erwarten:
- Ausbildung, die den Anforderungen eines Heimverwalters gerecht wird
- Freude im Umgang mit älteren Menschen
- Talent für Personalführung und Organisation
- Kaufmännische und wirtschaftliche Kenntnisse

Wir bieten:
- zeitgemässe Anstellungsbedingungen nach Regulativ
- Pensionskasse
- 4- bis 5-Zimmer-Wohnung

Ferner ist für das neue **Alterswohnheim Wesemlin** die Stelle einer

Hausmutter

zu besetzen. Die Hausmutter ist für die betriebliche Leitung des neuen Heimes verantwortlich. Sie hat im Heim zu wohnen (2½-Zimmer-Wohnung steht zur Verfügung).

Stellenantritt: 1. März 1982 (eventuell früher).

Bewerbungen mit den üblichen Unterlagen sind für beide Stellen umgehend zu richten an:

Bürgerratskanzlei Luzern, Postfach 154,
6000 Luzern 4.

Werkstube und Wohnhaus
für Geistigbehinderte, 4058 Basel

Zur Erweiterung unseres Teams suchen wir

Erzieherin oder Pflegerin

In unserem Haus wohnen 10 geistigbehinderte Jugendliche und Erwachsene. Zusammen mit unseren Schützlingen besorgen wir den Haushalt und arbeiten in der Werkstube.

Verantwortungsbewusste, teamfähige und einsatzfreudige Mitarbeiter finden bei uns ein vielseitiges und befriedigendes Tätigkeitsfeld.

Bewerbungen bitte an:

Werkstube und Wohnhaus
für Geistigbehinderte,
Peter-Rot-Strasse 18, 4058 Basel,
Tel. 061 26 53 53.

Stiftung für Behinderte
Arbeitszentrum Wettingen
5430 Wettingen, Kirchstrasse 18

Unser neues Wohnheim wurde im Juli 1981 mit zwei kleinen Gruppen eröffnet. Es bietet 50 behinderten Erwachsenen Platz. Geistig- und Körperbehinderte finden im Heim eine Wohn- und Lebenssituation, welche ihnen eine möglichst grosse Selbstentfaltung erlaubt.

Infolge weiterer Neuaufnahmen suchen wir für Herbst 1981 und Anfang 1982

Gruppenleiter/in

und

Hilfsgruppenleiter/in

welchen wir die Betreuung von Behinderten in Wohngruppen anvertrauen möchten.

Wir erwarten:
- Erfahrung im Umgang mit geistig- und körperlich behinderten Erwachsenen
- Freude an der Freizeitgestaltung mit Behinderten
- Teamfähigkeit

Wir bieten:
- Weitgehend selbständige Tätigkeit in modernem Heimbetrieb
- Zeitgemässe Anstellungsbedingungen
- Gut ausgebaute Sozialleistungen
- Möglichkeit zur Weiterbildung
- Wohnmöglichkeit in separatem Neubau

Anfragen und schriftliche Bewerbungen mit den üblichen Unterlagen richten Sie bitte an

Frau M. Koller, Wohnheim Kirchzelg,
St. Bernhardstrasse 38, 5430 Wettingen,
Tel. 056 26 19 28.

Heimstätte Sonnegg, 3123 Belp

Wir suchen für unseren heiminternen Kindergarten (Dorfkinder) eine erfahrene

Erzieherin/ Kindergärtnerin

Aufgabenkreis: Einführung unserer 15- bis 17-jährigen Töchter in die Welt des vorschulpflichtigen Kindes und dessen sinnvolle Betreuung und Beschäftigung (Halbtagsstelle). Mithilfe bei allen Erziehungsarbeiten, Betreuung einer Tochter als Bezugsperson. Voraussetzung: gute Teamfähigkeit.

Wir bieten vielseitige, interessante Arbeit, Entlöhnung nach kantonalen Richtlinien, Weiterbildung.

Bewerbungen sind mit den üblichen Unterlagen zu richten an:

Leitung der Heimstätte Sonnegg in Belp.

Stadtzürcherische
Sonderschule Ringlikon
Uetlibergstrasse 45
8142 Uitikon
01/54 07 47

In unserem Sonderschulheim betreuen wir normalbegabte Knaben und Mädchen im Primarschulalter, die uns wegen Lern-, Verhaltens- und Beziehungsstörungen eingewiesen werden. Für die Arbeit in der Beobachtungsstation suchen wir einen

Erzieher

Stellenantritt sofort oder nach Vereinbarung. Wir bieten Ihnen selbständige Arbeit in einem Team von qualifizierten Mitarbeitern, fortschrittliche Anstellungsbedingungen nach den stadtzürcherischen Regelungen, Arbeitsort in der Nähe der Stadt Zürich, externes Wohnen, Weiterbildungsmöglichkeiten, Supervision.

Von Ihnen erwarten wir eine Heimerzieherausbildung an einer Schule für soziale Arbeit oder gleichwertige Ausbildung, Einsatzfreudigkeit, Teamfähigkeit, Bereitschaft zur Gruppensupervision.

Rufen Sie uns bitte an, damit wir Ihnen weitere Auskünfte geben und einen Termin für ein Gespräch vereinbaren können. Unsere Telefonnummer: 01 54 07 47, intern 36.

Die Bewerbung mit den üblichen Unterlagen richten Sie bitte an

Herrn Werner Püschel, Schul- und Heimleiter, Sonderschule Ringlikon, Uetlibergstr. 45, 8142 Uitikon.

Heilpädagogische Sonderschule der Nathalie-Stiftung

Wir suchen auf Beginn des Herbstquartals (19. Oktober 1981) heilpädagogisch ausgebildete

Lehrerin

in eine Schulgruppe von vier zum Teil mehrfachbehinderten Kindern im Alter von 6 bis 10 Jahren.

Anstellungsbedingungen nach kantonalem Reglement.

Anfragen sind zu richten an die

Heilpädagogische Sonderschule
der Nathalie-Stiftung, Nussbaumallee 4,
3073 Gümligen, Tel. 031 52 51 91.

Sonnenhof
Kinder- und Jugendpsychiatrisches Zentrum
9608 Ganterschwil

Neben unserer bisherigen Tätigkeit als Beobachtungs- und Therapiestation für Kinder stehen wir vor der Realisierung eines neuen Behandlungskonzeptes für normalbegabte Jugendliche.

Sind auch Sie an einer individuellen Eingliederung von Jugendlichen interessiert?

Sagt Ihnen eine individuelle, schulische, handwerkliche und kreative Tätigkeit in einem neu gestalteten Schul- und Therapiezentrum zu?

Für die aktive Mitarbeit in Aufbau und Gestaltung dieser auch für uns neuen Aufgaben suchen wir auf Frühjahr 1982:

1 Lehrer
1 Werklehrer

Wir stellen uns für diese Aufgabe einen initiativen, mitmenschlich engagierten und fachlich vorgebildeten Mitarbeiter vor. Wir erwarten von Ihnen Bereitschaft zur Teamarbeit mit Jugendpsychiatern, Psychologen, Heilpädagogen, Sozialarbeitern, Erziehern, Lehrern.

Wir bieten:
— gute Wohnmöglichkeiten
— der Funktion entsprechend fortschrittliche Besoldung und Sozialleistungen
— selbständige Aufgabe
— Weiterbildungsmöglichkeiten

Für weitere Auskünfte und Bewerbungen wenden Sie sich bitte an

R. Widmer, Heimleiter, Sonnenhof, Kinder- und Jugendpsychiatrisches Zentrum,
9608 Ganterschwil, Tel. 073 33 26 33.

Zur Unterstützung der Hausmütter unserer Kinder- und Jugendhäuser (Haushalt, evtl. Mitbetreuung) suchen wir per sofort oder nach Uebereinkunft

Praktikantinnen
Helferinnen

Mindestalter 20 Jahre.

Kinderdorf Pestalozzi, Trogen
Tel. 071 94 14 31, intern 17

Sozialamt der Stadt Zürich
Jugendamt I

Wir suchen für unser Jugendheim Rivapiana in Minusio bei Locarno auf den 1. Oktober 1981 oder nach Vereinbarung 2 team- und tragfähige

Erzieherinnen
oder
Erzieher

für den Aufbau einer dritten Wohngruppe mit 8 bis 9 Mädchen und Buben im Primarschulalter.

Diplom einer Erzieherschule oder ähnliche Ausbildung und Erfahrung erwünscht.

Verpflegung im Heim, Unterkunft im Personalhaus. Anstellung nach der stadtzürcherischen Besoldungsverordnung.

Der Heimleiter, A. Müller, steht für ein unverbindliches Gespräch und Besichtigung des Heimes gerne zur Verfügung. Telefonieren Sie ihm unter Nr. 093 33 22 37.

Schriftliche Bewerbungen mit kurzem Lebenslauf, Kopien von Ausbildungsausweisen und Zeugnissen mit Referenzangabe an das

Jugendamt I, Stauffacherstrasse 94, Postfach,
8026 Zürich, Tel. 01 241 97 02.

Alterswohn- und Pflegeheim «Weihermatt»
8902 Urdorf

Für das im Bau befindliche neue Altersheim in Urdorf mit 59 Pensionärbetten und einer Leichtpflegeabteilung mit 25 Betten, das voraussichtlich im Herbst 1982 eröffnet wird, suchen wir ein initiatives

Heimleiter-Ehepaar

(eventuell Heimleiter oder Heimleiterin)

Wir erwarten:
- Freude, Einfühlungsvermögen und Verständnis für die Arbeit mit Betagten
- Ausbildung, die den Anforderungen eines Heimleiters gerecht wird
- Organisationstalent für den gesamten Heimbetrieb
- Fähigkeit zur Personalführung
- administrative und kaufmännische Kenntnisse

Wir bieten:
- modernes, nach den neuesten Erkenntnissen konzipiertes Heim
- selbständige, verantwortungsvolle Tätigkeit
- zeitgemässe Anstellungsbedingungen
- moderne 4½-Zimmer-Wohnung im Hause

Stellenantritt: Januar 1982 oder nach Vereinbarung.

Handschriftliche Bewerbungen mit den üblichen Unterlagen sind bis 4. September 1981 zu richten an:

Gemeindeverwaltung Urdorf, Baukommission Altersheim, Postfach, 8902 Urdorf.

Diakoniewerk Neumünser Zollikerberg

Gesucht
per sofort oder nach Vereinbarung eine

Mitarbeiterin für unsere Lingerie

(kleines Team) mit entsprechenden Vorkenntnissen, vorzugsweise 30- bis 40jährig.

Auskünfte:
Schwester Rose Menzi, Diakoniewerk Neumünster, 8125 Zollikerberg, Tel. 01 65 33 22, intern 3026.

Schulheim Dielsdorf für Cerebralgelähmte

Wir suchen auf Oktober oder später eine

Gruppenleiterin

mit abgeschlossener Ausbildung als Erzieherin, Psychiatriepflegerin oder Krankenschwester zur Leitung einer Gruppe von acht mehrfachbehinderten Jugendlichen. Wir sind ein Wocheninternat mit total neun Wohngruppen. Internes oder externes Wohnen möglich.

Wir freuen uns auf Ihre Antwort und sind zu weiteren Auskünften gerne bereit.

Schulheim Dielsdorf für Cerebralgelähmte, 8157 Dielsdorf, Tel. 01 853 04 44

Stationsleiter/innen

übernehmen auf unserer Chronischkrankenabteilung die Führung, Pflege und Betreuung einer Gruppe von zirka 10 bis 15 betagten, kranken und behinderten Pensionären.

Für diese anspruchsvolle, selbständige Aufgabe suchen wir

Krankenschwestern/-pfleger AKP
Psychiatrieschwestern/-pfleger
Krankenpfleger/innen FA SRK
Hauspflegerinnen

welche über gutes Einfühlungsvermögen und Freude am Umgang mit älteren Menschen verfügen.

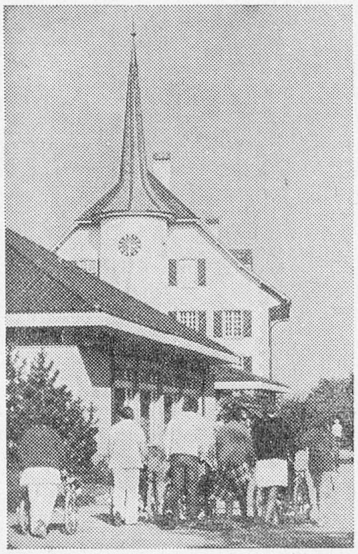

PFLEGE HEIM RIGGISBERG

Gerne erteilen wir Ihnen weitere Auskünfte über den Aufgabenbereich und unsere fortschrittlichen Anstellungsbedingungen.

Mittelländisches Pflegeheim, 3132 Riggisberg, Tel. 031 80 02 74 (Hr. E. Frey)

Die **Jugendpsychiatrische Klinik der Universität Bern, Neuhaus, in Ittigen,** sucht auf 1. Oktober 1981 oder nach Uebereinkunft eine

dipl. Erzieherin

(auch Sozialarbeiterin oder Lehrerin)

als Gruppenleiterin.

Aufgabenbereich:
Leitung einer Gruppe von 5 bis 6 Kindern mit Verhaltens- und Lernstörungen. Enge Zusammenarbeit mit den andern Erziehern, Praktikanten, heilpädagogischen Lehrern, Kindergärtnerin (heiminterne Schule und Kindergarten), Jugendpsychologe, Jugendpsychiatern, Sozialarbeitern.

Heiminterne Weiterbildung, günstige Ferienregelung, kein Wohnen im Heim, kein Nachtdienst, Besoldung nach kantonaler Regelung, übliche Sozialleistungen.

Bitte Bewerbungen mit den entsprechenden Unterlagen und kurzem handschriftlichem Lebenslauf an die

Heimleitung, Untere Zollgasse 99, 3063 Ittigen.

Pflegeheim Altstätten (SG)

Für die pflegerische und organisatorische Leitung unseres Pflegeheimes mit 76 Betten für Chronischkranke suchen wir einen

Heimleiter

oder eine

Heimleiterin

Anforderungen
Wir denken an eine Persönlichkeit, die einen Pflegeberuf gründlich erlernt hat und in der Lage ist, eine leitende Stellung mit viel Verantwortung zu übernehmen. Ausserdem setzen wir Geschick im Umgang mit Patienten und den Mitarbeitern sowie organisatorische Fähigkeiten und Einsatzfreude voraus.

Wir bieten
eine selbständige Tätigkeit und zeitgemässe Anstellungsbedingungen im Rahmen der kantonalen Dienst- und Besoldungsordnung.

Stellenantritt
Der Stellenantritt soll auf Frühjahr 1982 erfolgen.

Bewerbungen
Sie können uns unverbindlich anrufen und eine Besprechung vereinbaren. Die Bewerbungen mit den üblichen Unterlagen sind zu richten an:
Pflegeheim Altstätten (SG)
Verwaltung, 9450 Altstätten, Tel. 071 76 11 22.

Sozialamt
der Stadt Zürich

Wegen Pensionierung der bisherigen Leiterin suchen wir für das städtische JUGENDHEIM HOENGG in Zürich

Heimleiterin

oder

Heimleiter

oder

Heimleiter-Ehepaar

Aufgabengebiet:
Leitung des Heimes mit 18 vorschulpflichtigen und im Unterstufenschulalter stehenden Kindern, die den öffentlichen Kindergarten oder die Stadtschulen besuchen und Führen von zirka zehn Mitarbeitern.

Anforderungen:
Tragfähige, aufgeschlossene, kontaktfreudige Persönlichkeit, Freude und Erfahrung in der Erziehung kleiner Kinder und Fähigkeit zur Personalführung und Leitung eines Heimbetriebes. Fachausbildung und Heimerfahrung erwünscht.

Besoldung:
Anstellung nach der stadtzürcherischen Besoldungsverordnung, Pensionskasse, Unfall- und auf Wunsch Krankenversicherung. Externe Wohnung an schöner Lage in Höngg vorhanden.

Eintritt:
Nach Vereinbarung.

Nähere Auskunft:
C. Signer, Chef des Jugendamtes I, Telefon 01 241 97 02.

Bewerbungen:
Handschriftliche Bewerbungen mit Beilage des Lebenslaufes, Kopien von Ausbildungsausweisen und Zeugnissen und Foto bis Ende August 1981 an den

Vorstand des Sozialamtes, Frau Stadträtin Dr. E. Lieberherr, Amtshaus Helvetiaplatz, Postfach, 8026 Zürich.

Den Offerten

keine Originalzeugnisse

beilegen!

Kant. Arbeitserziehungsanstalt Uitikon

Unsere strafrechtlich eingewiesenen jungen Männer (Durchschnittsalter 20) brauchen menschlich qualifizierte Betreuer, die ihnen bei der Verarbeitung ihrer grossen persönlichen Probleme Rahmen, Halt und Rat geben können.

Zur Ergänzung unserer Erzieherequipe suchen wir für baldmöglichen Eintritt

Erzieher/Erzieherin

Psychisch robuste Persönlichkeiten (Mindestalter 25) mit Erfahrung im Umgang mit Jugendlichen, Lehrlingen, Patienten, die auch bereit sind, unregelmässige Arbeitszeiten in Kauf zu nehmen (Sonntagsdienste, Uebernachtungen, Früh- und Spätdienste) erteilen wir gerne nähere Auskünfte über Aufgaben und Arbeitsbedingungen.

Melden Sie sich bei der

Direktion der Kant. Arbeitserziehungsanstalt, 8142 Uitikon, Tel. 01 54 63 00.

Schulheim Kronbühl
Christlich geführtes Sonderschulheim für mehrfach behinderte Kinder

Für die körperbehinderten Kinder unserer Unterstufe suchen wir auf Mitte Oktober eine tüchtige

Lehrkraft

mit heilpädagogischer Ausbildung (es ist möglich, diese später nachzuholen).

Wem es Freude bereitet, sich in die Welt der Behinderten einzufühlen und wer gerne im Team mit Therapeuten und Erziehern zusammenarbeitet, wende sich bitte an den Heimleiter

Heini Gertsch, Schulheim, 9302 Kronbühl, Tel. 071 24 41 81.

Er freut sich auf Ihre Bewerbung oder Anfrage.

Pestalozziheim Redlikon, 8712 Stäfa

Für unser Erziehungsheim mit interner Schule suchen wir auf den Herbst 1981

Koch/Köchin

zur selbständigen Führung der Küche.

Wir bieten fortschrittliche Anstellungsbedingungen gemäss Reglement der Stadt Zürich.

Ueber den Aufgabenbereich unterhalten wir uns gerne mit Ihnen persönlich.

Interessiert es Sie, diese Aufgabe zu übernehmen, freuen wir uns auf Ihren Anruf und Ihre Bewerbung.

Pestalozziheim der Stadt Zürich
A. und J. Mattle-Kindler, Redlikon
8712 Stäfa (ZH), Tel. 01 926 59 85

Pestalozziheim Buechweid Russikon

sucht auf Oktober oder nach Vereinbarung

Gruppenleiter

und

Praktikanten/innen

zur Ergänzung der Dreierteams, die unsere Wohngruppen von 8 bis 9 Kindern betreuen. Als Gruppenleiter erwarten wir einen offenen, selbständigen Mitarbeiter mit entsprechender Ausbildung und Freude an Sport und handwerklicher Betätigung.

Die Praktikanten(innen) sollten mindestens 19 Jahre alt sein.

Bieten können wir ein interessantes Wirkungsfeld in Zusammenarbeit mit Kinderpsychiater und Therapeuten, optimale Anstellungsbedingungen (9 Wochen Ferien) sowie grosszügige Räumlichkeiten (Hallenbad).

Besoldung gemäss kantonalen Richtlinien.

Gerne erteilen wir Ihnen weitere Auskünfte oder nehmen ihre Bewerbung entgegen.

M. Huber, Buechweid, 8332 Russikon, Telefon 01 954 03 55.

Behinda Schwamendingen
(am Stadtrand von Zürich)

Wir sind eine Gruppe von geistigbehinderten Jugendlichen und Erwachsenen und wohnen in einem Kleinwohnheim. Wir werden von einer Gruppenleiterin und einer Praktikantin betreut. Wir suchen noch

1 Miterzieher

(mit Erzieher- oder VPG-Diplom)

auf bald, spätestens auf den Herbst 1981, der mit der Gruppenleiterin zusammen die Verantwortung für uns übernehmen will.

Wenn Sie sich interessieren, wenden Sie sich an P. Rosebrock, Heimleiter, Telefon 01 40 26 18, oder B. Krähenmann, Gruppenleiterin, Telefon 01 40 73 22.

Ein persönliches Gespräch wird dann Gelegenheit bieten, über Anforderungen und Angebote zu sprechen.

Kanton St. Gallen
Jugendheim Platanenhof

Haben Sie Interesse an der Arbeit mit Jugendlichen? Könnte Sie eine anspruchsvolle erzieherische Aufgabe begeistern? Das Jugendheim Platanenhof in Oberuzwil erfährt gegenwärtig Um- und Neubauten. Unter anderem wird ab Frühjahr 1982 das erste ostschweizerische

Durchgangsheim für männliche Jugendliche

von 13 bis 18 Jahren mit 18 Plätzen eröffnet. Diese neue Abteilung bietet vielseitige Möglichkeiten zu einem weitgehend selbständigen Einsatz bei sozial benachteiligten, teils entwicklungsgestörten Jugendlichen in deren Schulung, aktiven Beschäftigung sowie Freizeitgestaltung. Wenn Sie sich als bereits ausgebildete oder eventuell als zukünftige

Erzieher/Erzieherin

von dieser neuen Aufgabe angesprochen fühlen, freuen wir uns über Ihre Kontaktnahme. Für den neuen Mitarbeiterstab ist ein Einführungskurs über die spezifischen Betreuungsaufgaben vorgesehen. Besoldung und Sozialleistungen nach kantonaler Dienst- und Besoldungsordnung. Umfassendere Auskünfte erteilt Ihnen gern die Heimleitung des Platanenhofes in 9242 Oberuzwil, Tel. 073 51 33 51.

Heimgarten Aarau

Wir suchen auf 1. Oktober 1981 oder nach Uebereinkunft eine

Mitarbeiterin

die für die Küche verantwortlich ist (Mindestalter 20 Jahre).

Sie sollten Freude haben, für eine Heimfamilie von 27 leicht behinderten Frauen und Töchtern zu kochen. Moderne Küche.

Anmeldungen sind zu richten an die Heimleitung:

Frau M. Scherrer, Konradstrasse 11,
5000 Aarau, Tel. 064 22 18 92.

Sozialamt
der Stadt Zürich

Für das Beobachtungs- und Erholungsheim Celerina (GR) suchen wir

Heimleiter

oder

Heimleiterin

Aufgabengebiet:
Leitung des Beobachtungs- und Erholungsheims für schulpflichtige Kinder, vorwiegend der Oberstufe. Platzzahl zurzeit 18. Interne Schule mit zwei Abteilungen: Unter/Mittel- und Oberstufe.

Anforderungen:
Tragfähige, aufgeschlossene und kontaktfreudige Persönlichkeit. Fähigkeit zum Aufbau und zur Führung eines Heimbetriebes mit zirka zehn Mitarbeitern. Fachausbildung und Heimerfahrung.

Besoldung:
Im Rahmen der städtischen Besoldungsverordnung. Pensionskasse, Unfall- und auf Wunsch Krankenversicherung. Unterkunft im benachbarten Personalhaus.

Eintritt:
Nach Vereinbarung, so bald wie möglich.

Nähere Auskunft:
Durch C. Signer, Chef des Jugendamtes I,
Tel. 01 241 97 02.

Bewerbungen:
Handschriftlich mit Beilage von Lebenslauf, Zeugniskopien und Foto bis Ende August 1981 an den
Vorstand des Sozialamtes, Frau Stadträtin Dr. E. Lieberherr, Amtshaus Helvetiaplatz, Postfach, 8026 Zürich.

Alters- und Pflegeheim «Brüggli», 4657 Dulliken

Wir suchen für sofort oder nach Uebereinkunft

dipl. Krankenschwester

(Ausländer nur mit Bewilligung)

als Leiterin unserer Pflegeabteilung mit 20 Betten sowie für die pflegerische Betreuung der Kranken im Altersheim. Besoldung und weitere Anstellungsbedingungen möchten wir gerne persönlich mit Ihnen besprechen.

Nähere Auskünfte erteilt Ihnen gerne die Heimleitung, Tel. 062 35 47 47.

Schriftliche Bewerbungen mit den üblichen Unterlagen sind an den Präsidenten der Heimkommission zu richten:

Herrn Ph. Baumann, Alte Landstrasse 20, 4657 Dulliken.

Heim für Behinderte Sonnenhalde St. Gallen

In unser Wohnheim suchen wir eine

Gruppenleiterin

Aufgabenbereich:
- Führung einer Wohngruppe mit 9 geistigbehinderten Töchtern (drei davon sind auf den Fahrstuhl angewiesen)
- Freizeitgestaltung
- pädagogische Betreuung und Förderung

Wir bieten zeitgemässe Anstellungsbedingungen. Die Arbeitszeit ist klar geregelt.

Sie können Ihrem Wunsch entsprechend intern oder extern wohnen.

Für Mithilfe auf der Wohngruppe suchen wir zudem eine

Praktikantin

Der Posten eignet sich gut als Einstieg in die Arbeit mit Geistigbehinderten.

Weitere Auskunft erteilt gerne:
Die Heimleitung des Heims für Behinderte Sonnenhalde, Sonnenhaldenstrasse 59, 9008 St. Gallen, Tel. 071 25 63 68.

BERGHEIM, 8707 Uetikon am See

Auf unsern Pflegestationen leben vorwiegend Betagte. Wir pflegen und begleiten sie. Wir suchen

Mitarbeiterinnen

und

Mitarbeiter

die sich mit uns dieser nicht immer leichten Aufgabe stellen. Als Heimgehilfin/Heimgehilfe führen wir Sie in eine Tätigkeit ein, die Ihnen viele Erfahrungen vermittelt. Vorkenntnisse sind nicht unbedingt nötig.

Verlangen Sie unverbindlich unsere Unterlagen oder ein einführendes Gespräch.

BERGHEIM, 8707 Uetikon am See, Psychiatrisches Wohn- und Pflegeheim, Tel. 01 920 40 66.

Sozialamt der Stadt Zürich
Riebach Städt. Beobachtungsheim für Töchter

Wir suchen zur Ergänzung unseres Teams eine

Erzieherin

eventuell einen

Erzieher

Wir sind eine sonderpädagogisch-psychiatrische Beobachtungsstation für 9 verhaltensauffällige Mädchen im Alter von 14 bis 18 Jahren, welche für eine stationäre Abklärung und Berufsfindung bei uns wohnen.

Die Betreuung dieser Jugendlichen ist eine interessante, vielfältige, nicht immer einfache Aufgabe. Deshalb suchen wir eine offene, umstellungsbereite und verantwortungsbewusste Mitarbeiterin.

Vorteilhaft erscheint uns eine Ausbildung in Heilpädagogik oder Psychiatriepflege, Heimerfahrung und Erfahrung im Umgang mit Jugendlichen.

Eintritt nach gegenseitiger Vereinbarung.

Besoldung im Rahmen der städtischen Besoldungsverordnung.

Nähere Auskunft erteilt die Heimleiterin, Frau Rosmarie Häberli, Tel. 01 251 64 00.

Bewerbungen mit Beilage des Lebenslaufs, Kopien von Ausbildungsausweisen und Zeugnissen an folgende Adresse einreichen:

Riesbach, Städt. Beobachtungsheim für Töchter, Neumünsterstrasse 2, 8008 Zürich.

Altersheim Chlösterli
Unterägeri, Zug

Wir suchen per 1. August oder nach Uebereinkunft

1 Krankenschwester
1 Krankenpflegerin FA SRK

Wir bieten gute Anstellungsbedingungen, 5-Tage-Woche in neuzeitlich eingerichtetem Heim (internes Wohnen). Gerne erwarten wir Ihre Anfrage oder Offerte.

Heimleitung Altersheim Chlösterli,
6314 Unterägeri, Tel. 042 72 25 65.

Sprachheilschule Stäfa

Auf Mitte Oktober suchen wir für eine Gruppe von zirka acht normalbegabten, sprachbehinderten Kindern (vorwiegend Knaben) im Alter von 6 bis 11 Jahren eine fröhliche, verantwortungsbewusste

Erzieherin

Wir bieten sehr selbständiges Arbeitsgebiet und 12 Wochen Ferien. Besoldung nach dem Reglement der Stadt Zürich. Wocheninternat.

Unser Heim liegt an sehr zentraler Lage direkt am Zürichsee.

Wir freuen uns auf Ihren Anruf.

Sprachheilschule in Stäfa, Seestrasse 101,
8712 Stäfa, Tel. 01 926 13 28.

Demokratisch-kreative Schule

WER möchte sich in unserem Wocheninternat als

Betreuer/in

engagieren? Wir suchen eine **qualifizierte** Persönlichkeit, der Arbeit auch Selbstentfaltung bedeuten soll.

Als Aufgabe wartet die ausserschulische Betreuung von acht Kindern im Primarschulalter (Montag bis Freitagmittag) und die gemeinsame Gestaltung ihrer Freizeit.

Gerne schicken wir Interessenten, die sich angesprochen fühlen, Unterlagen.

Demokratisch-kreative Schule
5047 Schiltwald-Walde, Tel. 064 83 10 83

Altersheim Neumünster, Zürich

Für unser an günstiger Verkehrslage gelegenes, modernes Altersheim (160 Pensionäre) suchen wir

dipl. Krankenschwester
Krankenpflegerin FA SRK

Aufgabengebiet: Pflege und Betreuung unserer Pensionäre im Altersheim und/oder auf der Pflegestation.

Ueber den Aufgabenbereich sowie die Anstellungsbedingungen unterhalten wir uns gerne mit Ihnen persönlich.

Wenn Sie Freude am Pflegen und der Betreuung unserer Betagten haben, melden Sie sich.

Auf Wunsch: Unterkunft und Verpflegung im Personalhaus.

Eintritt: sofort oder nach Vereinbarung.

Nähere Auskünfte erteilt Ihnen gerne die

Verwaltung Altersheim Neumünster,
Minervastrasse 144, 8032 Zürich,
Tel. 01 53 67 16 (von 08.00—12.00 und 14.00 bis 18.00 Uhr).

Stiftung Schloss Turbenthal

sucht eine ausgewiesene, erfahrene

Gruppenleiterin

eventuell

Gruppenleiter

Wenn Sie bereit sind, eine gemischte Gruppe mit erwachsenen, mehrfachbehinderten Gehörlosen zu begleiten, den Gruppenmitgliedern zu möglichst viel Selbständigkeit und Erwachsensein zu verhelfen und wenn Sie zudem Freude haben und befähigt sind, uns beim Realisieren von neuen Strukturen im Heim zu helfen, dann rufen Sie uns doch bitte an.

Für ein unverbindliches Gespräch stehen Ihnen die Heimleiter Werner und Heidi Haldemann-Tobler gerne zur Verfügung.

Stiftung Schloss Turbenthal
Schweiz. Heim und Werkstätten für Hörbehinderte, 8488 Turbenthal,
Tel. 052 45 25 03

Wir suchen zur Ergänzung unseres Leiterteams der Pension IRIS (45 Betten) per Januar 1982 (eventuell Februar) eine selbständige

Hausbeamtin

(Stellvertretung der Hausleitung) sowie eine

Alleinköchin

die ihren Beruf liebt.

Es handelt sich bei beiden Stellen um Jahresstellen.

Wir erwarten die Bereitschaft, sich in unserer christlichen Gemeinschaft zu engagieren.

Wir freuen uns auf Ihr Telefon oder Ihren Brief.

Bibellesebund, Römerstrasse 151, 8404 Winterthur, Tel. 052 27 48 01 (Peter Hoppler verlangen).

Sonderschule Kinderheim Kriegstetten

Acht Kinder unseres Sonderschulheimes für schulbildungsfähige Geistigbehinderte brauchen ab Spätsommer oder Herbst eine/n verständnisvolle/n

Erzieherin oder Erzieher

Möchten Sie sich hier engagieren und in einem Dreierteam mit viel Eigenverantwortung und Selbständigkeit eine familienähnliche, alters- und geschlechtsvermischte Wohngruppe mitbetreuen?

Rufen Sie uns für weitere Auskünfte doch bitte an: Christian Ramseyer, Heimleiter, Sonderschule Kinderheim, 4566 Kriegstetten, Telefon 065 35 14 14.

Altersheim Neumünster

Wir suchen für unser Altersheim mit zirka 160 Pensionären

Haus- und Küchenangestellte

Sie finden bei uns ein gutes Arbeitsklima und zeitgemässe Lohnbedingungen.

Anfragen und Bewerbungen sind zu richten an: Altersheim Neumünster, Minervastrasse 144, 8032 Zürich, Tel. 01 53 67 16.

Die **Psychosomatisch-psychotherapeutische Abteilung des Kinderspitals Zürich** sucht auf Januar 1982 (evtl. Oktober 1981 oder April 1982)

Primarlehrer mit heilpäd. Zusatzausbildung

und praktischer Erfahrung an Klasse von 5 bis 6 normalintelligenten Kindern.

Anfragen an Frau Hirsiger, Tel. 01 47 90 90 (intern 668).

Schriftliche Bewerbungen an

Prof. A. Weber, Kinderspital, Zürich.

Altersheim Stapferheim Horgen
mit 65 Pensionären.

Die jetzige Stelleninhaberin verlässt uns infolge Pensionierung, als Nachfolgerin suchen wir per 1. Januar 1982 eine tüchtige, erfahrene

Heimleiter-Stellvertreterin

Wir erwarten von ihr:
Gute Kenntnisse in der Krankenpflege.
Freude an der Arbeit mit betagten Menschen und die Fähigkeit Personal zu führen.

Anmeldungen mit den üblichen Unterlagen sind zu richten an die
Verwaltung des Stapferheims, Lindenstrasse 1, 8810 Horgen,
wo auch jederzeit weitere Auskünfte eingeholt werden können. Tel. 01 725 41 63.

Lindenheim, Wohnheim für Töchter
3006 Bern

Gut eingerichtetes Wohnheim für Schülerinnen und Lehrtöchter sucht auf 1. September 1981 oder nach Vereinbarung eine zuverlässige

Mitarbeiterin

Stellvertretung der Heimleitung

Neben der praktischen Hausarbeit, die zu erledigen ist, wollen wir Mitarbeiter Stosstrupp sein, damit eine gute Atmosphäre entsteht.

Wenn Sie Freude verspüren, aus einer lebendigen Beziehung zu Jesus Christus, in unserer Mannschaft mitzuarbeiten, freuen wir uns auf Ihre schriftliche oder telefonische Antwort.

Ch. Bütikofer, Lindenheim,
Muristrasse 27, 3006 Bern, Tel. 031 44 55 52.

Regionalgruppe Zürich der Schweizerischen Vereinigung zugunsten Cerebralgelähmter

Wir suchen in unsere geschützte Werkstätte für Cerebralgelähmte und andere Behinderte einen erfahrenen

Gruppenleiter

für zirka zehn Personen in der Abteilung mechanische Bearbeitung und Montage.

Sie finden bei uns die üblichen Anstellungsbedingungen in einem kleinen, aufgeschlossenen Team.

Eintritt per 1. November 1981 oder nach Vereinbarung.

Werkstätte Manegg, Mutschellenstrasse 102, 8038 Zürich, Tel. 01 45 77 82, Hr. Neukom.

Brünnenheim Dentenberg
3076 Worb

Im Brünnenheim betreuen wir verhaltensauffällige, normalbegabte und lernbehinderte Knaben im Schulalter. Die Gruppen von 6 bis 8 Buben werden je von einer Erzieherin und einem Erzieher geführt. Auf den 1. Oktober 1981 ist die Stelle eines

Erziehers

neu zu besetzen.

Wir stellen uns den künftigen Mitarbeiter als fröhlichen, einsatzfreudigen und praktisch begabten Mann vor. Weitere Anforderungen sind: pädagogisches und handwerkliches Geschick, Teamfähigkeit, Bereitschaft zu Arbeiten mit den Buben in der Landwirtschaft. Ausbildung als Heimerzieher ist erwünscht.

Wir bieten Ihnen ein Arbeitsfeld mit grosser Selbständigkeit, fachliche Beratung und Unterstützung, geregelte Arbeitszeit, Besoldung nach kantonalen Richtlinien, Zimmer mit Bad im Gruppenpavillon.

Anfragen und Bewerbungen sind zu richten an:

H. P. Moser, Heimleiter, Brünnen, 3076 Worb, Telefon 031 83 07 16.

Basel Stadt

Die **Psychotherapiestation für Kinder und Jugendliche des Sozialpädagogischen Dienstes der Schulen des Kantons Basel-Stadt** sucht mit Eintritt per sofort oder nach Uebereinkunft einen/eine

Erzieher/in

Verlangt werden im Interesse der zu betreuenden Kinder nebst Erzieherausbildung:
— ausgesprochene Teamfähigkeit
— Interesse für psychoanalytisch orientierte Pädagogik
— selbständige Arbeitsweise

Wir bieten fortschrittliche Arbeitsbedingungen und alle Vorteile eines staatlichen Dienstes.

Auskunft erteilt:
Herr E. Zussy, Sozialpädagogischer Dienst der Schulen des Kantons Basel-Stadt, Münsterplatz 17, 4001 Basel, Tel. 061 21 84 78; oder
Herr H. Pöpelt, Psychotherapiestation, Socinstr. 8, 4051 Basel, Tel. 061 25 66 40.

Schriftliche Bewerbungen sind zu richten an das **Erziehungsdepartement,** Postfach, Münsterplatz 2, 4001 Basel (Kennwort SDS Ths 22).

Stellengesuche

Ich suche Stelle als

Assistent

des Verwalters eines Spitals oder Heims in ländlicher Umgebung.

Kontaktnahme bitte über Tel. (G) 031 25 96 10 oder (P) 031 57 44 50. Walter Kummler.

Büroangestellte

(41) mit langjähriger Erfahrung in Heim und Klinik sucht interessanten Wirkungskreis.

Offerten unter Chiffre J-8 (8) an die Stellenvermittlung VSA, Seegartenstr. 2, 8008 Zürich.

VSA

VEREIN FÜR SCHWEIZERISCHES HEIMWESEN

STELLENVERMITTLUNG Seegartenstrasse 2 8008 Zürich Telefon 01 252 45 75

Name Vorname

Strasse PLZ Ort Kt

Telefon (0) Geburtsdatum Konf

Zivilstand Besitzen Sie eine Autofahrbewilligung?

Ausbildung: Primarschule Jahre in

Realschule Jahre in

Sekundarschule Jahre in

Berufsschule Jahre als

Lehre als

Letzte drei Arbeitgeber (inklusive jetziger Arbeitgeber)

Letzte Stelle ☐ gekündigt ☐ ungekündigt ☐ stellenlos seit

Stelle gesucht als

Wann können Sie die neue Stelle antreten?

Heimtyp

Gegend Gehaltsansprüche

Für Praktikanten: Dauer des Praktikums

Woher kennen Sie die Stellenvermittlung VSA?

Kurzer Text für die Ausschreibung im Stellenanzeiger VSA

Bemerkungen

WICHTIG:

!

— Einschreibegebühr Fr. 25.— (inkl. Ausschreibung für 2 Monate im Stellenanzeiger VSA)
— Für die Vermittlung werden keine weiteren Gebühren erhoben
— Redaktionsschluss für den Stellenanzeiger VSA **24. des Monats**
— Bitte eine Passfoto der Anmeldung beilegen
— Offerten von Heimen sind **auf jeden Fall** zu beantworten
— Adressänderungen sind der Stellenvermittlung VSA **sofort** zu melden

Der/Die Unterzeichnete verpflichtet sich, der Stellenvermittlung VSA **unverzüglich** zu melden, wenn er/sie sich für eine Stelle entschieden hat (auch wenn die Vermittlung nicht durch den VSA zustande kam).

Datum Unterschrift