Zeitschrift: Fachblatt für schweizerisches Heimwesen = Revue suisse des établissements hospitaliers

Herausgeber: Verein für Schweizerisches Heimwesen

Band: 51 (1980)

Heft: 6

Artikel: Ueber 400 Personen "auf der Suche nach Sinn" : Bildbericht von der VSA-Jahresversammlung am 28./29. Mai 1980 in Schaffhausen

Autor: [s.n.]

DOI: https://doi.org/10.5169/seals-809801

Nutzungsbedingungen

Die ETH-Bibliothek ist die Anbieterin der digitalisierten Zeitschriften auf E-Periodica. Sie besitzt keine Urheberrechte an den Zeitschriften und ist nicht verantwortlich für deren Inhalte. Die Rechte liegen in der Regel bei den Herausgebern beziehungsweise den externen Rechteinhabern. Das Veröffentlichen von Bildern in Print- und Online-Publikationen sowie auf Social Media-Kanälen oder Webseiten ist nur mit vorheriger Genehmigung der Rechteinhaber erlaubt. Mehr erfahren

Conditions d'utilisation

L'ETH Library est le fournisseur des revues numérisées. Elle ne détient aucun droit d'auteur sur les revues et n'est pas responsable de leur contenu. En règle générale, les droits sont détenus par les éditeurs ou les détenteurs de droits externes. La reproduction d'images dans des publications imprimées ou en ligne ainsi que sur des canaux de médias sociaux ou des sites web n'est autorisée qu'avec l'accord préalable des détenteurs des droits. En savoir plus

Terms of use

The ETH Library is the provider of the digitised journals. It does not own any copyrights to the journals and is not responsible for their content. The rights usually lie with the publishers or the external rights holders. Publishing images in print and online publications, as well as on social media channels or websites, is only permitted with the prior consent of the rights holders. Find out more

Download PDF: 11.12.2025

ETH-Bibliothek Zürich, E-Periodica, https://www.e-periodica.ch

Ueber 400 Personen «auf der Suche nach Sinn»

Bildbericht von der VSA-Jahresversammlung am 28./29. Mai 1980 in Schaffhausen

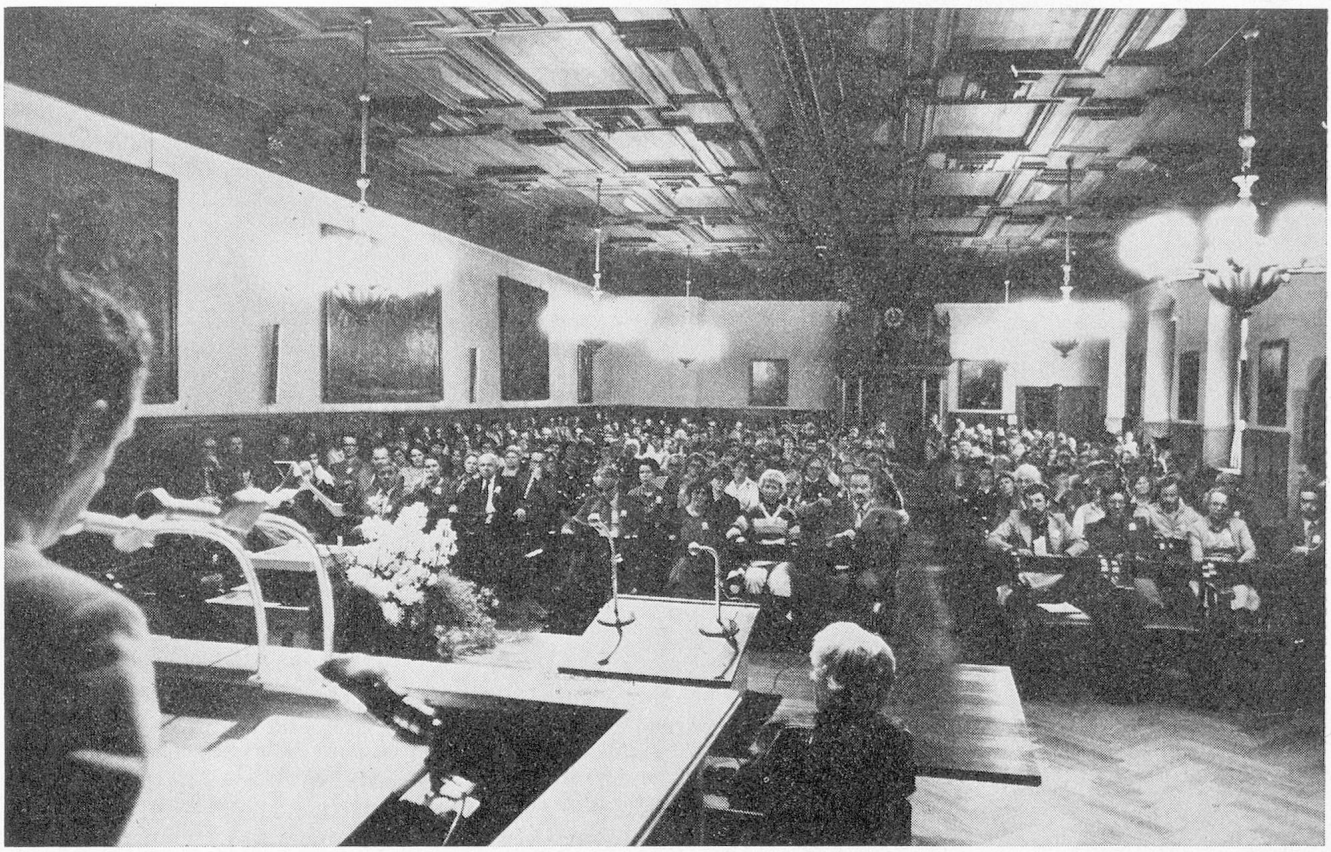

Nach der Wahl von Fritz Müller (Basel) in den Vorstand VSA heisst Vereinspräsident Th. Stocker rund 450 Hörer zu den Vorträgen in der Rathauslaube willkommen. Die nächste Jahresversammlung des VSA wird am 20./21. Mai 1981 in Einsiedeln stattfinden.

Aufnahmen: B. und E. Bührer, Schaffhausen.

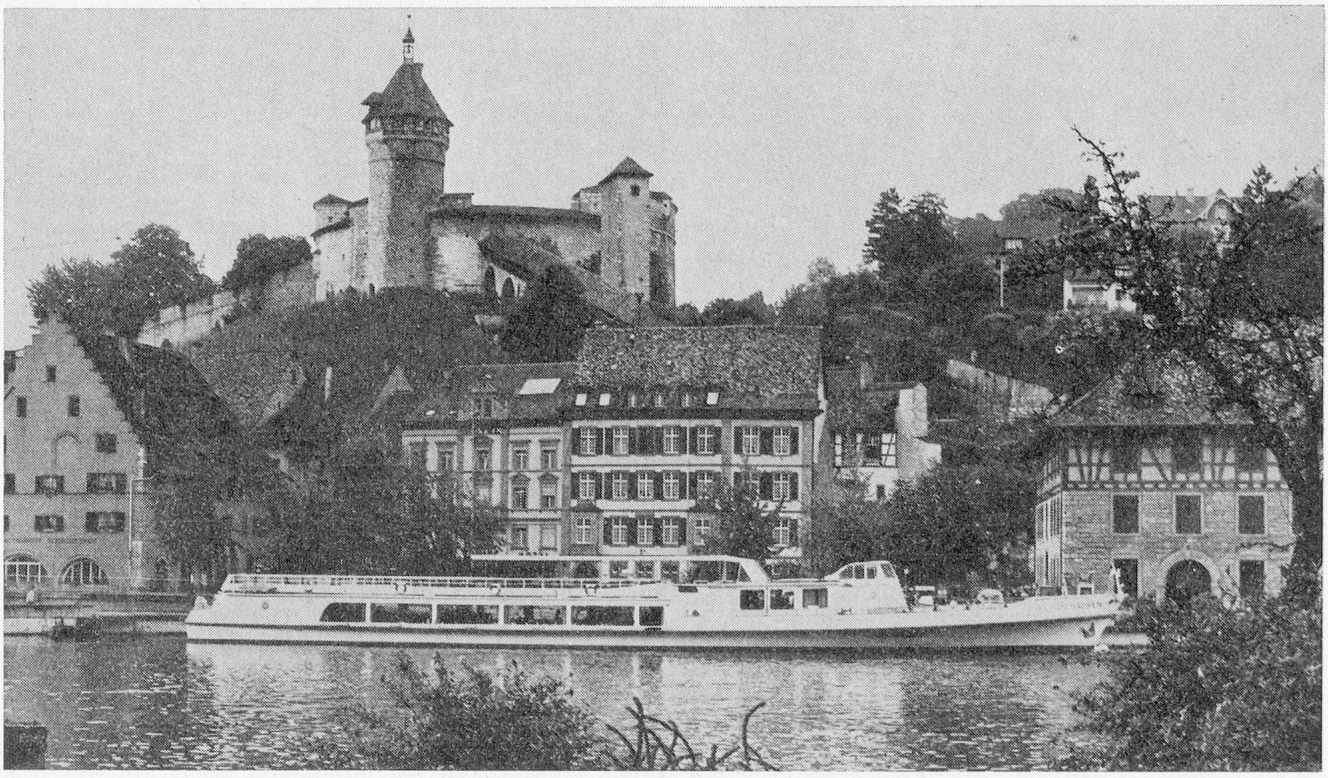

Abendschiffahrt auf dem Rhein: Was bei klarem Himmel und guter Sicht beginnt, endet in der Nacht bei dichtem Nebel.

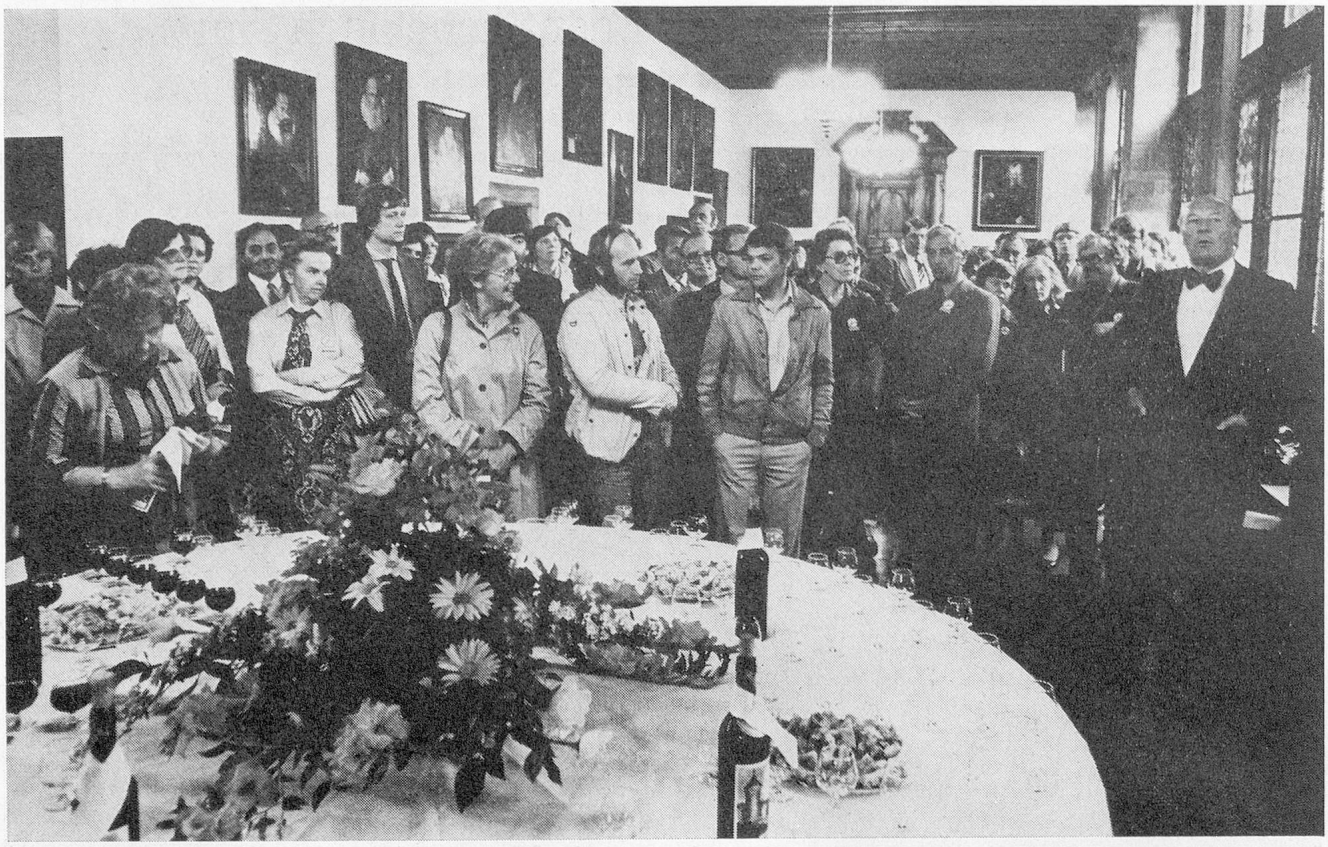

Empfang der VSA-Leute durch die Behörden von Kanton und Stadt Schaffhausen im Kreuzsaal des Museums zu Allerheiligen. Stadtpräsident Dr. Felix Schwank (rechts im Bild) schildert in seinem Grusswort die Geschichte des Klosters und des Stadtstaates: «Schon immer haben die Spitäler und Heime von mildtätigen Spenden gut gelebt.»

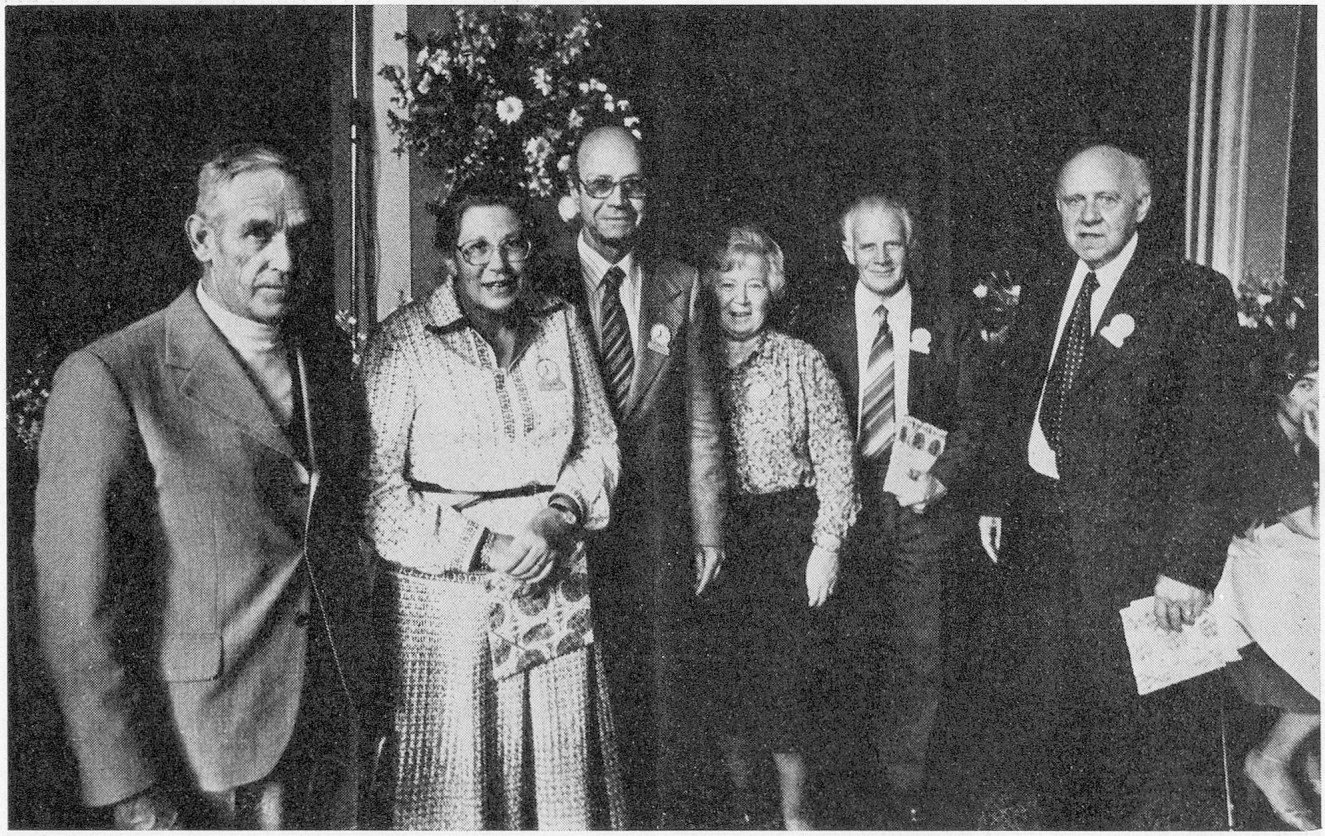

Gruppenbild mit Damen: Werner Bernhard, Trudy und Rudolf Vogler, Margaretha und Fritz Wittwer, Jakob Schelker (vlnr.). Eine Reihe von Aktivmitgliedern wird in den Veteranenstand erhoben. In seiner Laudatio dankt Kurt Bollinger den Kollegen im Ruhestand und lädt alle VSA-Veteranen auf den 17. September zum diesjährigen Veteranentreffen nach Zug ein.