

Zeitschrift: Fachblatt für schweizerisches Heimwesen = Revue suisse des établissements hospitaliers
Herausgeber: Verein für Schweizerisches Heimwesen
Band: 50 (1979)
Heft: 7

Titelseiten

Nutzungsbedingungen

Die ETH-Bibliothek ist die Anbieterin der digitalisierten Zeitschriften auf E-Periodica. Sie besitzt keine Urheberrechte an den Zeitschriften und ist nicht verantwortlich für deren Inhalte. Die Rechte liegen in der Regel bei den Herausgebern beziehungsweise den externen Rechteinhabern. Das Veröffentlichen von Bildern in Print- und Online-Publikationen sowie auf Social Media-Kanälen oder Webseiten ist nur mit vorheriger Genehmigung der Rechteinhaber erlaubt. [Mehr erfahren](#)

Conditions d'utilisation

L'ETH Library est le fournisseur des revues numérisées. Elle ne détient aucun droit d'auteur sur les revues et n'est pas responsable de leur contenu. En règle générale, les droits sont détenus par les éditeurs ou les détenteurs de droits externes. La reproduction d'images dans des publications imprimées ou en ligne ainsi que sur des canaux de médias sociaux ou des sites web n'est autorisée qu'avec l'accord préalable des détenteurs des droits. [En savoir plus](#)

Terms of use

The ETH Library is the provider of the digitised journals. It does not own any copyrights to the journals and is not responsible for their content. The rights usually lie with the publishers or the external rights holders. Publishing images in print and online publications, as well as on social media channels or websites, is only permitted with the prior consent of the rights holders. [Find out more](#)

Download PDF: 30.04.2026

ETH-Bibliothek Zürich, E-Periodica, <https://www.e-periodica.ch>

VSA

Fachblatt für Schweizerisches
Heimwesen

Offizielles Organ des
Vereins für Schweizerisches Heimwesen
und der ihm angeschlossenen Regionalverbände
und Fachgruppen

7

Juli 1979 50. Jahrgang

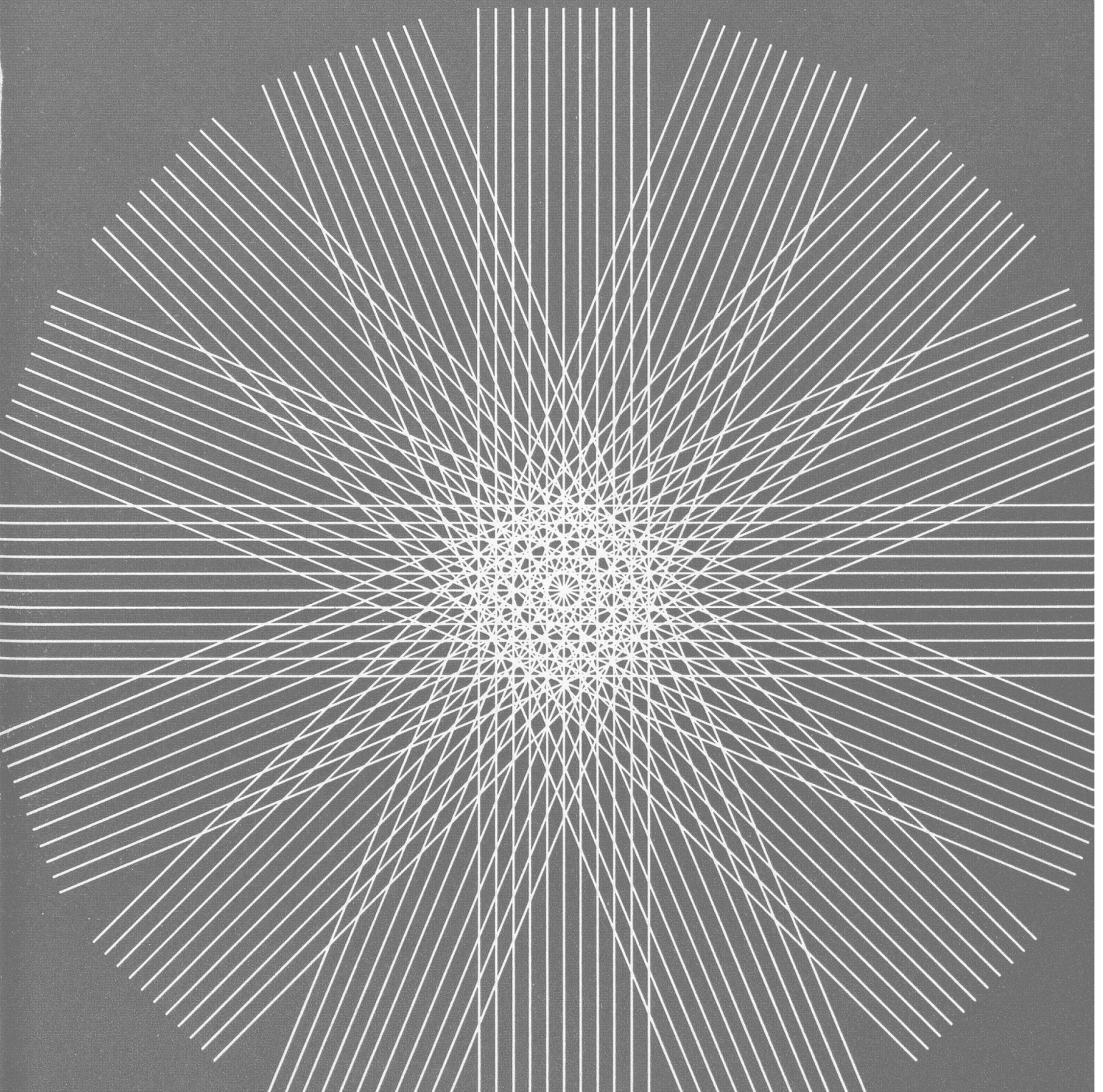

Spitalwannen

und Patientenlifter mit Sitz

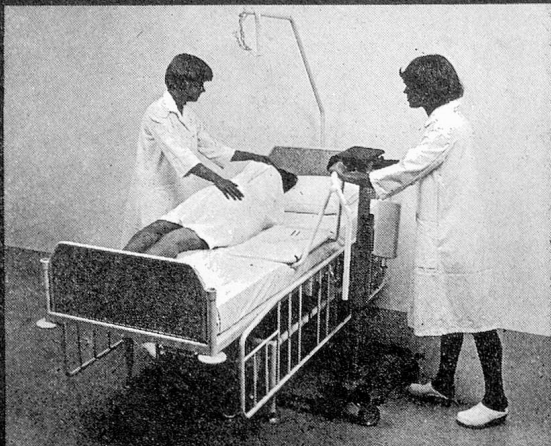

Die Sitzplatte ist über dem Bett abgesenkt. Der Patient wird sanft auf die Sitzplatte übernommen und mit Rückenlehne transportiert.

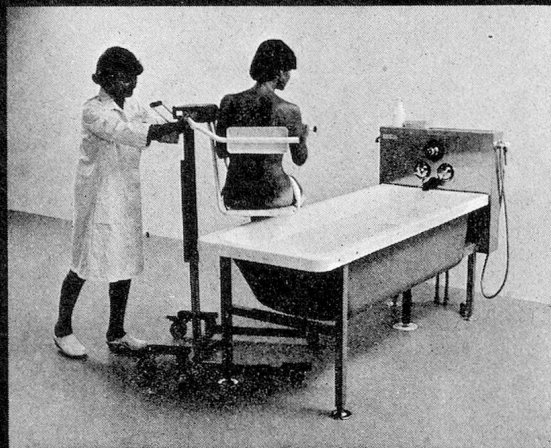

Patient über Badewanne B-0745 bringen und auf Sitz ins Wasser absenken.

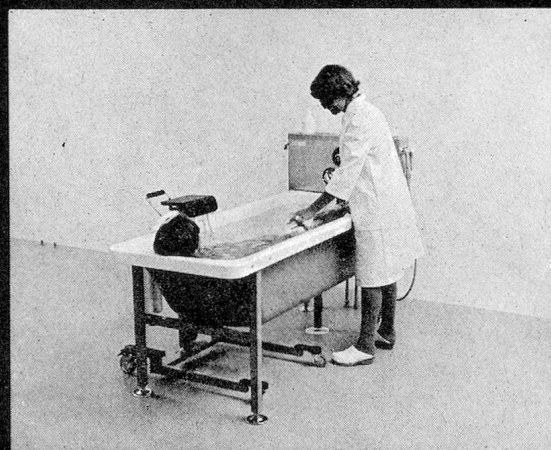

Mit weggeklappten Stützen geniesst der Patient volle Bewegungsfreiheit, bleibt aber auf dem Sitz, auf dem er wieder herausgehoben wird.

SIC

SIC AG
Wartenbergstrasse 15
CH-4020 Basel
Telex 62 640
Telefon 061 41 97 84



immer besonders gut
und ausgiebig

ORRIS-FETTWERK AG
6300 ZUG

Tel. 042 31 19 36

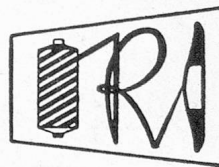

Rüeegg- Handweb- garne

Tödistrasse 52
Postfach
8039 Zürich
Tel. 01 201 32 50

Besuchszeit:
Mo—Fr 14—16 Uhr

Handweb- und Knüpfgarne

(Wolle, Leinen, Seide, Baum-
wolle)

Schwedische Webstühle
Esslinger- und Kircher-
Webrahmen, Spinnräder
Ungespinnene Wolle
und Edelhaare
Bandwebbrettchen 20, 30
und 60 cm breit
Grosse Auswahl an
Fachliteratur

Verlangen Sie unsere Garn-
muster und Prospekte

WAP-Milchsiede- und Pasteurisier- apparate vollautomatisch

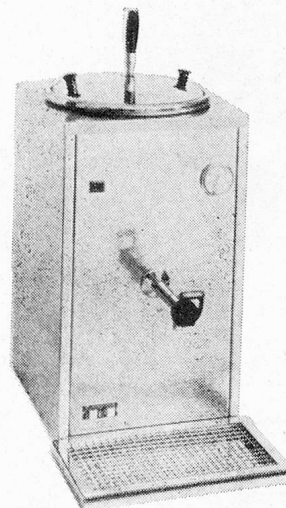

Wesentliche Merkmale
des neuesten WAP-
Modells:

Moderne, zeitgemässe
Form
Gehäuse und Innen-
behälter aus rostfreiem
CN-Stahl
Neuester Tomlinson-
Hähnen
Thermostat stufenlos
einstellbar bis 84 ° mit
eingebautem Schütz
Überhitzungssicherung
falls Schütz oder
Thermostat ausfallen
sollte
Modelle für 5, 10 und
20 Liter
Die WAP-Milchsieder
sind mit einer
Spezialheizung und
stufenloser Schaltung

versehen. Daher: Kein Milchverlust, da Uebersieden
ausgeschlossen. Mit der Anwendung dieser Apparate
ist die Milch stets in voller Güte ausschankbereit.

Fabrikation und Vertrieb:
Max Wüthrich, 5723 Teufenthal
Apparatebau · Hotelbedarf
Telefon 064 46 19 66 und 61 33 78



Verlangen Sie ein Musterpaket.
Spezialkonditionen für Abschlüsse.



Mit freundlichen Grüßen



FISCHLIN AG, ARTH
Tel. 041 82 13 77/78



Unschlagbar für das Spiel im Freien!
M 2000 der schnelle Aussentisch in Turnierqualität
● ●
Fr. 990.-
Massiv, wartungsfrei
Keine Fundamente nötig
In 20 Minuten montiert
Ausführliche Unterlagen von
Ping Pong Lutz
3097 Liebfeld 031/53 33 01

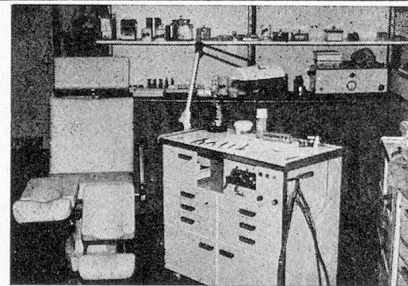

Moderne Fusspflege-Einrichtungen seit vielen Jahren

Verlangen Sie unsern Katalog.

SIMON KELLER AG,
Pédicure- und Sanitätsbedarf
3400 BURGDORF
Lyssachstr. 83, Tel. 034 22 74 74



Das Messerli-Badelift-System – die Lösung Ihrer Badeprobleme.

Johner

Einfache Montage.

Der leicht transportable, ca. 10 kg schwere Badelift kann durch schraubenartiges Drehen der Halterung an jedem Wannenrand befestigt werden.

Dank diesen Eigenschaften wird das Gerät seit langem mit grossem Erfolg im gesamten Pflegebereich angewendet. So zum Beispiel von Gemeinde- und Krankenschwestern für individuelles Wannenbade für Pflegebedürftigen.

Sofort betriebsbereit.

Ist der Badelift am Wannenrand befestigt, ist er auch schon betriebsbereit. Dank der durchdachten Technik funktioniert der Lift ohne jeden Stromanschluss.

Hohe Sicherheit.

Die solide, auf alle mög-

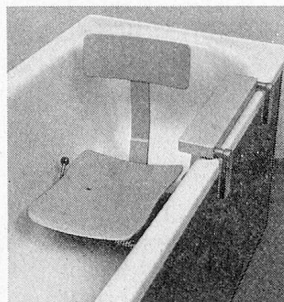

Die Rückenlehne kann, je nach Bedarf, beidseitig montiert werden.

lichen Anwendungsarten und Bedienungsfehler geprüfte und getestete Sicherheitskonstruktion aus Leichtmetall bietet Ihnen 100% Sicherheit.

Sympathische Bequemlichkeit.

Wie auf einen Stuhl, in normaler Sitzhöhe, kann sich der Badende bequem und meist auch ohne

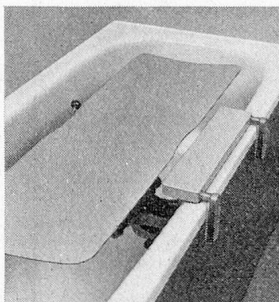

Der Messerli-Badelift ist auch mit Kinderliegeschale lieferbar.

fremde Hilfe setzen. Durch einen leichten Händedruck wird der Badelift sanft ins Wasser gesenkt und wieder angehoben. Die Bewegungsfreiheit bleibt dabei uneingeschränkt.

Bedürfnisgerechte Anpassung.

Der Messerli-Badelift ist mit Rückenlehne und Kinderliegeschale lieferbar und kann somit den individuellen Bedürfnissen spezieller Behinderungen, Lähmungen usw. angepasst werden.

Zuverlässiger Service.

Auch nach dem Kauf sind wir für Sie da: 2 Jahre Garantie und schneller, zuverlässiger Service.

Ausgezeichnete Referenzen stehen Ihnen zur Verfügung. Verlangen Sie unseren Spezialprospekt oder besuchen Sie unseren Vorführraum. Ihr Anruf genügt.



Rehabilitationshilfen
Schäfligrabenstrasse 32
8304 Wallisellen
Telefon 01/830 30 52