Zeitschrift: Fachblatt für schweizerisches Heimwesen = Revue suisse des établissements hospitaliers

Herausgeber: Verein für Schweizerisches Heimwesen

Band: 48 (1977)

Heft: 5

Inhaltsverzeichnis

Nutzungsbedingungen

Die ETH-Bibliothek ist die Anbieterin der digitalisierten Zeitschriften auf E-Periodica. Sie besitzt keine Urheberrechte an den Zeitschriften und ist nicht verantwortlich für deren Inhalte. Die Rechte liegen in der Regel bei den Herausgebern beziehungsweise den externen Rechteinhabern. Das Veröffentlichen von Bildern in Print- und Online-Publikationen sowie auf Social Media-Kanälen oder Webseiten ist nur mit vorheriger Genehmigung der Rechteinhaber erlaubt. Mehr erfahren

Conditions d'utilisation

L'ETH Library est le fournisseur des revues numérisées. Elle ne détient aucun droit d'auteur sur les revues et n'est pas responsable de leur contenu. En règle générale, les droits sont détenus par les éditeurs ou les détenteurs de droits externes. La reproduction d'images dans des publications imprimées ou en ligne ainsi que sur des canaux de médias sociaux ou des sites web n'est autorisée qu'avec l'accord préalable des détenteurs des droits. En savoir plus

Terms of use

The ETH Library is the provider of the digitised journals. It does not own any copyrights to the journals and is not responsible for their content. The rights usually lie with the publishers or the external rights holders. Publishing images in print and online publications, as well as on social media channels or websites, is only permitted with the prior consent of the rights holders. Find out more

Download PDF: 12.12.2025

ETH-Bibliothek Zürich, E-Periodica, https://www.e-periodica.ch

VSA

FACHBLATT FÜR SCHWEIZERISCHES HEIMWESEN
REVUE SUISSE DES ETABLISSEMENTS HOSPITALIERS

Nr. 5 Mai 1977 Laufende Nr. 519 Erscheint monatlich 48. Jahrgang

Der VSA bezweckt: Entwicklung und Förderung aller Aufgaben der Heimführung (Heime für Kleinkinder, Schulkinder, Jugendliche, Behinderte, Betagte und Pflegebedürftige) — Festigung der Zusammenarbeit der Heimkommissionen, der Heimleiter und der Mitarbeiter — Vertretung der Anliegen der Heime in der Oeffentlichkeit — **Zur Erfüllung dieses Zweckes dienen insbesondere:** Förderung und Unterstützung der Heimkommissionen, Heimleitungen und ihrer Mitarbeiter durch Information, Beratung und Weiterbildung — Anwerbung, Beratung und Vermittlung von Heimpersonal — Herausgabe eines Fachblattes für die Arbeit in Heimen — Zusammenarbeit mit Verbänden und Ausbildungsstätten ähnlicher Zielrichtung — Erarbeitung von Vorlagen für Verordnungen und Gesetze — Stellungnahme zu Gesetzesvorlagen, die für die Arbeit in Heimen von Bedeutung sind.

Fachblatt für Schweizerisches Heimwesen

Redaktion
Dr. Heinz Bollinger, Fritz Seifert
Alle Zuschriften und Anfragen an die Redaktion sind zu richten an:
Redaktion Fachblatt VSA
Seegartenstr. 2, 8008 Zürich, Tel. 01 34 49 48.
Redaktionsschluss am 15. des Monats

Anzeigen von Veranstaltungen und Kursen
sind an das Sekretariat VSA zu senden.

Druck und Administration
Buch- und Offsetdruckerei Stutz + Co.
8820 Wädenswil, Tel. 01 780 08 37

Stelleninserate
(Annahmeschluss am 18. des Vormonates)
Stellenvermittlung VSA:
Seegartenstr. 2, 8008 Zürich, Tel. 01 34 45 75.

Geschäftsinserate
Tandler Annoncen AG
Mutschellenstrasse 83, 8038 Zürich
Telefon 01 43 84 12

Abonnementspreise
SCHWEIZ
Jährlich Fr. 34.—, Halbjahr Fr. 20.—
Einzelnummer Fr. 4.— plus Porto
AUSLAND Fr. 34.— / 20.— / 4.— plus Porto
Bestellungen von Abonnementen und Einzelnummern sind an die Druckerei zu richten.

Verein für Schweizerisches Heimwesen

Präsident VSA
Theodor Stocker
Verwalter des Alterswohnheim Tägerhalde,
Tollwiesstrasse 26, 8700 Küsnacht
Tel. 01 910 88 81

Geschäftsstelle
Heinz Bollinger, Helen Moll,
Mariann Brunner
Auskunft über Vereinsaufgaben, Aus- und Fortbildungskurse, Fachkommissionen, Arbeitsgruppen, Tagungen, Publikationen, Fachblatt.
Beratung von Heimkommissionen, Heimleitungen und Mitarbeitern, Expertisen, Personalvermittlung, Mitgliederkontrolle

Adresse:
Sekretariat VSA,
Seegartenstr. 2, 8008 Zürich Tel. 01 34 49 48
Kurssekretariat Tel. 01 34 47 07
Stellenvermittlung Tel. 01 34 45 75

Publikationen im VSA-Verlag

Kontenplan für Altersunterkünfte, Fr. 2.—

Der Altersheimleiter — Berufsbild
Einzelpreis Fr. 3.— / ab 10 Expl. Fr. 1.50
Aus dem Inhalt: Der alte Mensch, das Altersheim, die Erwartungen an das Altersheim, Aufgaben des Heimleiters, Berufsanforderungen. Wer eignet sich als Altersheimleiter? Aus- und Weiterbildungsmöglichkeiten. Fachzeitschriften, Fachverbände, Einstellungsbedingungen.

Die Heimkommission — Aufgaben, Organisation, Tätigkeiten. Herausgeber VSA, September 1975. Preis Fr. 2.—.
Soll das Heim fachgerecht geleitet werden, so ist eine positive Zusammenarbeit zwischen Heimkommission und Heimleitung unumgänglich. Verschiedene Beispiele aus der Praxis zeigen, dass diese Erkenntnis längst nicht überall eine Selbstverständlichkeit darstellt. Die vorliegende Broschüre ist als klärendes, anregendes Hilfsmittel für Heimleitung und -kommission gedacht. Sie informiert den Leser in leicht verständlicher, erfahrungsreicher Art über wesentliche Voraussetzungen, die für ein befriedigendes Zusammenwirken verschiedenster Fachleute notwendig sind.

Heimerziehung — Berufsbild (2. Auflage)
Einzelpreis Fr. 3.— / ab 10 Expl. Fr. 1.50.
Das Berufsbild des Heimerziehers (oder der Heimerzieherin) ist in einer handlichen Broschüre erschienen. Sie orientiert über alles Wissenswerte im Beruf, beginnend bei der Vorstellung der verschiedenen Heimtypen, den Berufsanforderungen, der Vor-, Aus- und Weiterbildung, sodann über die Berufsaussichten und Aufstiegsmöglichkeiten, die Arbeits- und Erwerbsverhältnisse, die Berufsorganisationen, die Beratungs- und Vermittlungsstellen, Fachliteratur und Fachzeitschriften.

Zur Lage der Heimerziehung männlicher Jugendlicher in der deutschsprachigen Schweiz. Mit dem vorliegenden Situationsbericht beabsichtigte die Arbeitsgruppe der Jugendheimleiter (JHL), alle 1972 im «Memorandum zur Koordinierung des Massnahmevollzuges für männliche Jugendliche in Heimen und Anstalten» als erste Bestandesaufnahme erfassten Daten ergänzend zu vervollständigen sowie dort gemachte Vorschläge zu überprüfen. Der neue Situationsbericht erfasst insbesondere Entwicklungstendenzen im Feld der Heimerziehung, dann Probleme der Planung und daraus abgeleitete Konsequenzen. Im Anhang sind sämtliche Planungsgremien dieses Arbeitsbereiches aufgeführt. Verlag VSA, Fr. 4.—.

Bauliche und technische Anfoderungen an ein Leichtpflegeheim. Preis Fr. 14.—
Eine empirische Untersuchung bei Heimleitern und Betagten von W. Batt und B. Wegmüller, Münsingen/Worb.

Inhalt dieser Nummer

Jahresversammlung 1977	**115**
Notizen im Mai	**116**
Pestalozzi und die Gegenwart	**118**
Die Fallbesprechung in der heilpädagogischen Praxis	**120**
Erfahrungen mit Altersheim-Gesetzen	**125**
Der Rechtsberater gibt Auskunft	**129**
Wird der liebe Gott eigentlich noch gebraucht und wozu?	**130**
Aus der Arbeit des VSA	**132**
Abschiedswort an Frau Charlotte Buser	**132**
Organisatorische Neuerungen	**132**
Aus der Altersheim-Kommission	**132**
Neue VSA-Mitglieder	**133**
Fachgruppen VSA	**133**
Aus der VSA-Region Aargau	**133**
Aus der VSA-Region Bern	**134**
Aus der VSA-Region Graubünden	**134**
Aus der VSA-Region Schaffhausen/Thurgau	**134**
Aus der VSA-Region St. Gallen	**135**
Aus der VSA-Region Zürich	**135**
Findlinge	**136**
Heuschnupfen — Pollenallergie	**136**
Alkoholbekämpfung	**136**
Aus den Kantonen	**137**
Veranstaltungen	**138**
Buchbesprechungen	**139**
Der Markt empfiehlt	**139**

Formulare

Anstellungsvertrag für Heimmitarbeiter	10 Expl.	Fr. 2.—
Anstellungsbedingungen	10 Expl.	Fr. 9.—
Zeugnisformulare	10 Expl.	Fr. 6.—

Bezugsort sämtlicher Publikationen:
Verlag: Sekretariat VSA, Seegartenstr. 2, 8008 Zürich, Tel. 01 34 49 48

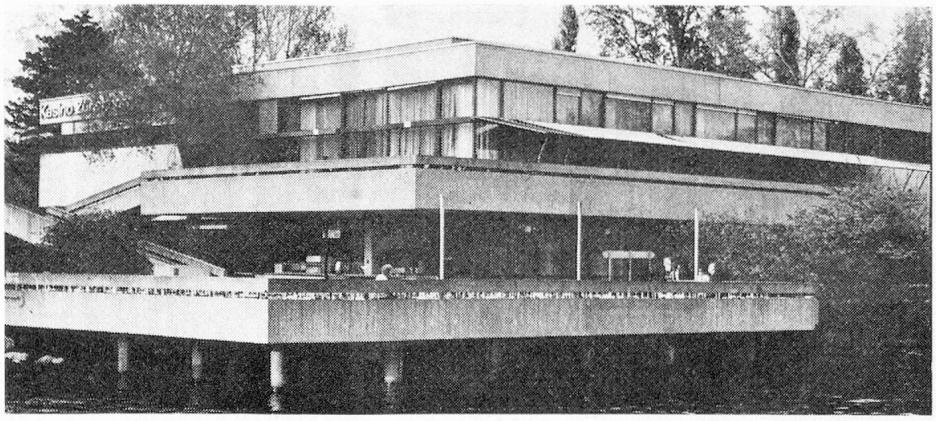

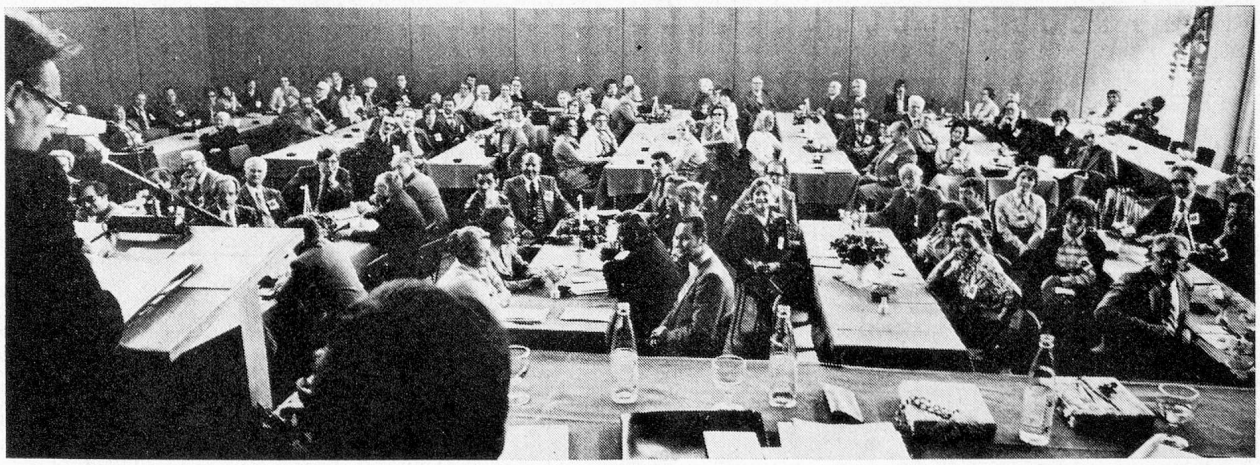

«Habemus papam» — der VSA hat einen neuen Präsidenten: Im Beisein so prominenter Gäste wie Stadträtin Dr. E. Lieberherr (oben links) fand am 3./4. Mai im Kasino Zürichhorn die Jahresversammlung 1977 statt. Die erste DV seit Bestehen der neuen Vereinsstatuten wählte im Zuge der Erneuerung des Vorstandes Theodor Stocker (im Bild mit Helen Moll, Sekretariat) zum Nachfolger von Paul Sonderegger (im Bild mit Vizepräsident Kurt Bollinger), dem die Ehrenmitgliedschaft verliehen wurde. Mit Spannung warten die Delegierten (unten) auf die Wahlresultate aus dem Büro der Stimmenzähler (Gottfried Bürgi, Margrit Hiestand, Richard Rahm). Mehr über das «Jahresfest» in der Juni-Nummer.

Aufnahmen: B. und E. Bührer, Schaffhausen