Zeitschrift: Fachblatt für schweizerisches Anstaltswesen = Revue suisse des établissements hospitaliers

Herausgeber: Schweizerischer Verein für Heimerziehung und Anstaltsleitung; Schweizerischer Hilfsverband für Schwererziehbare; Verein für Schweizerisches Anstaltswesen

Band: 27 (1956)

Heft: 12

Werbung

Nutzungsbedingungen

Die ETH-Bibliothek ist die Anbieterin der digitalisierten Zeitschriften auf E-Periodica. Sie besitzt keine Urheberrechte an den Zeitschriften und ist nicht verantwortlich für deren Inhalte. Die Rechte liegen in der Regel bei den Herausgebern beziehungsweise den externen Rechteinhabern. Das Veröffentlichen von Bildern in Print- und Online-Publikationen sowie auf Social Media-Kanälen oder Webseiten ist nur mit vorheriger Genehmigung der Rechteinhaber erlaubt. Mehr erfahren

Conditions d'utilisation

L'ETH Library est le fournisseur des revues numérisées. Elle ne détient aucun droit d'auteur sur les revues et n'est pas responsable de leur contenu. En règle générale, les droits sont détenus par les éditeurs ou les détenteurs de droits externes. La reproduction d'images dans des publications imprimées ou en ligne ainsi que sur des canaux de médias sociaux ou des sites web n'est autorisée qu'avec l'accord préalable des détenteurs des droits. En savoir plus

Terms of use

The ETH Library is the provider of the digitised journals. It does not own any copyrights to the journals and is not responsible for their content. The rights usually lie with the publishers or the external rights holders. Publishing images in print and online publications, as well as on social media channels or websites, is only permitted with the prior consent of the rights holders. Find out more

Download PDF: 23.10.2025

ETH-Bibliothek Zürich, E-Periodica, https://www.e-periodica.ch

Bigla

Kranken Möbel

neuzeitlich

und zweckmässig

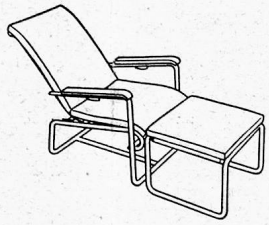

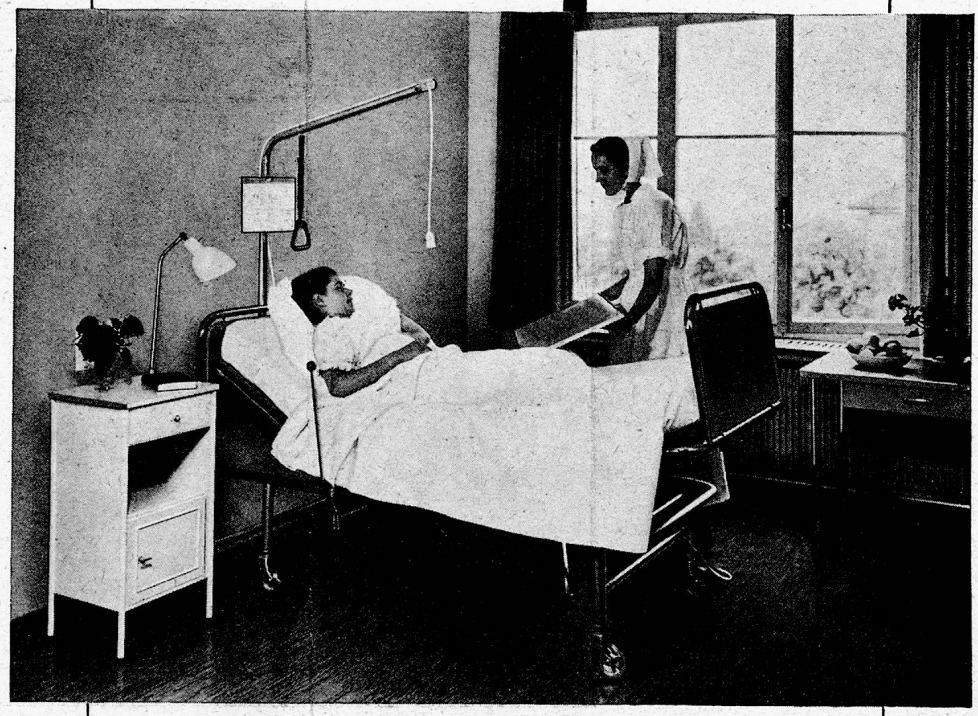

Beispiel eines mit modernen Bigla-MÖBELN ausgestatteten Krankenzimmers

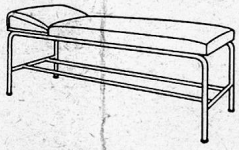

Wir dienen Ihnen gerne mit Vorschlägen, Preisen und kostenloser Beratung durch fachkundigen Vertreter

BIGLER, SPICHIGER & CIE AG BIGLEN BERN

Telephon (031) 68 62 21

Die Grossküche im Jahre 1957

ELRO

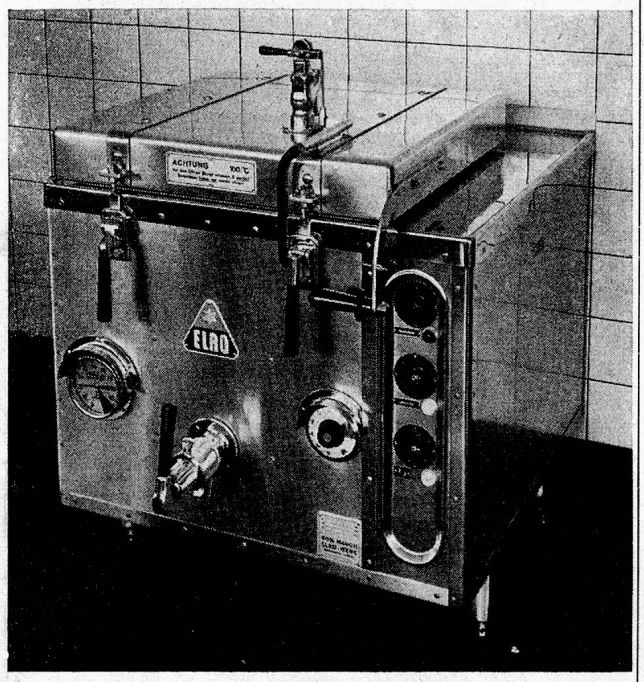

Vergleichen Sie den Elro-Kochapparat mit den alten Kochkesseln! Sie werden bald herausfinden, wie gering seine Betriebskosten sind und was er Ihnen zusätzlich alles bietet, das Ihnen der alte Kochkessel nicht bieten kann.

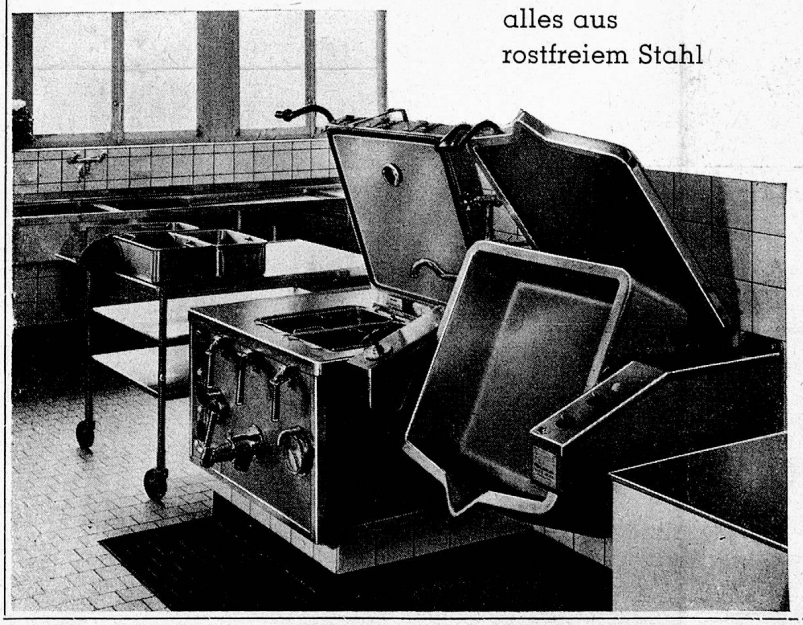

alles aus rostfreiem Stahl

Bitte verlangen Sie Unterlagen oder besuchen Sie uns in der Fabrik. Sie haben hier am besten Gelegenheit, die sparsame Elro-Kochmethode eingehend zu studieren. Zahlreiche Anstaltsküchen verwenden bereits mit Begeisterung die Elro-Kochapparate für Suppen, Milch, Kaffee, Gemüse, ganze Bernerplatten, Risotto, Teigwaren, zum Sterilisieren, zur Konfitürenherstellung usw.

Robert Mauch Elro-Werk
Bremgarten (Aargau)
Telefon (057) 7 17 77

Der
Patient soll
gesund und das Personal entlastet werden.
Diese beiden Forderungen waren bei der Konstruktion unserer Spitalmöbel wegleitend

BASLER
EISENMÖBELFABRIK AG.
SISSACH
Tel. (061) 74461

Metzger

Lips-Küchenmaschinen

für jeden Betrieb

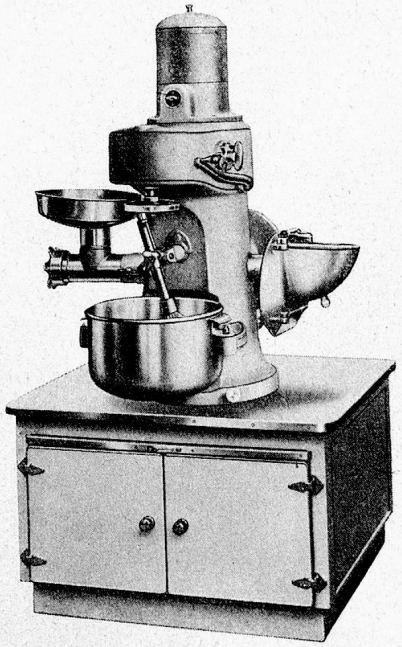

Unverbindliche Beratung und Verkauf durch unsere Fabrik und unsere Vertreter

H. Bay Aarau
V. Lukas Zürich
W. Leutwyler Lausanne

Maschinenfabrik
J. LIPS URDORF ZH
Telefon (051) 98 75 08
Gegründet 1880

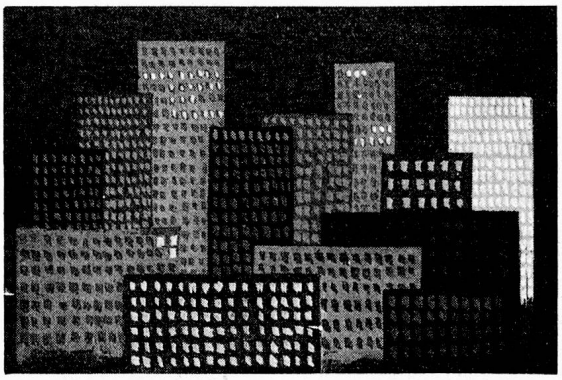

Schlaflosigkeit ist eines der Grundübel unserer gehetzten Zeit. In ausgedehnten Versuchen haben berühmte Ärzte, Hygieniker und Biologen vieler Länder nachgewiesen, dass wir umso tiefer und gesünder schlafen, je besser sich die Matratze dem anatomischen Bau unseres Körpers anzupassen vermag.

Diese Anpassungsfähigkeit ist der «ORIGINAL-SCHLARAFFIA»-MATRATZE in höchstem Masse eigen. Sie wurde (und wird) viel nachgeahmt, doch nie erreicht. weder in ihrer äussersten Bequemlichkeit garantierenden Elastizität, noch in ihrer geradezu unglaublichen Widerstandsfähigkeit: Selbst nach 5-minutiger Belastung durch eine 12-Tonnen-Strassenwalze zeigt die «ORIGINAL-SCHLARAFFIA»-MATRATZE keinerlei Veränderung!

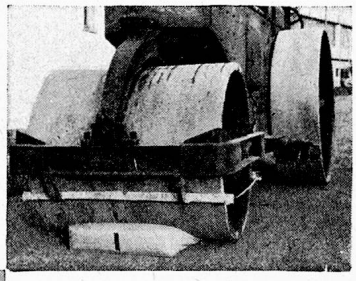

ORIGINAL
SCHLARAFFIA
MATRATZEN

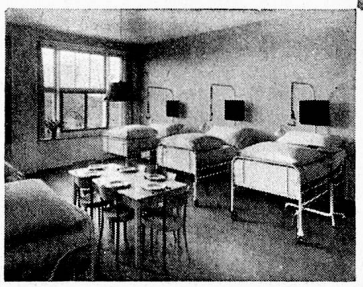

Immer mehr Verwalter und Ärzte von Spitälern, Kliniken und Sanatorien verlangen die warme und behagliche «ORIGINAL-SCHLARAFFIA»-MATRATZE, denn Sie ist unverwüstlich und hygienisch einwandfrei.
Beachten Sie das Markenzeichen!

Die Schlaraffiawerk AG Basel/Dreispitz Telephon (061) 34 69 60, wird Sie unverbindlich und seriös beraten.

Vorbildlich!!

trägt der Fremdarbeiter seine Ersparnisse aus täglich ca. 5 Millionen Schweizer Franken für Löhne an Fremdarbeiter in seine Heimat.

Vorbildlich!!

schicken ausländische Grossbetriebe in der Schweiz Dividenden und Reserven an ihre Basis im Auslande.

Darum

erkennt der schweizerische Steuerzahler solchen volkswirtschaftlichen Nachteil und verwendet im Sinne der Schweizerwoche das herrliche, garantiert vegetabilische PIC-FEIN-Speisefett.

WÄHLEN SIE DAS BESTE

Ganzmetall-Economats System ERNST

die idealste Lösung

für hygienische Lebensmittel-Lagerung
und rationellste, praktische Arbeitsweise

Verlangen Sie den Besuch
unseres Fachberaters

F. ERNST, ING. AG. ZÜRICH 3, Telefon (051) 33 62 44, Weststrasse 50/52

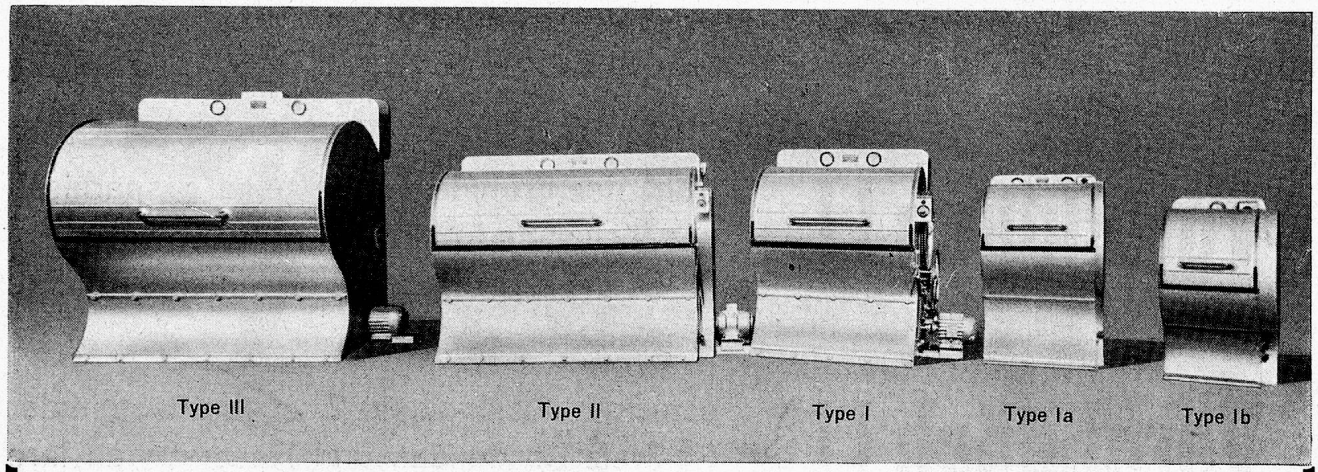

Die vollautomatischen SIEBER-RAPID Wäschetrockenmaschinen bewähren sich durch höchste Leistung seit 18 Jahren.

Sie werden ein- und zweiteilig, auf Wunsch auch mehrteilig, für kleinere Wäscheposten erstellt. Sind ausgerüstet mit Wärmemesser, Feuchtigkeitsmesser, Thermostat, elektrischer Zeiteinstelluhr, elektrischem Summer, Signallampe, sowie mit automatischer Ausschaltung. Erstklassiges Schweizer Fabrikat. Bieten grosse Arbeitserleichterung und machen das Wäschetrocknen von jeder Witterung unabhängig. Sie benötigen keine Wartung, sind äusserst einfach zu bedienen und beheben die Nöte des Wäschetrocknens. Äusserste Schonung des Wäschegutes, daher sehr wirtschaftlich.

Meine Referenzen
werden auch Sie überzeugen.

FRIEDR. SIEBER, MASCHINENBAU, BELP-BERN

(neue Fabrik) früher Bern

Telefon (031) 67 50 17

Elektrische **Maxim**

GROSSKÜCHENAPPARATE

Hervorragend in Form und Konstruktion

Grossküchenherde mit aufkippbaren Platten

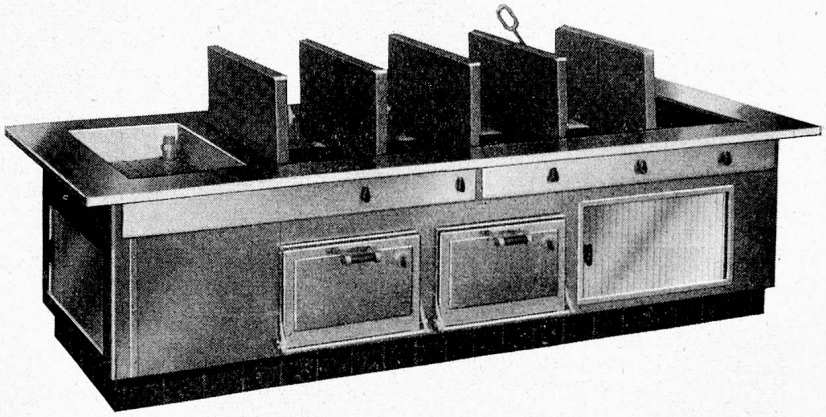

Aufkippbare Kochplatten

Idealste Lösung des Reinigungsproblems

Platten um 90 Grad aufkippbar zur raschen, bequemen Reinigung der darunterliegenden Spülmulde. Ablauf zur gründlichen Ausspülung von Rückständen.

Maxim Ultrarapid-Platten

Kürzeste Kochzeiten - rascher Service - zufriedene Gäste!

8-stufig feinregulierbar.
Gegen Ueberhitzung automatisch geschützt.

18 cm ⌀ - 2500 Watt
22 cm ⌀ - 3000 Watt

Wir fabrizieren ferner:

Kippkessel und Bratpfannen, Brat-, Back- und Pâtisserieöfen

Wärmeschränke freistehend für Einbau oder auf Rollen, Grills und Friture-Apparate

Maxim

MAXIM AG AARAU

Fabrik für thermo-elektrische Apparate

Telefon (064) 2 26 55

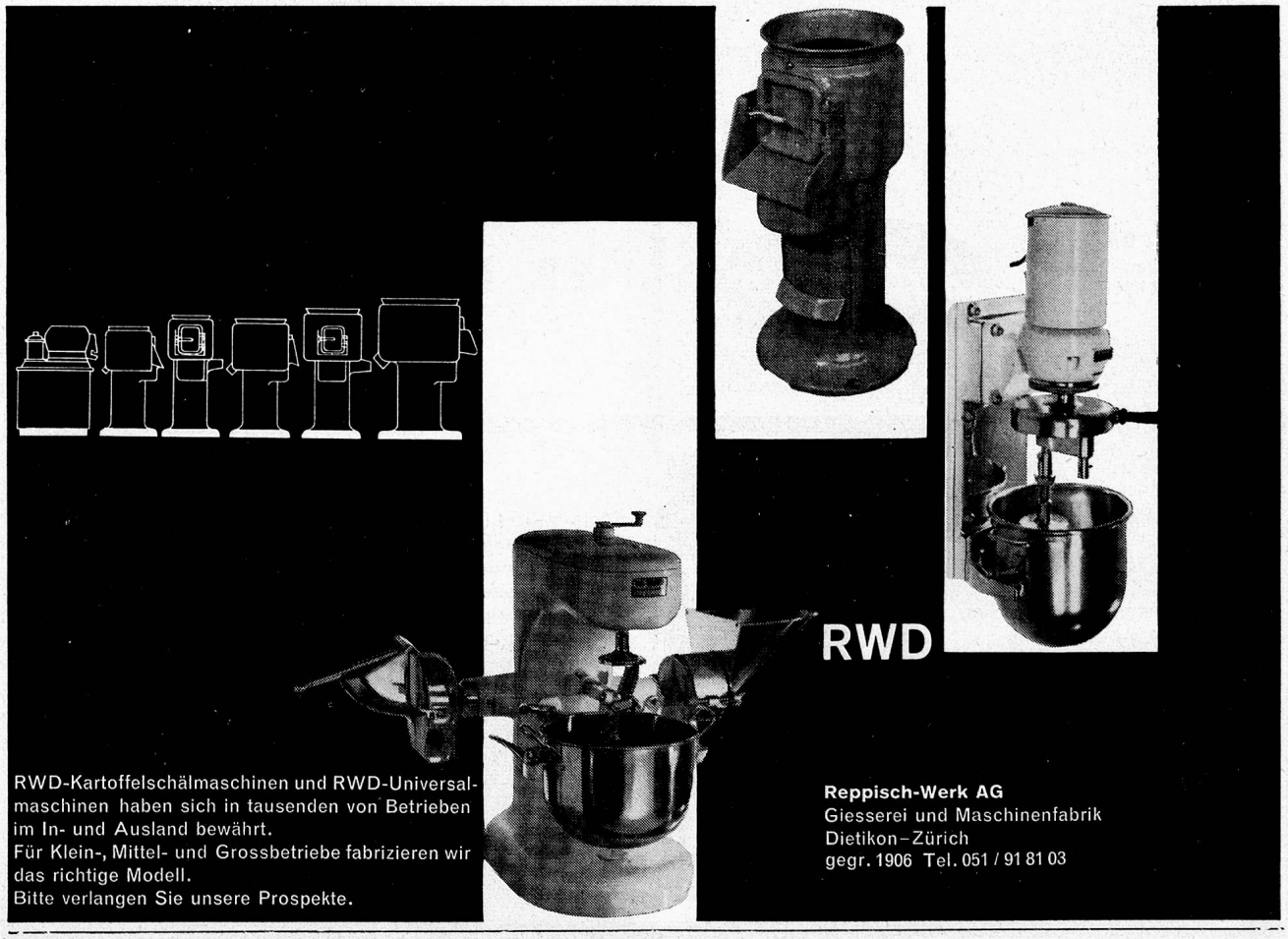

RWD-Kartoffelschälmaschinen und RWD-Universalmaschinen haben sich in tausenden von Betrieben im In- und Ausland bewährt.
Für Klein-, Mittel- und Grossbetriebe fabrizieren wir das richtige Modell.
Bitte verlangen Sie unsere Prospekte.

Reppisch-Werk AG
Giesserei und Maschinenfabrik
Dietikon–Zürich
gegr. 1906 Tel. 051 / 91 81 03

gommapiuma

PIRELLI - MATRATZEN bieten unübertroffenen Komfort. Sie sind HYGIENISCH, BEQUEM, PRAKTISCH, WIRTSCHAFTLICH. GERINGER ANSCHAFFUNGSPREIS UND ZUDEM KEINE UNTERHALTSKOSTEN MEHR!

Die „gommapiuma"-Matratze muss nie gewendet, nie geklopft und nie aufgeschüttelt werden. Ein Aufarbeiten im Laufe der Jahre ist nicht nötig, weil die ursprüngliche Form unbegrenzt erhalten bleibt.

PIRELLI - Vertretung für die Schweiz: ARIA AG. ZÜRICH, Limmatstr. 214
Telefon (051) 42 56 58

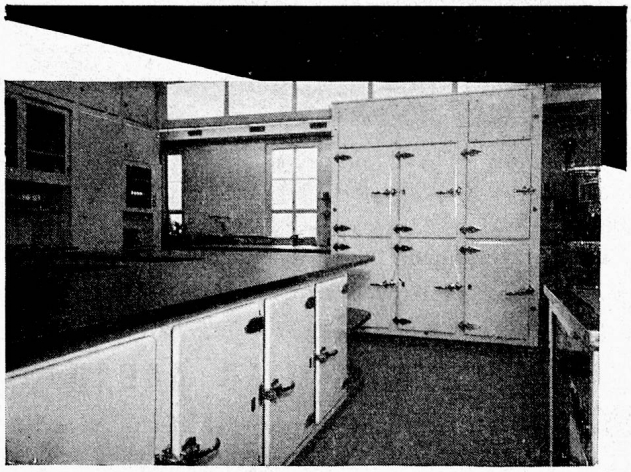

Wir bauen seit Jahrzehnten

Kühl-, Gefrier- und Klimaanlagen

in jeder Grösse und für jeden Zweck, nach den neuesten Erkenntnissen der modernen Kältetechnik

Einige Referenzen
Verpflegungsanstalt Frienisberg
Bürgerheim Flüelen
Aargauische Pflegeanstalt Mur
Taubstummenanstalt Regensberg
Altersasyl Wäldli Zürich

AUTOFRIGOR A.-G.
Zürich Schaffhauserstraße 473
Telefon (051) 48 15 55

Autofrigor

Officemädchen frei . .

MEIKO

die vollautomatische Geschirrwasch- und Spülmaschine

löst Ihr Personalproblem!

Für jeden Betrieb die geeignete Maschine.
26 verschiedene Modelle, auch an kaltes Wasser anschliessbar.

Alleinimporteur und Generalvertreter:

ED. HILDEBRAND, ING.

Zürich 1 Talacker 41 Tel. (051) 25 44 99/27 70 30

Muldenglättemaschine

Type M 4 mit automatischer Temperatur-Regulierung. Für Gas- oder elektrische Heizung Dampfabsaugevorrichtung, Thermostat, Walze für Vor- und Rückwärtslauf, elektrische Walzenhebe- und Pressvorrichtung Walzenlänge 140 cm.
Beste Referenzen.

A. Cleis AG. Sissach

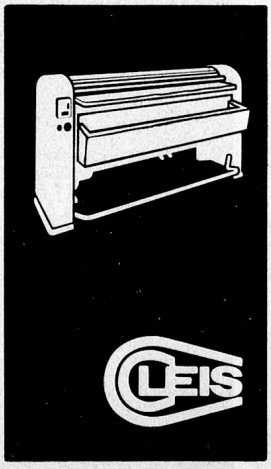

Cleis-Vollautomat
Die Waschmaschine für Gewerbe und Industrie bietet neueste und ausserordentliche Vorteile. Höchste Betriebssicherheit. Vollautomatische Steuerung. Stets warmes Wasser. Automatische Wasserstand-Regulierung. Selbsttätige Waschmittelzuführung. Für 10 und 20 kg Trockenwäsche. Verlangen Sie ausführliche Offerte

Wäschereimaschinen- Fabrik

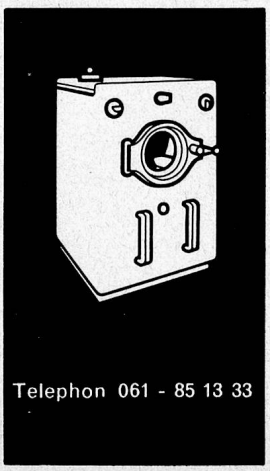

Telephon 061 - 85 13 33

RELAVIT...

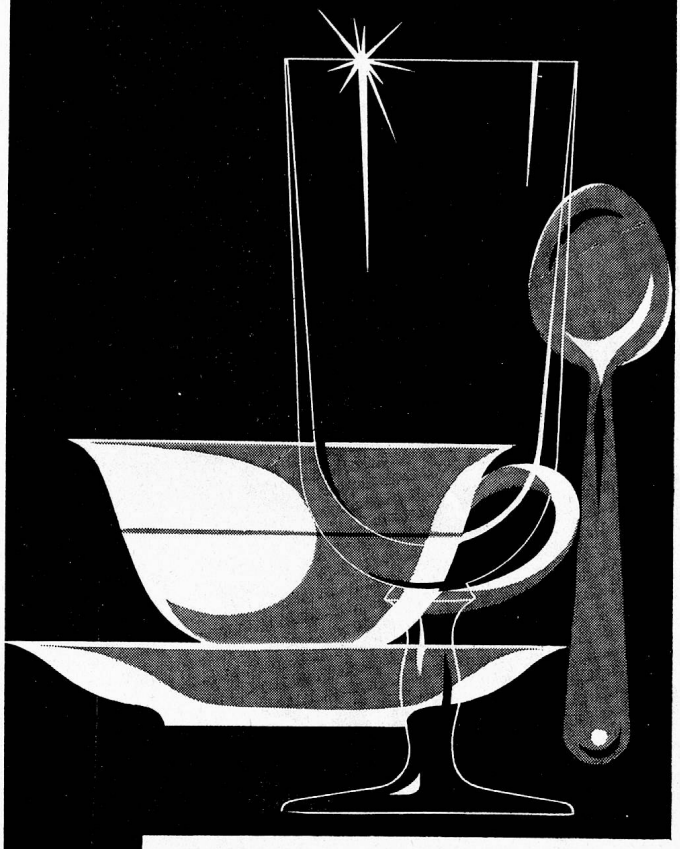

— das zuverlässige Geschirrwaschmittel für automatische Geschirrwaschmaschinen

... reinigt rasch und gründlich
... wirkt schmutz- und fettlösend
... schont Silber und Porzellan
... verhindert jeden Kalkbelag
... lässt Lippenstiftspuren verschwinden
... macht Geschirr, Glas, Metall blitzsauber
... ist sparsam im Gebrauch

Überzeugen Sie sich selbst und machen Sie auf unsere Kosten eine Probe mit RELAVIT

VAN BAERLE & CIE AG
MÜNCHENSTEIN
Chemische- und Seifenfabrik
Telephon 061/90544

RELAVIT

Probieren Sie kostenlos wie viel besser USEGO-Kaffee schmeckt:

Ihr HOSPIGA-Lieferant (USEGO-Geschäft) dient Ihnen gerne mit Mustern und Angeboten. Bezugsquellen nennt die UNION USEGO, Olten, Lausanne, Winterthur, Landquart, Bironico.

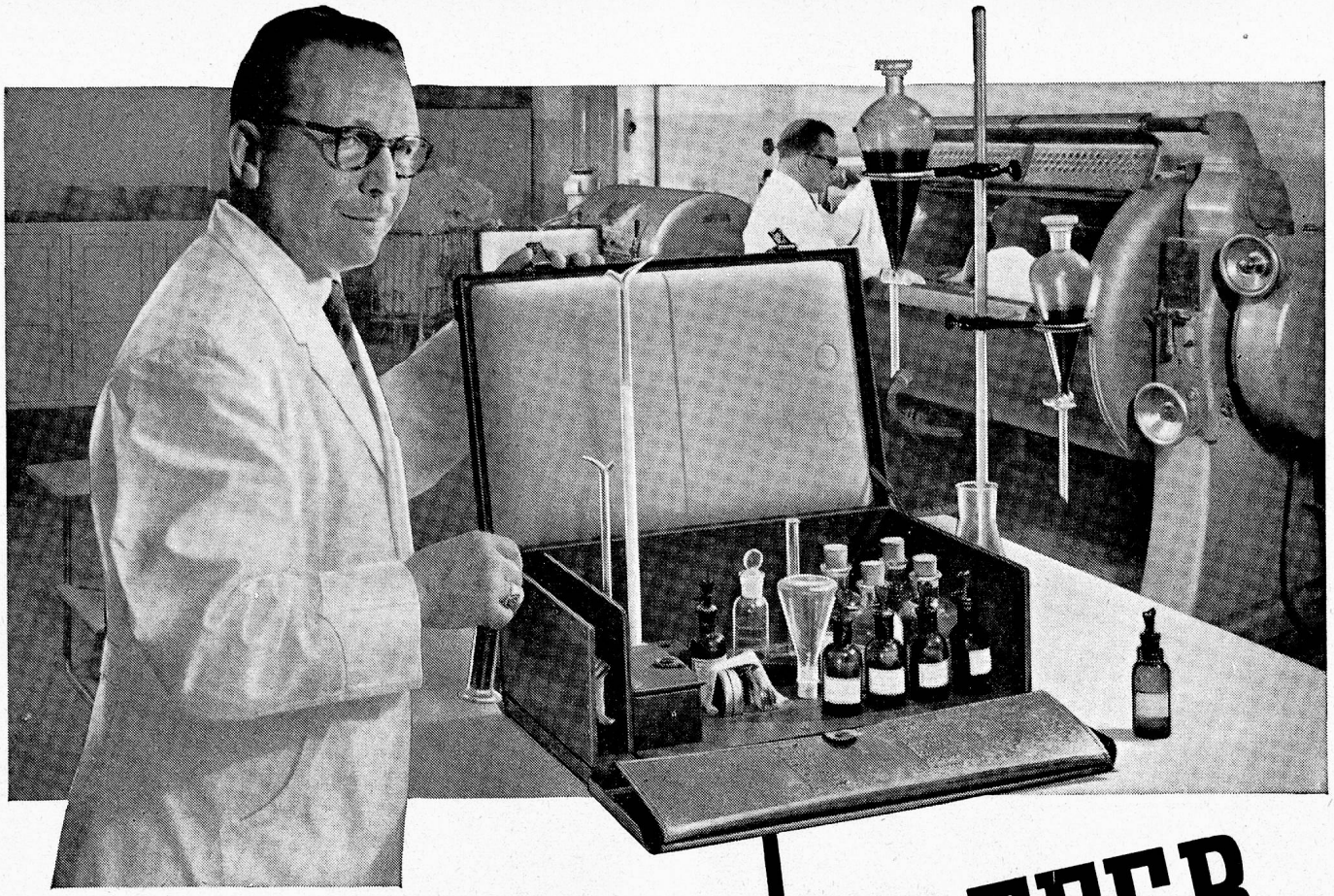

DAS WASCHLABOR IM TEST KOFFER

. . . führt
jeder Sunlight-Waschtechniker bei seinem Besuch mit sich. Als gründlich ausgebildeter Wasch-Spezialist ist er damit in der Lage, in Ihrer Wäscherei alle Tests durchzuführen, die für eine genaue Prüfung des Waschverfahrens erforderlich sind. So kann er – auf Grund seiner Messungen von Waschlaugen, Spül- und Betriebs-Wasser – Waschrezepturen ausarbeiten, mit deren Hilfe Sie in Zukunft noch wirtschaftlicher, schonender und besser waschen werden.

Es lohnt sich daher, wenn Sie Ihre Waschprobleme mit dem Sunlight-Waschtechniker besprechen. Er besucht Sie als Berater und ist auch Ihr Verbindungsmann zu unserem Institut für Waschtechnik, das Ihnen jederzeit kostenlos zur Verfügung steht.
Profitieren auch Sie von diesem praktischen Service!

GK 7

Das Institut für Waschtechnik

. . . prüft
Ihr Waschverfahren auf Schonung und Wirtschaftlichkeit.

. . . gibt Auskunft über
Ursache von Wäscheschäden, Waschbarkeit neuer Stoffe.

. . . bietet
Ihnen fachmännische Beratung in allen Waschproblemen.

SUNLIGHT OLTEN

GROSSKONSUMENTEN-ABTEILUNG SUNLIGHT