

Zeitschrift: Fachblatt für schweizerisches Anstaltswesen = Revue suisse des établissements hospitaliers

Herausgeber: Schweizerischer Verein für Heimerziehung und Anstaltsleitung; Schweizerischer Hilfsverband für Schwererziehbare; Verein für Schweizerisches Anstaltswesen

Band: 26 (1955)

Heft: 9

Werbung

Nutzungsbedingungen

Die ETH-Bibliothek ist die Anbieterin der digitalisierten Zeitschriften auf E-Periodica. Sie besitzt keine Urheberrechte an den Zeitschriften und ist nicht verantwortlich für deren Inhalte. Die Rechte liegen in der Regel bei den Herausgebern beziehungsweise den externen Rechteinhabern. Das Veröffentlichen von Bildern in Print- und Online-Publikationen sowie auf Social Media-Kanälen oder Webseiten ist nur mit vorheriger Genehmigung der Rechteinhaber erlaubt. [Mehr erfahren](#)

Conditions d'utilisation

L'ETH Library est le fournisseur des revues numérisées. Elle ne détient aucun droit d'auteur sur les revues et n'est pas responsable de leur contenu. En règle générale, les droits sont détenus par les éditeurs ou les détenteurs de droits externes. La reproduction d'images dans des publications imprimées ou en ligne ainsi que sur des canaux de médias sociaux ou des sites web n'est autorisée qu'avec l'accord préalable des détenteurs des droits. [En savoir plus](#)

Terms of use

The ETH Library is the provider of the digitised journals. It does not own any copyrights to the journals and is not responsible for their content. The rights usually lie with the publishers or the external rights holders. Publishing images in print and online publications, as well as on social media channels or websites, is only permitted with the prior consent of the rights holders. [Find out more](#)

Download PDF: 28.01.2026

ETH-Bibliothek Zürich, E-Periodica, <https://www.e-periodica.ch>

Leiterin-Hausmutter

mit langjähriger Erfahrung und guten Referenzen könnte zusammen mit Krankenschwester die Führung eines Altersheimes übernehmen.

Offerten unter Chiffre 3807/I an Zentrale Stellenvermittlung VSA, Zürich 24.

Junge Schweizerin

sucht interessanten Posten in Privatklinik oder ähnlichen Betrieb. Zürich oder Umgebung. Eintritt 1. Oktober.

Anfragen unter Chiffre OFA 6614 Z an Orell Füssli-Annoncen, Zürich 22. 3806/I

Bezirksspital im Kanton Zürich sucht auf anfangs Oktober 1955 junge, intelligente

Tochter

evtl. mit Kochkenntnissen, in die Küche (Dauerstelle).

Offerten mit Beilage von Zeugnisabschriften und Angabe der Personalien und der bisherigen Tätigkeit erbeten unter Chiffre 4037/I an Zentrale Stellenvermittlung VSA, Zürich 24.

Leichte Stelle

gesucht in Heim oder Spitalbetrieb zur Mithilfe in Haus und Garten für jüngeren, seriösen, etwas gebrechlichen Mann. Offerten an die

Fürsorgestelle Pro Infirmis in Aarau, Kasinostrasse 32, Telefon (064) 2 27 64. 3805/I

Die private Nervenheilanstalt «Schlössli», Oetwil am See (Kt. Zürich) sucht laufend eine Anzahl christlich gesinnter

Lernschwestern und Lernpfleger

zur Ausbildung in der Pflege von Gemüts- und Nervenkranken. Vielseitige und gründliche Schulung in dreijähriger Lehrzeit mit Abschluss-Examen und vom Roten Kreuz anerkanntem Diplom in einem fortschrittlichen und modernen psychiatrischen Krankenhaus. Geregelter Lohn- und Arbeitsverhältnisse. Kein Schulgeld.

Gleichzeitig werden einige diplomierte

Schwestern

gesucht. Anfragen und Bewerbungen sind an die Direktion der Anstalt zu richten, die jede gewünschte weitere Auskunft erteilt. 2987/I

Gesucht zu baldmöglichstem Eintritt 4036/I

Wäscherin

Heil- und Pflegeanstalt Rheinau, Tel. 4 32 01.

Das Frauenheim Wolfbrunnen bei Liestal sucht per sofort oder später für die **Wäscherei-Glätterei** junge tüchtige Tochter. Guter Lohn, geregelte Freizeit. — Offerten erbeten an 4038/I

Frau Th. Spinnler-Oeri, Burggarten, Liestal. Telefon (061) 84 31 72 OFA 24314 A

Wir suchen 4041/I

zwei Gruppenleiterinnen

für je 12 schulpflichtige Mädchen. Erzieherische Fähigkeiten erforderlich. Spezielle Vorbildung nicht unbedingt notwendig. Geregelter Freizeit. 5 Wochen Ferien.

Offerten an die Leitung des Heimes Oberfeld, Marbach/St. Gallen.

Zu verkaufen äusserst günstig: gasgeheizte

Trommelwaschmaschine

(Kupfer), 30—40 kg Ladegewicht, kippbar, sowie **Zentrifuge**, ϕ 50 cm, im Betrieb zu besichtigen.

Offerten unter Chiffre 0000/I an Zentrale Stellenvermittlung VSA, Zürich 24.

Zu verkaufen eine **Trommelwaschmaschine**, Fabrikat FERRUM, für 85 kg Trockenwäsche, Kupfertrommel, 90 cm ϕ , 160 cm lang, mit Heisswasserschlange und Wäschewagen, eine **Zentrifuge**, Fabrikat FERRUM, starr, für 30 kg Trockenwäsche, ϕ 80 cm, mit Sicherheitsdeckel und neuem Schaltschütz. OFA 6769 R
Kantonsspital Aarau, Telefon (064) 2 36 31.

Herausgeber: VEREIN FÜR SCHWEIZERISCHES ANSTALTSWESEN

Präsident: H. Schneider, Bürgerliches Waisenhaus, Basel

Quästor: Arthur Schläpfer, Jugendheim, St. Gallen

Aktuar: Jos. Fillinger, Vorsteher Kant. Kinderstation, Rüfenach AG

Redaktion: Dr. H. R. Schmid, Jenatschstrasse 6. Zürich 2 (Postfach, Zürich 27), Telefon (051) 27 42 24

Stellenvermittlung: Frä. Anna, Wiesenstrasse 2, Zürich 8

Inseratenannahme: G. Brucher, Zürich 24, Postfach 126

Druck und Administration: A. Stutz & Co., Wädenswil



DAS WASCHLABOR IM

TEST KOFFER

... führt jeder Sunlight-Vertreter bei seinem Besuch mit sich. Als gründlich ausgebildeter Wasch-Spezialist ist er damit in der Lage, in Ihrer Wäscherei alle Tests durchzuführen, die für eine genaue Prüfung des Waschverfahrens erforderlich sind. So kann er – auf Grund seiner Messungen von Waschlaugen, Spül- und Betriebs-Wasser – Waschrezepturen ausarbeiten, mit deren Hilfe Sie in Zukunft noch wirtschaftlicher, schonender und besser waschen werden.

Jeder Sunlight-Vertreter kommt als Berater zu Ihnen – ausgebildet durch eine Organisation, die auf der ganzen Welt wohl über die grösste Erfahrung in allen Waschproblemen verfügt. Kein Wunder, wenn sich Verwalter von Anstalten immer wieder über die praktische Hilfe der Sunlight-Vertreter und die vorzüglichen Sunlight-Waschprodukte lobend äussern.

SUNLIGHT OLTEN

Solothurnisches Kantonsspital
Olten

Olten, den 26. Mai 1955

... Auf Grund der von Ihrem Waschtechniker in unserer Wäscherei durchgeführten Prüfungen konnten wir unsere Wäscheresultate sowohl in Bezug auf den Weissgrad als auch der Gewebeschonung wesentlich verbessern.

Dies ist wirklich Dienst am Kunden. Besten Dank.

Mit vorzüglicher Hochachtung
und freundlichen Grüßen

SOLOTH. KANTONSSPITAL OLTEN
Der Verwalter

Heidi Lab.



GK 2

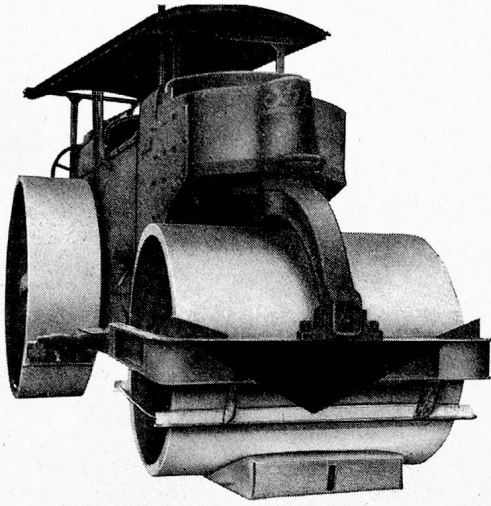

Gewaltsproben mit einer 12-Tonnen-Strassenwalze haben die Spitzenqualität der «Original-Schlaraffia»-Matratze bewiesen. Trotz 5-minütiger Belastung büsste die «Schlaraffia» nicht einen Millimeter an Höhe ein!

Keine gewöhnliche Matratze würde diese Belastung unbeschädigt überstehen. Die Schlaraffiawerk AG verfügt über die längste Fabrikationserfahrung in der Schweiz. Hüten Sie sich daher vor Nachahmungen. «Original-Schlaraffia»-Matratzen tragen unser Markenzeichen. Sorgfältige Verarbeitung und reelle Bedienung sind ihr Selbstverständlichkeiten. Darum wissen ihre Kunden:

Wer die behaglichwarme und unverwüstliche «Original-Schlaraffia»-Matratze wählt, wählt gut!

Schreiben Sie an die

Schlaraffiawerk AG Basel Dreispitz Tel. (061) 34 69 60

Sie werden seriös und verbindlich beraten

ORIGINAL
SCHLARAFFIA
MATRATZEN

Das zuverlässige Universal-Waschmittel

supal

wäscht alles

Voller Wascheffekt bei Weiss- und Buntwäsche, Wolle, Seide usw.

Schneller

Erstaunlich rasche und überaus schonende Waschwirkung

Einfacher

Weder Zutaten, noch Befolgung besonderer Anwendungsvorschriften

Sparsamer

Denkbar geringe Dosierung, wertvoller Zeitgewinn

Muster und Auskünfte prompt durch:

VAN BAERLE & Cie. AG. Münchenstein

sparsam **SSS** schonend *sauber



Technische Angaben für die MEIKO K. 50

Vollautomatische
Arbeitsweise

Einknopf-
Programmschaltung

Wasserverbrauch:
2 1/2 Liter pro
Geschirrkasten

Keine speziellen
Installationen
notwendig

26 verschiedene
Modelle — für jeden
Betrieb die passende
Maschine

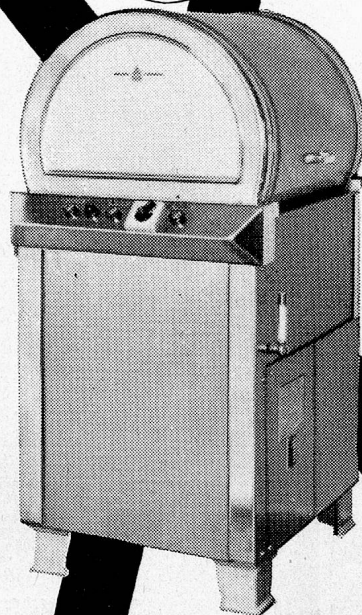

MEIKO

Officemädchen

gesucht . . .

Sorgen bringt das leidige Personalproblem. Aber: **Mit MEIKO werden Sie sorgenfrei!**

Die MEIKO-Geschirrwash- und Spülmaschine vervielfacht jede Arbeitskraft; sie wäscht spielend leicht, sorgfältig und tadellos in der Stunde bis zu 1000 Geschirrstücke.

MEIKO arbeitet vollautomatisch und bei sparsamstem Wasserverbrauch.

MEIKO ist in Qualität und Ausführung unerreicht.

MEIKO ist äusserst vorteilhaft im Preis.

Verlangen Sie noch heute einen unverbindlichen Besuch unserer fachkundigen Berater.

Alleinimporteur und Generalvertreter:

ED. HILDEBRAND Ing.

Zürich 1

Talacker 41

Telephon (051) 25 44 99 / 27 70 30

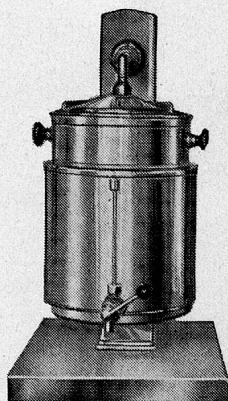
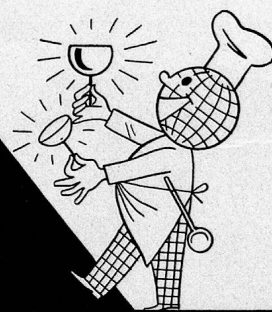

BRAVILOR

Filterkaffeemaschinen

Für Spitäler, Anstalten u. Grossküchen — Diverse Modelle — 20- bis 50-Liter-Behälter — Stundenleistung bis 75 Liter pro Behälter — Kein Boiler, sondern Frischwasserbrühung — Vollautomatisch, keine Wartung, entlastet daher das Personal — Geringe Strom- und Unterhaltskosten — Wir senden Ihnen gerne Prospekte

HGZ Aktiengesellschaft

Zürich-Affoltern Zehntenhausstr. 15-21
Apparatebau Telephon 051 / 46 64 90

Viele Punkte sprechen für die ideale Matratze

WIBRUSA-SONJA

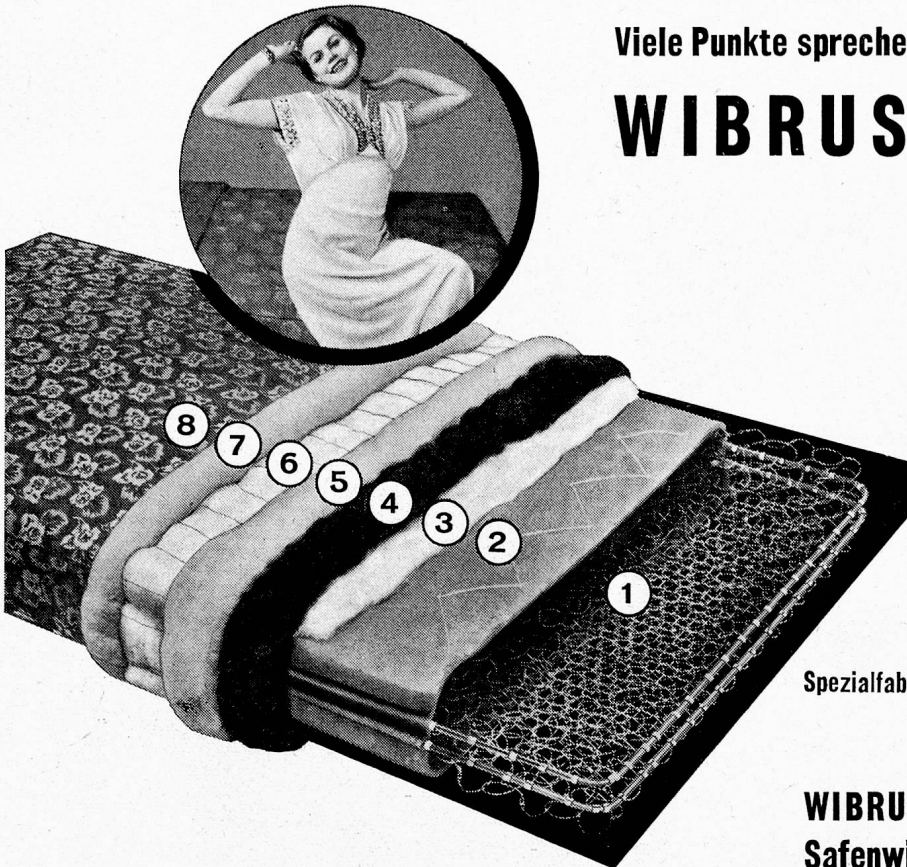

1. Flexibler Federkern
Ia Schweizer Produkt
2. Jutegewebe
schwere Qualität
3. Watteauflage
schont das Haar
4. Reine Rosshaarpolsterung
5. Dicke Schafwollpolsterung
6. Fassonarbeit in Schächter
7. Reine Schafwolle
ausgezeichneter
Wärmesponder
8. Erstklassiger Drilch
in diversen Dessins

Spezialfabrik für: Patentmatratzen, Schoner,
Obermatratzen, feine Federzeuge

WIBRUSA Widmer-Brunner AG.
Safenwil AG

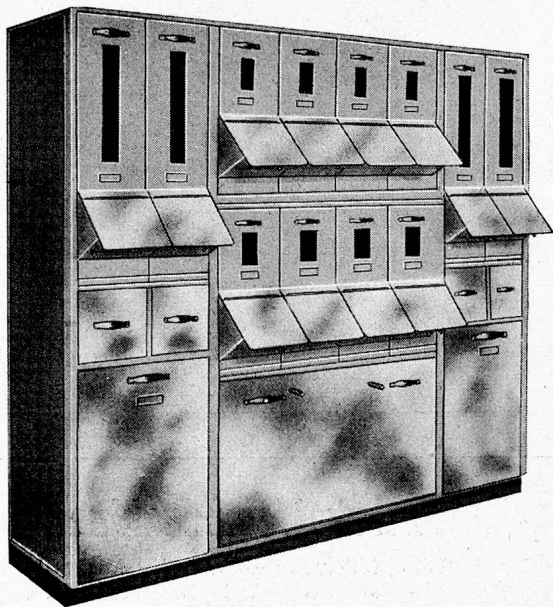

Geschirrwaschmaschinen

Universal-Küchenmaschinen

Kartoffelschälmaschinen

Butterportionsmaschinen

Economateinrichtungen

Küchenbatterien

aus rostfreiem Chromnickelstahl
und Reinaluminium.

Sämtliche Küchengeräte

Verlangen Sie unverbindliche Offerte.

SCHWABENLAND & CIE AG. ZÜRICH

Kücheneinrichtungen

Nüscherstrasse 44, Telefon 051 / 25 37 40



HACO QUALITÉ — das Wahrzeichen für Nahrungsmittelspezialitäten von aussergewöhnlicher Qualität!

Unser Fabrikationsprogramm:

HACOSAN

Hochwertiges Nähr- und Kräftigungspräparat auf Malzbasis, in haltbarer Trockenform, ohne aufdringlichen Malzgeschmack, nicht stopfend. Das Nahrungsmittel für den täglichen Gebrauch von gross und klein.



Kaffee O.K. coffeinfrei, hervorragendes Aroma, nach unserem eigenen Verfahren entcoffeinisiert ohne giftige Lösungsmittel.



Kochfertige Suppen in Beuteln, offen und in Tabletten. Fleischbrühe und Hühnerbouillon konzentriert, Trockenbouillon, Suppenwürze, konsistente Würze, Trockensulze, Sellarisalz (auch ohne Kochsalz).



Der erste in der Schweiz hergestellte 100 % reine Kaffee-Extrakt in Pulverform in vollendeter Qualität. Eignet sich besonders auch für Milchkaffee, für Mokka-Glacen, Mokka-Crèmen, für Gebäck mit Mokka-Einlagen usw. MOCAFINO hat keinen Nebengeschmack, sondern nur das feine Aroma des edlen Kaffees.

HACO GESELLSCHAFT AG GÜMLIGEN BE

Telefon (031) 420 61

Besuchen Sie uns an der OLMA St. Gallen, Stand Nr. 719, Halle 7

NEUHEIT!

Plastic-Bodenmatte

Preis Fr. 14.50



SCHWEIZER FABRIKAT

Längsgerillte Plastic - Folie (olivgrün)
kaschirt mit Kunststoffschaum. Grösse:
ca. 60 x 90 cm.

Absolut rutschfest, schalldämpfend, isolierend gegen Kälte und Feuchtigkeit, weich, waschbar, altert nicht, geruchlos, sicher vor Insekten und Ungeziefer, strapazierfähig, hygienisch! — Als Bettvorlage schützt sie vor Gleitgefahr für ältere oder kranke Leute; unentbehrlich vor der Badewanne, unter dem Waschbecken; weiches, nicht ermüdendes Stehen in der Küche, im Laboratorium, im Magazin; als Bodenmatte überall, für kälteisolierende und bequeme Fusstütze.

ALDO MORO - POSTFACH ZÜRICH 45 - TEL. (051) 35 14 10

Natur- und Kunstschwämme

Kunststoffschaumprodukte

Hirschleder

Bigla

Kranken-Mobiliar

bewährte sich in vielen Sanatorien,

Spitälern, Anstalten und

wird auch Ihnen

Freude

. . . . machen!

Verlangen Sie unverbindlich Offerte
oder den Besuch unseres Vertreters

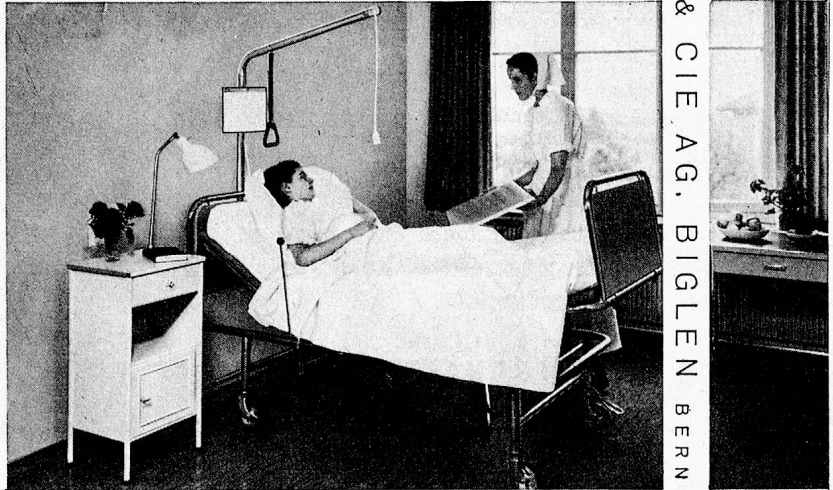

BIGLER, SPICHLINGER & CIE AG. BIGLEN BERN

Man kann es nun drehen wie man will... 4. Die Ross-

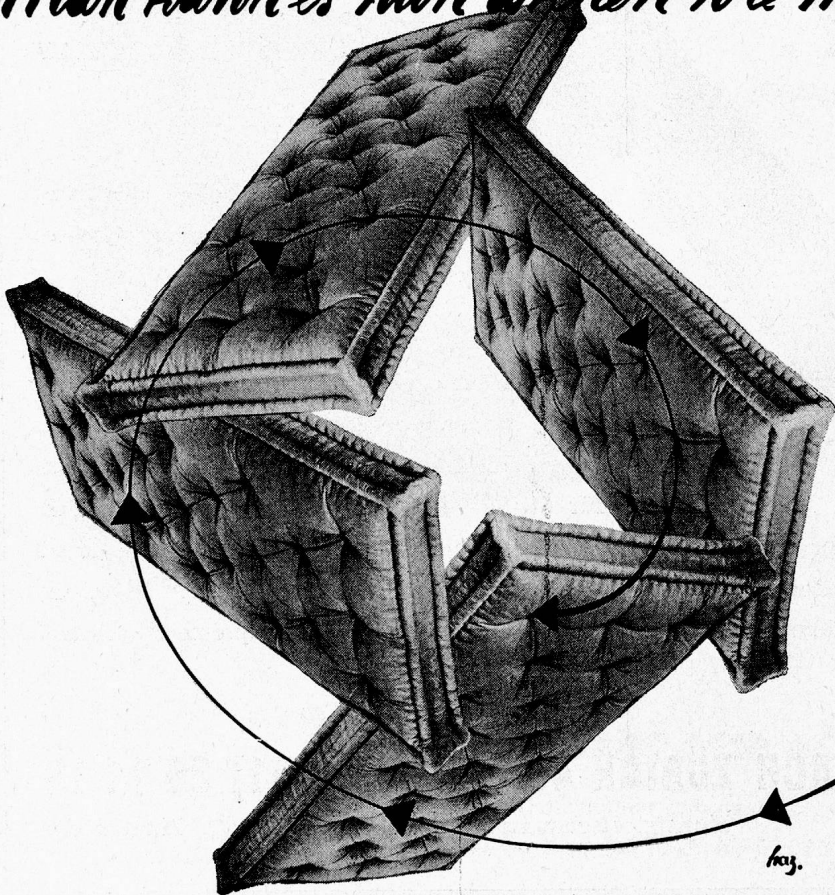

haarmatratze ist und bleibt die beste Grundlage für guten Schlaf. Besonders für Krankenhäuser und Anstalten ist sie mit ihrer nie erlahmenden Federkraft und ihrer unübertroffenen Eigenschaften als schlechter Wärmeleiter geradezu wie geschaffen. Sie ist hygienisch und handlich. Und . . .

**WER AUF ROSSHAAR RUHT
SCHLÄFT GUT!**

Roth & Cie., Wangen an der Aare (BE)

J. Schnyder AG., Wädenswil (ZH)

Toggenburger & Cie., Marthalen (ZH)

Gebr. Wittich, Gottlieben (TG)

Rosshaarspinnerei Basel AG., Basel-Augst

Grossküchen

Ihre treuen HÜGLI und HOLLANDIA empfehlen Ihnen folgende Produkte, welche in keiner Grossküche fehlen sollten.

HÜGLIS

Speisewürze
Ochsenbouillon
Hühnerbouillon
Saucenfond
Kraftbrühe (auch in Diätqualität erhältlich)
Suppen nach Hausmacherart
unübertroffen im Aroma
Tomatensauce fix-fertig, 4-fach konzentriert,
unangefochtenes Spitzenprodukt

HOLLANDIA

Cichorie seit 100 Jahren ein Begriff
Zucker-Essenz aus reinem Zucker hergestellt,
gibt dem Kaffee eine satte dunkle Farbe
Kaffeemischungen auf jeden Geschmack
abgestimmt
Spezial-Früchtemischung, ein Diamant der
modernen Diätküche
Gallus-Senf, mild, und Meerrettich
Mayonnaise
Hollan-Nährkraftkakao
Essigfrüchte

Ein Versuch überzeugt auch Sie!
Wenden Sie sich vertrauensvoll an

HÜGLI, Nahrungsmittel AG, Arbon
HOLLANDIA Au

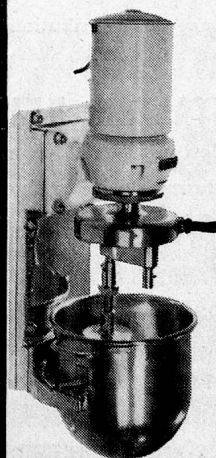
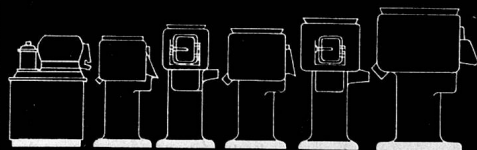

RWD

RWD-Kartoffelschälmaschinen und RWD-Universalmaschinen haben sich in tausenden von Betrieben im In- und Ausland bewährt.
Für Klein-, Mittel- und Grossbetriebe fabrizieren wir das richtige Modell.
Bitte verlangen Sie unsere Prospekte.

Reppisch-Werk AG
Giesserei und Maschinenfabrik
Dietikon-Zürich
gegr. 1906 Tel. 051 / 91 81 03

Der Patient soll gesund und das Personal entlastet werden. Diese beiden Forderungen waren bei der Konstruktion unserer Spitalmöbel wegleitend



**BASLER
EISENMÖBELFABRIK AG.
SISSACH**

Tel. (061) 744 61

Metzger



Aus unserem Fabrikationsprogramm:

Für

ANSTALTEN, HEIME und ASYLE

erstellen wir Spezialanlagen in Leistung und Ausführung den jeweiligen Verhältnissen und Bedürfnissen angepasst, wie:

ORTSFESTE UND TRANSPORTABLE
KÜHLSCHRÄNKE

KÜHL- UND GEFRIERRAUMANLAGEN
FÜR FLEISCH, GEMÜSE, MOLKEREI-
PRODUKTE ETC.

GLACE- UND FREEZERANLAGEN
EISERZEUGER

Fachmännische Beratung Erste Referenzen

A. SCHELLENBAUM+CO WINTERTHUR



Krankentisch

Fr. 83.-

Verlangen Sie bitte
unsere ausführlichen
Prospekte
über Spital-Mobiliar

EBO

EBO AG Dürnten/ZH Tel. (055) 2 35 92

Metallmöbelfabrik

Gegründet 1929

In zirka 2 Minuten

schält und reinigt die

Lips - Kleinschälmaschine

unerreicht in
**Leistung und
Qualität**

5 kg Kartoffeln

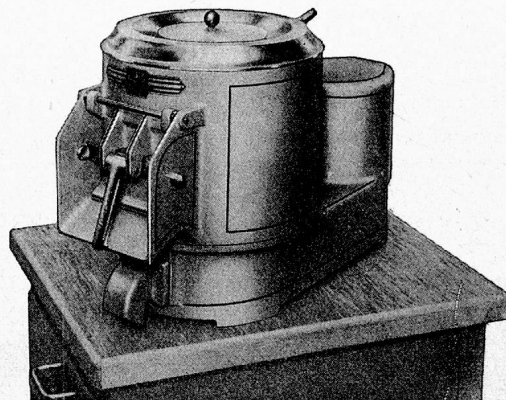

Unverbindliche Beratung und Verkauf
durch die Fabrik und unsere Vertreter:

H. Bay
Aarau

V. Lukas
Zürich

W. Leutwyler
Lausanne

Ein weiteres Erzeugnis der Spezialfabrik von Küchenmaschinen

J. L I P S U R D O R F Z H

Telephon (051) 98 75 08

Gegründet 1880

Der neue elektrische

Locher

KIPP-PLATTENHERD

setzt sich überall durch
wo bessere Leistungen,
höchste Betriebssicher-
heit und grösste Sauber-
keit verlangt werden.

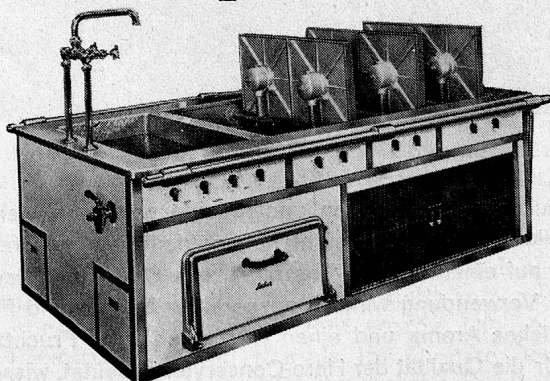

Aus vielen, einige besonders in-
teressante Referenzen:

Zürich

Stadtsptal Waid

Schaffhausen

Kantonsspital: 2 Herde

Lausanne

Institution Château Mont-Choisi

Lausanne

Clinique des Charmettes

Renens/VD

Grande Salle Communale

Kloten

Flughafenrestaurant

In- und ausländische Patente

OSKAR LOCHER

ELEKTRISCHE HEIZUNGEN

BAURSTRASSE 14 — ZÜRICH 8

TELEPHON (051) 34 54 58

Locher

**Viele Anstalten
und Spitäler
verwenden seit
Jahrzehnten**

Ambrosia

**Speiseöl
und Kochfett**

Ernst Hürlimann, Wädenswil

**Die
Hero-Fabriken
stehen inmitten
eigener
Plantagen**

Himbeerfeld bei der Hero-Fabrik in Hallau

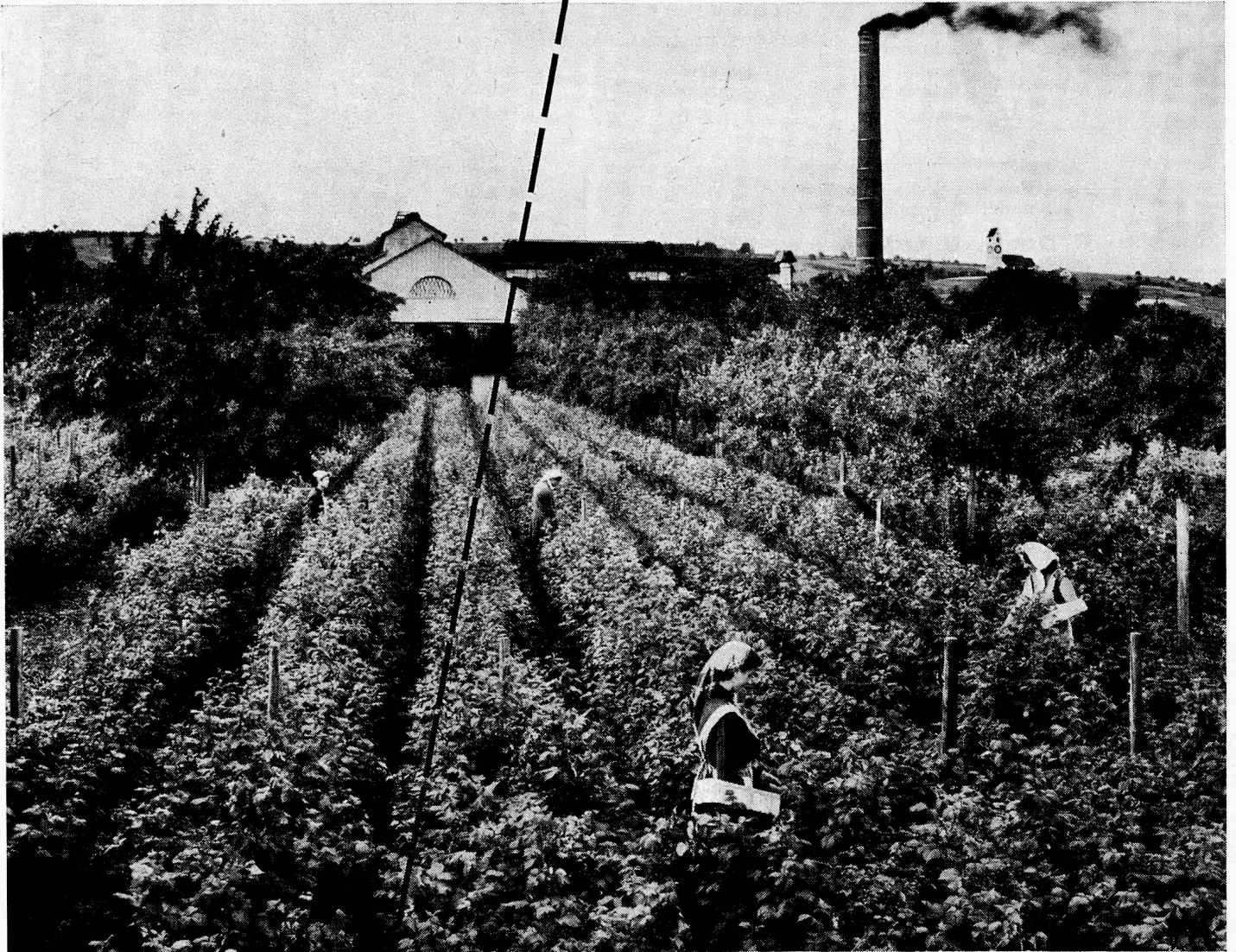

Wir pflücken unsere Beeren und Früchte erst dann, wenn sie den Höhepunkt ihrer Reife erreicht haben; denn wir riskieren ja nicht, dass sie auf einem langen Transportwege Schaden leiden. Was die Verwendung wirklich ausgereifter Beeren und Früchte, die ein herrliches Aroma und einen Höchstgehalt an Fruchtzucker besitzen, für die Qualität der Hero-Conserven bedeutet, wissen Sie aus eigener Erfahrung.

Hero



**Hero, die einzige schweizerische
Conservenfabrik mit eigenen Plantagen**

PIRELLI

gommapiuma

.. die „gommapiuma“-Matratze
(marque déposé)

setzt sich durch

Sie bietet unübertroffenen Komfort, warme Behaglichkeit u. einzigartige Hygiene!

Geringer Anschaffungspreis und zudem keine Unterhaltskosten mehr!

Die „gommapiuma“-Matratze muss nie gewendet, nie geklopft und nie aufgeschüttelt werden. Ein Aufarbeiten im Laufe der Jahre ist nicht nötig, weil die ursprüngliche Form unbegrenzt erhalten bleibt.

„gommapiuma“-Matratzen
(marque déposé)

sind ein Latexschaum-Produkt der **PIRELLI** **sapsa**

hygienisch: «gommapiuma»-Matratzen sind vollständig geruchlos. Motten und Bakterien können darin nicht gedeihen. Absolut keine Staubaufnahme

bequem: «gommapiuma» bietet dem Körper wirkliche Ruhe und Erholung. Jede Körperpartie wird sanfte gestützt und dadurch entspannt. Bei langer Bettlägerigkeit ist «gommapiuma» unentbehrlich.

praktisch: «gommapiuma»-Matratzen sind leicht, handlich und sauber. Sie müssen nicht gewendet oder geklopft werden. Flecken sind einfach mit Wasser und Seife auswaschbar.

wirtschaftlich: Die ersten «gommapiuma»-Matratzen sind seit 20 Jahren ständig im Gebrauch. Die Anschaffungskosten sind die einzigen Kosten und diese sind relativ gering. Durch den Wegfall der Auffrischungsarbeiten kostet der Unterhalt praktisch nichts.

Die „gommapiuma“-Matratzen werden mit beige oder blauem Sanitätsdrill-Überzug geliefert, für Spezialfälle auch mit urinbeständigem Kautschuk-Überzug

- Verlangen sie unverbindlich Prospekte u.
- Vorführung, damit Sie sich ein richtiges Urteil über diese einzigartige Matratze bilden können.

PIRELLI - Vertretung f. d. Schweiz: ARIA A.G. ZÜRICH
Limmatstr. 214, Tel. (051) 42 56 58 / 59 - An der Ra-Ha Stand Nr. 27

gommapiuma

sapsa**PIRELLI**