Zeitschrift: Fachblatt für schweizerisches Anstaltswesen = Revue suisse des établissements hospitaliers

Herausgeber: Schweizerischer Verein für Heimerziehung und Anstaltsleitung; Schweizerischer Hilfsverband für Schwererziehbare; Verein für Schweizerisches Anstaltswesen

Band: 25 (1954)

Heft: 7

Werbung

Nutzungsbedingungen

Die ETH-Bibliothek ist die Anbieterin der digitalisierten Zeitschriften auf E-Periodica. Sie besitzt keine Urheberrechte an den Zeitschriften und ist nicht verantwortlich für deren Inhalte. Die Rechte liegen in der Regel bei den Herausgebern beziehungsweise den externen Rechteinhabern. Das Veröffentlichen von Bildern in Print- und Online-Publikationen sowie auf Social Media-Kanälen oder Webseiten ist nur mit vorheriger Genehmigung der Rechteinhaber erlaubt. Mehr erfahren

Conditions d'utilisation

L'ETH Library est le fournisseur des revues numérisées. Elle ne détient aucun droit d'auteur sur les revues et n'est pas responsable de leur contenu. En règle générale, les droits sont détenus par les éditeurs ou les détenteurs de droits externes. La reproduction d'images dans des publications imprimées ou en ligne ainsi que sur des canaux de médias sociaux ou des sites web n'est autorisée qu'avec l'accord préalable des détenteurs des droits. En savoir plus

Terms of use

The ETH Library is the provider of the digitised journals. It does not own any copyrights to the journals and is not responsible for their content. The rights usually lie with the publishers or the external rights holders. Publishing images in print and online publications, as well as on social media channels or websites, is only permitted with the prior consent of the rights holders. Find out more

Download PDF: 12.12.2025

ETH-Bibliothek Zürich, E-Periodica, https://www.e-periodica.ch

Die moderne Großküche

JUNO liefert gasbeheizte Großkochanlagen und Geschirrspülmaschinen für jeden Bedarf. Die Geräte zeichnen sich durch Formschönheit, hohe Wirtschaftlichkeit und besonders lange Lebensdauer aus.

Lüdin & Cie. AG / Basel

Ofen- und Herdfabrik Gasstrasse 62 / Telefon (061) 24 58 85

Das Roco-Schildchen auf der Dose ist ein bindendes Versprechen: es ist unsere Garantie für Qualität.

Es verbürgt in jedem Fall ein auserlesenes Produkt, sorgfältige Zubereitung und schonende Conservierung.

Das Roco-Schildchen wird mehr und mehr zum Sinnbild für feine Conserven — im In- und Ausland. Nicht umsonst heisst es:

«Was ROCO heisst, das mundet!»

ROCO CONSERVENFABRIK RORSCHACH AG, RORSCHACH

Die ideale Trockenwürze

für die Großküche

Knorr AROMAT

ORIGINAL SCHLARAFFIA

ist und bleibt der

INBEGRIFF DER QUALITÄTSMATRATZE

Es ist die Matratze mit der längsten Fabrikations-Erfahrung

Durch eine enggewundene Einzelabfederung wird das Maximum an Elastizität erreicht und jede brettartige Wirkung verhindert.

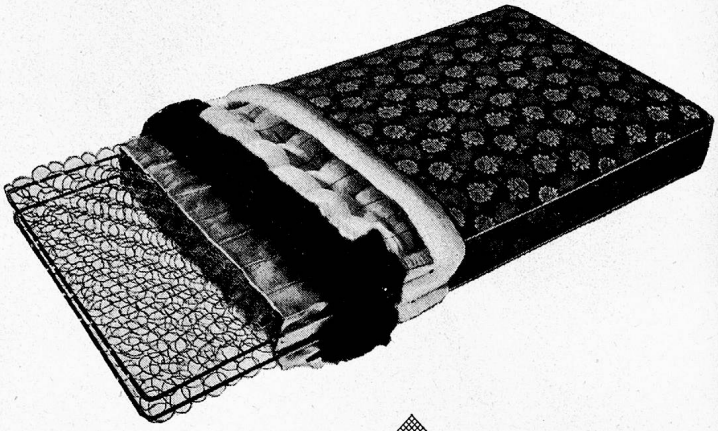

SCHLARAFFIAWERK AG BASEL / Dreispitz

Tel. (061) 5 69 60

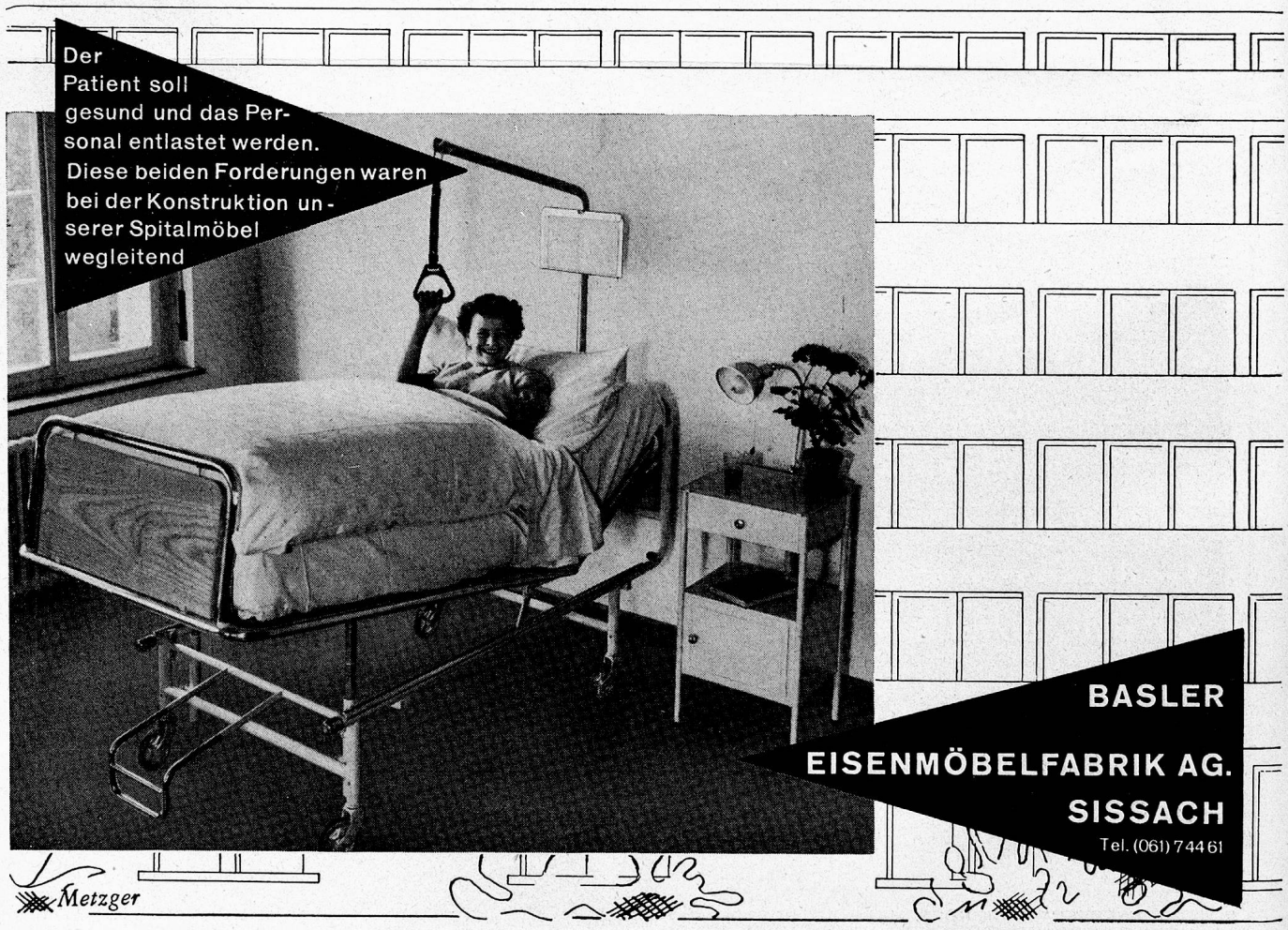

ERNST-ECONOMATS

Ganzmetall

die idealste Lösung

für hygienische Lebensmittel-Lagerung und rationellste, praktische Arbeitsweise. – Verlangen Sie den Spezialprospekt oder Vertreterbesuch.

F. ERNST ING. AG. ZÜRICH 3 TELEPHON 051 336244 WESTSTRASSE 50/52

In zirka 2 Minuten

schält und reinigt die

Lipos-*Kleinschälmaschine*

5 kg Kartoffeln

unerreicht in
Leistung und Qualität

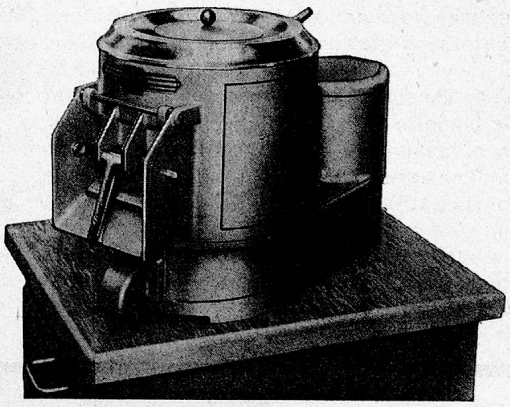

Unverbindliche Beratung und Verkauf durch die Fabrik und unsere Vertreter:

H. Bay Aarau — **B. Widmer** Zürich — **W. Leutwyler** Lausanne

Ein weiteres Erzeugnis der Spezialfabrik von Küchenmaschinen

J. LIPS URDORF ZH

Telephon (051) 98 75 08

Gegründet 1880

Vorplatz- und Terrassen-Beschattungen, Lamellenstoren für Innen- und Aussenmontage, Reparaturen und Neulieferungen

EMIL SCHENKER AG.

Storenfabrik Schönenwerd Tel. (064) 3 31 52
Filialen in Zürich, Basel, Bern, Luzern, Lausanne, Genf und Lugano.

PHAG Schnitten

sind die ideale Nahrung für alle diejenigen, deren Arbeit besonders körperliche oder geistige Anstrengungen verlangt. Auch Sportsleute, Touristen und Zeltler sind begeistert. - PHAG-SCHNITTEN werden wie Fleisch zubereitet. Verlangen Sie Prospekte mit den Rezepten.

PHAG

FABRIK HYGIENISCH - DIÄTETISCHER NAHRUNGSMITTEL / GLAND (WAADT)

Was für eine Glättemaschine braucht Ihre Lingerie?

Die Grösse und Leistungsfähigkeit Ihrer Glättemaschine muss auf den Wäscheanfall ausgerichtet sein. Die Wahl des Systems hängt davon ab, ob Sie eine Trocken-Anlage besitzen oder nicht. Das Prinzip der Heizung richtet sich nach den örtlichen Verhältnissen.

Wenn Sie eine Wäscherei einrichten oder für die Lingerie eine Glättemaschine benötigen, dann lassen Sie sich bitte von uns unverbindlich beraten. Wir bauen seit 25 Jahren als Spezialität Wäscherei- und Glättemaschinen und sind heute diejenige Fabrik der Schweiz, die sämtliche für Grosswäschereien notwendigen Maschinen und Anlagen im eigenen Werk herstellt.

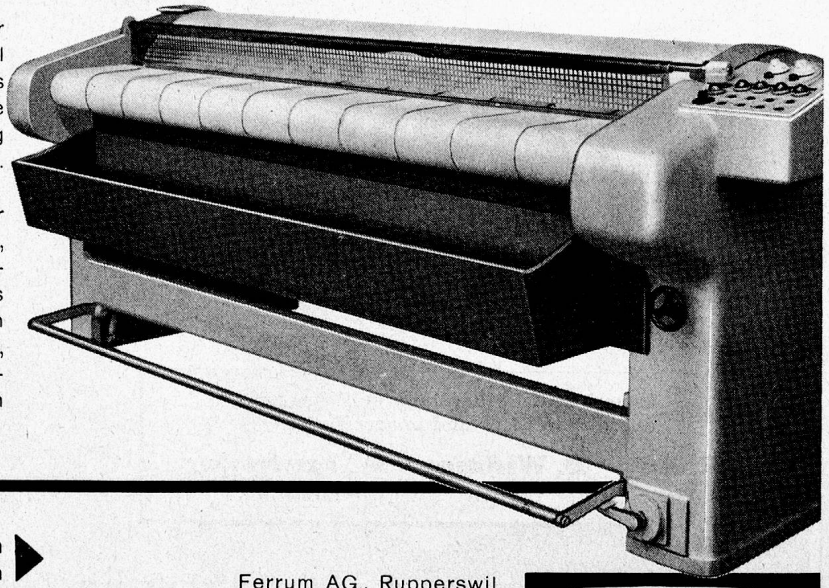

18 verschiedene Typen von Glättemaschinen bauen wir. Als Beispiel zeigen wir Ihnen hier unsere neueste Mulden-Glättemaschine Brillant in vollständig geschlossener Bauart mit automatischer Heizanlage.

Ferrum AG., Rupperswil
Verkaufsbüro Zürich
Löwenstrasse 66 Tel. 27 48 87

ferrum

STEINFELS-Markenartikel
in Grosspackungen für Wäschereien

Minerve	Selbsttätiges Sauerstoffwaschmittel
Atlantis	Kalkbeständiges Sauerstoffwaschmittel
Lenis	Bleichsoda zum Einweichen und Wasserenthärten
Bx	Entkalkungsmittel (Natriumhexametaphosphat)
Perborat	Stabilisiertes Natriumperborat (schonendes Bleichmittel)
Maga	Fettlösendes Vorwaschmittel

Seifenflocken, Kernseifen, Handseifen

Mit Silva-Bilderschecks

Verlangen Sie Prospekt und Preisliste!

FRIEDRICH STEINFELS ZÜRICH 23 TELEFON (051) 42 14 14

Bügeln
leicht gemacht mit dem

SIEMENS
HEIMBÜGLER
die ideale Bügelmaschine für
HEIME und ANSTALTEN

Schnell und mühelos schrankfertige Wäsche. Sogar Herrenhemden lassen sich spielendleicht bügeln. Verlangen Sie kostenlose Vorführung an Ihrem Domizil durch das

ELEKTRO FACHGESCHÄFT

oder die Generalvertretung:

SIEMENS ELEKTRIZITÄTSERZEUGNISSE AG. ZÜRICH
Löwenstr. 35 Tel. (051) 25 36 00

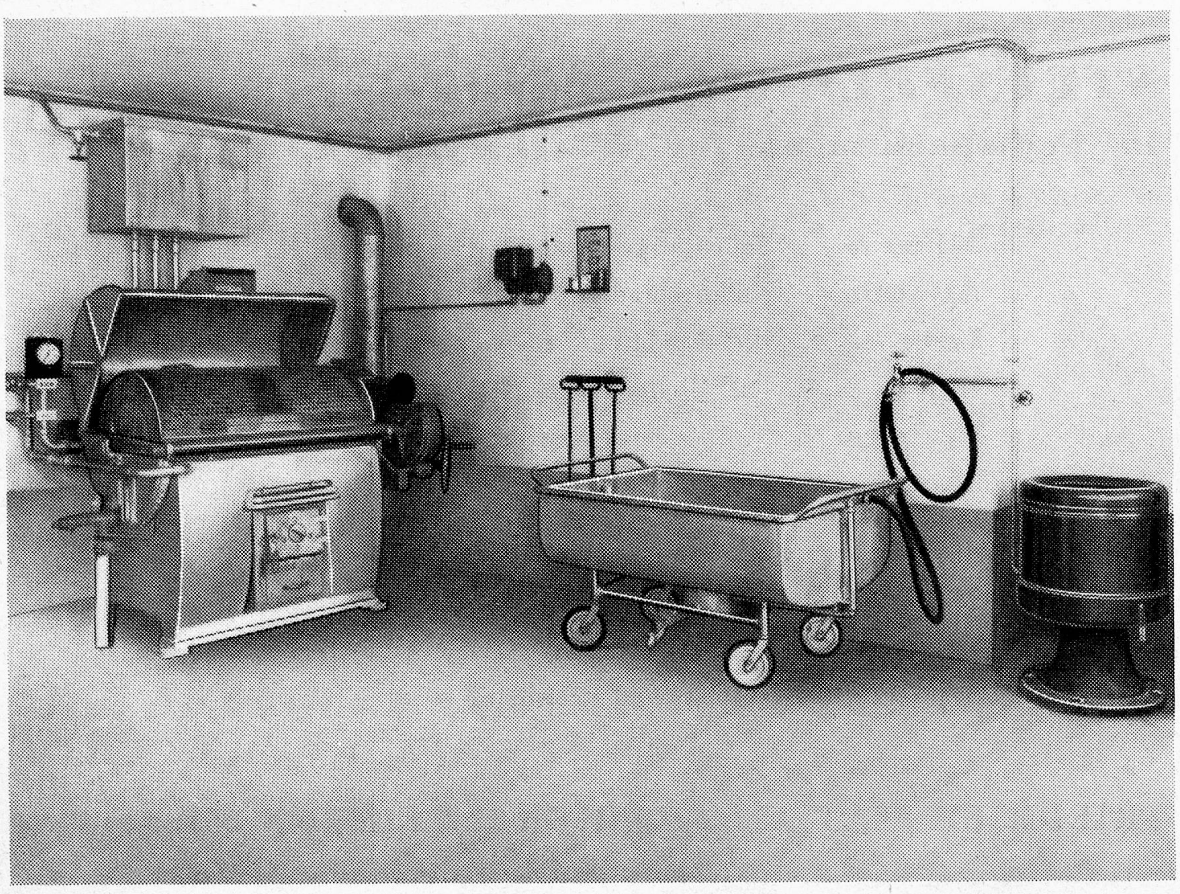

A. CLEIS AG. WÄSCHEREIMASCHINEN-FABRIK **SISSACH**

Gegründet 1872

Telephon 061/7 42 07

Die große Nachfrage nach unserm neuen **RWD Schälboy**

hat unsere Erwartungen übertroffen. Größere Serien ermöglichen uns einen Preisabschlag. Jetzt inkl. Kabel und Stecker nur noch **Fr. 750.–**. Der RWD-Schälboy ist die erste und einzige Kleinschälmaschine mit den Vorzügen der Großen. ■ Maximale Leistung dank ganz neuer Formgebung – Vollständig wassergeschützter 1/4 PS Motor ■ Der drehbare Aufsatz löst jedes Platzproblem. RWD-Küchenmaschinen in Preis und Leistung immer führend. Fragen Sie uns bitte an, wir oder alle guten Fachgeschäfte beraten Sie gerne.

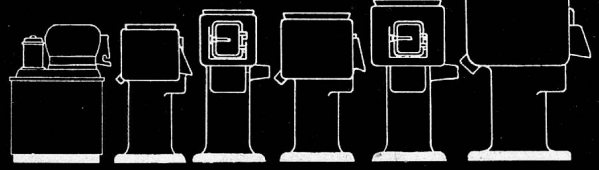

Für jeden Betrieb die passende RWD-Schälmaschine. 6 verschiedene Größen und Typen zeugen von der Leistungsfähigkeit der einzigen Schweizer Spezialfabrik.

Reppisch-Werk AG, Dietikon-Zürich
Gießerei und Maschinenfabrik, Telephon (051) 91 81 03

MEP

Ein neues HENKEL-PRODUKT

doppelt konzentriertes, hochwirksames Syndet mit besonderem Lösungsmittel neutrale, äusserst milde und absolut faserschonende Pasta

leistet Aussergewöhnliches beim Vorwaschen, und zwar schon bei niedriger Temperatur, wodurch das Einbrennen von Flecken vermieden wird

löst Fett ausgezeichnet; verhindert Seifenläuse

wirkt auch bei Buntwäsche verblüffend: MEP belebt die Farben

kann allein oder in alkalischen Vorwaschlaugen verwendet werden, die es auf die höchste Reinigungsstufe bringt

eignet sich auch vorzüglich für die Detachur, also örtliche Behandlung stark schmutziger Stellen wie Kragen, Manchetten usw., sowie für Mineralöl- und Schmierflecken

MEP ist sehr ausgiebig, 1—2 g pro Liter genügen

Verlangen Sie Muster oder Demonstration

HENKEL & CIE AG, BASEL

Abteilung Grosskonsumenten

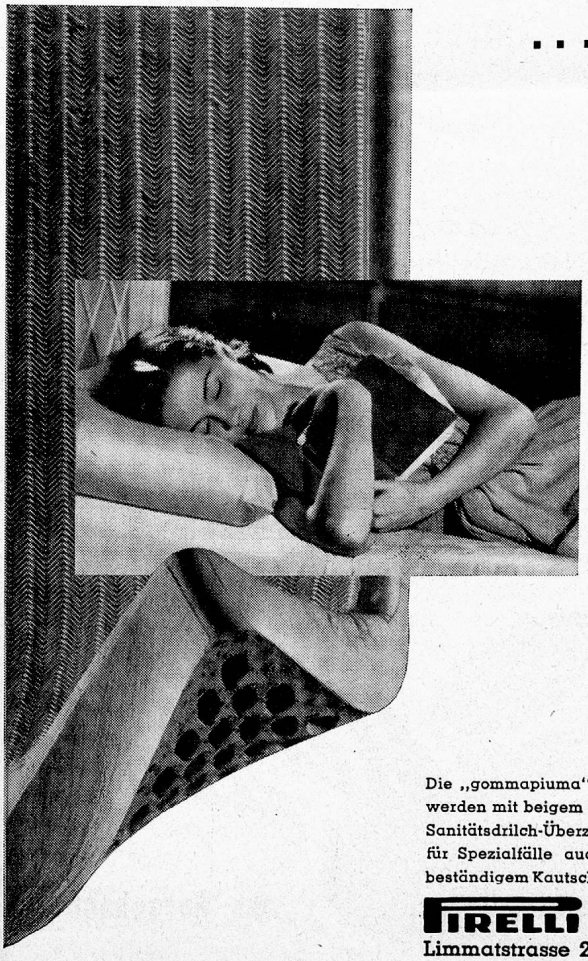

... die „gommapiuma" (marque dép.) -Matratze setzt sich durch

Sie bietet unübertroffenen Komfort, warme Behaglichkeit und einzigartige Hygiene!

Geringer Anschaffungspreis und zudem keine Unterhaltskosten mehr!

Die „gommapiuma"-Matratze muss nie gewendet, nie geklopft und nie aufgeschüttelt werden. Ein Aufarbeiten im Laufe der Jahre ist nicht nötig, weil die ursprüngliche Form unbegrenzt erhalten bleibt.

„gommapiuma" (marque dép.) -Matratzen

sind Produkte der PIRELLI sapsa

Die „gommapiuma" -Matratzen werden mit beigem oder blauem Sanitätsdrilch-Überzug geliefert, für Spezialfälle auch mit urinbeständigem Kautschuk-Überzug

Verlangen Sie unverbindlich Prospekte und Vorführung, damit Sie sich ein richtiges Urteil über diese einzigartige Matratze bilden können.

PIRELLI -Vertretung für die Schweiz: ARIA A.G. ZÜRICH
Limmatstrasse 214, Telephon (051) 42 56 58/59

Günstige Woll- und Baumwolldecken

Sie finden bei uns von der einfachen Lagerdecke bis zur besten Bettdecke eine reiche Auswahl der verschiedensten Farben und Dessins zu sehr vorteilhaften Preisen.

Wir haben bei der Zusammenstellung der neuen Musterkollektion unserer Qualitätsdecken ganz besonders Ihren Wünschen Rechnung getragen.

Verlangen Sie bitte Preislisten mit Dessinsbeschreibungen, oder noch besser, den Besuch unseres Vertreters.

Interflex S.A. Abt. Textilien **Zürich 6**/35 Wasserwerkstr. 8 Telephon (051) 26 96 90

Ihr Lieferant für:

Einer- und Doppelzimmer

in allen Holzarten und Ausführungen, für alle Zweige des Anstaltswesens.

Ferner meine Spezialität:

Ia Bettinhalte

wie Patentmatratzen, Schoner, Obermatratzen mit Federkern, Kapok, Rosshaar sowie Ia Federzeug (auch Reinigung und Nachfüllung) in fachmännischer Ausführung und zu äusserst kalkulierten Preisen.

Verlangen Sie unverbindliche Offerte

Möbelhaus R. Schwörer Zürich
Bäckerstrasse 51, Nähe Stauffacher

Kaffee — Tee — Kakao en gros

Zug Schmiedgasse Telephon (042) 4 29 62
Zürich Sonneggstrasse 30 Telephon (051) 26 92 77
Rapperswil Ob. Bahnhofstr. Telephon (055) 2 17 86

Eigene Kaffee-Rösterei

Ob ein Nähfaden gut ist

hängt von der Qualität des Zwirns ab. Für Mettler-Faden wird nur gutes, langfaseriges Material auf den modernsten Maschinen verarbeitet. Das ergibt seine hohe Reissfestigkeit und sein geschmeidiges Gleiten — zwei Vorzüge, die die Frauen ganz besonders schätzen.

aus Rorschach