Zeitschrift: Fachblatt für schweizerisches Anstaltswesen = Revue suisse des établissements hospitaliers

Herausgeber: Schweizerischer Verein für Heimerziehung und Anstaltsleitung; Schweizerischer Hilfsverband für Schwererziehbare; Verein für Schweizerisches Anstaltswesen

Band: 24 (1953)

Heft: 2

Werbung

Nutzungsbedingungen

Die ETH-Bibliothek ist die Anbieterin der digitalisierten Zeitschriften auf E-Periodica. Sie besitzt keine Urheberrechte an den Zeitschriften und ist nicht verantwortlich für deren Inhalte. Die Rechte liegen in der Regel bei den Herausgebern beziehungsweise den externen Rechteinhabern. Das Veröffentlichen von Bildern in Print- und Online-Publikationen sowie auf Social Media-Kanälen oder Webseiten ist nur mit vorheriger Genehmigung der Rechteinhaber erlaubt. Mehr erfahren

Conditions d'utilisation

L'ETH Library est le fournisseur des revues numérisées. Elle ne détient aucun droit d'auteur sur les revues et n'est pas responsable de leur contenu. En règle générale, les droits sont détenus par les éditeurs ou les détenteurs de droits externes. La reproduction d'images dans des publications imprimées ou en ligne ainsi que sur des canaux de médias sociaux ou des sites web n'est autorisée qu'avec l'accord préalable des détenteurs des droits. En savoir plus

Terms of use

The ETH Library is the provider of the digitised journals. It does not own any copyrights to the journals and is not responsible for their content. The rights usually lie with the publishers or the external rights holders. Publishing images in print and online publications, as well as on social media channels or websites, is only permitted with the prior consent of the rights holders. Find out more

Download PDF: 10.12.2025

ETH-Bibliothek Zürich, E-Periodica, https://www.e-periodica.ch

In jeder Küche eine grosse Hilfe

ist die feine unvergleichliche Maggi-Würze, die altbewährte Vertrauensmarke des Küchenchefs

MAGGI's WÜRZE

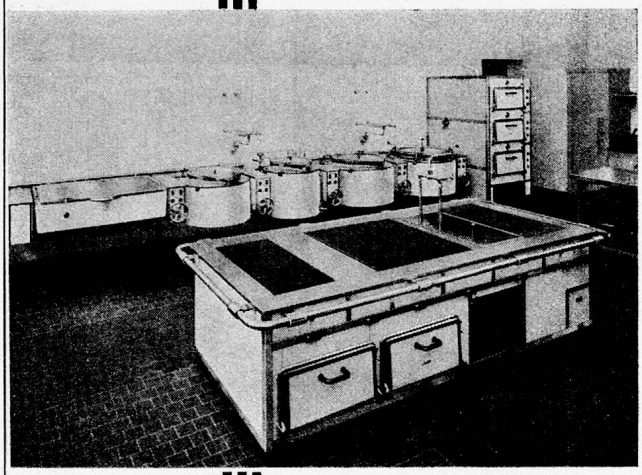

Elektrische Küchen-Anlage im Mütter- und Säuglingsheim Inselhof, Zürich

Elektrische

GROSSKÜCHEN-APPARATE

SPEISETRANSPORT-WAGEN

GLÄTTEMASCHINEN

OSKAR **Locher**

ELEKTRISCHE HEIZUNGEN

ZÜRICH / BAURSTRASSE 14 / TEL. (051) 34 54 58 / FABRIK IN SCHWERZENBACH ZH

Raichle

Raichle -Schuhe halten
was der Käufer erwartet

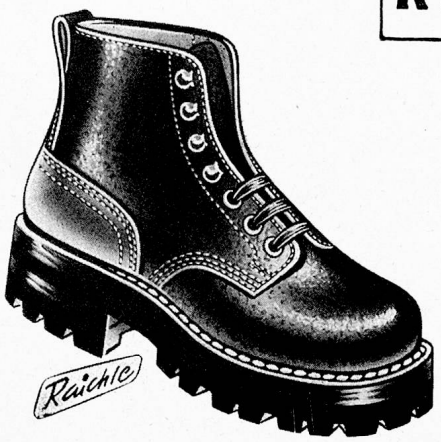

Waterproof schwarz genarbt, Blatt Lederfutter, stark prof. Gummisohle oder Ledersohle.

Sportleder schwarz genarbt oder rotbraun glatt, ganz Lederfutter, stark prof. Gummisohle oder Ledersohle.

«Raichle»-Schuhe sind in allen guten Schuhgeschäften erhältlich

SCHUHFABRIK L. RAICHLE AG. Kreuzlingen/TG

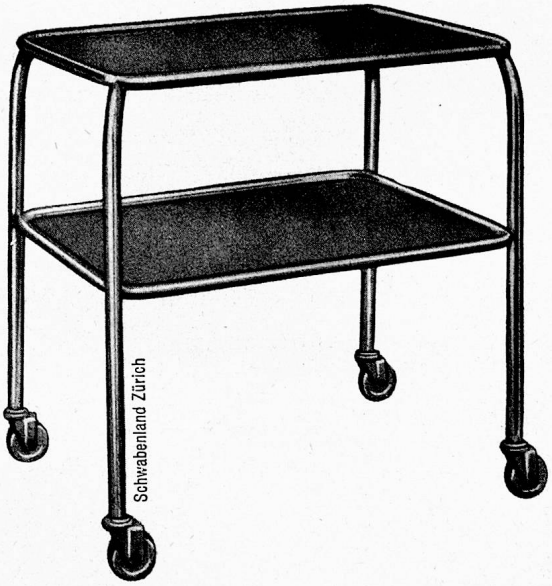

Solide Servierwagen

aus Stahlrohr verchromt - Zwei extrastarke Tablare aus Peralumàn - Vier solide Kugellagerlenkrollen Absolut geräuschloser Gang - Länge 78 cm, Breite 53 cm, Höhe 80 cm

Wir führen auch massive Speisetransportwagen, in jeder Ausführung, für jeden Zweck

Verlangen Sie bitte Offerte

SCHWABENLAND & CIE A.G. ZÜRICH

Grossküchen- und Konditorei-Einrichtungen Nüschelerstr. 44, Tel. (051) 25 37 40

Solothurner Grossbetriebs-Gasapparate

bewähren sich
seit Jahrzehnten

Schweiz. Gasapparate-
Fabrik Solothurn

Man kann es nun drehen wie man will...

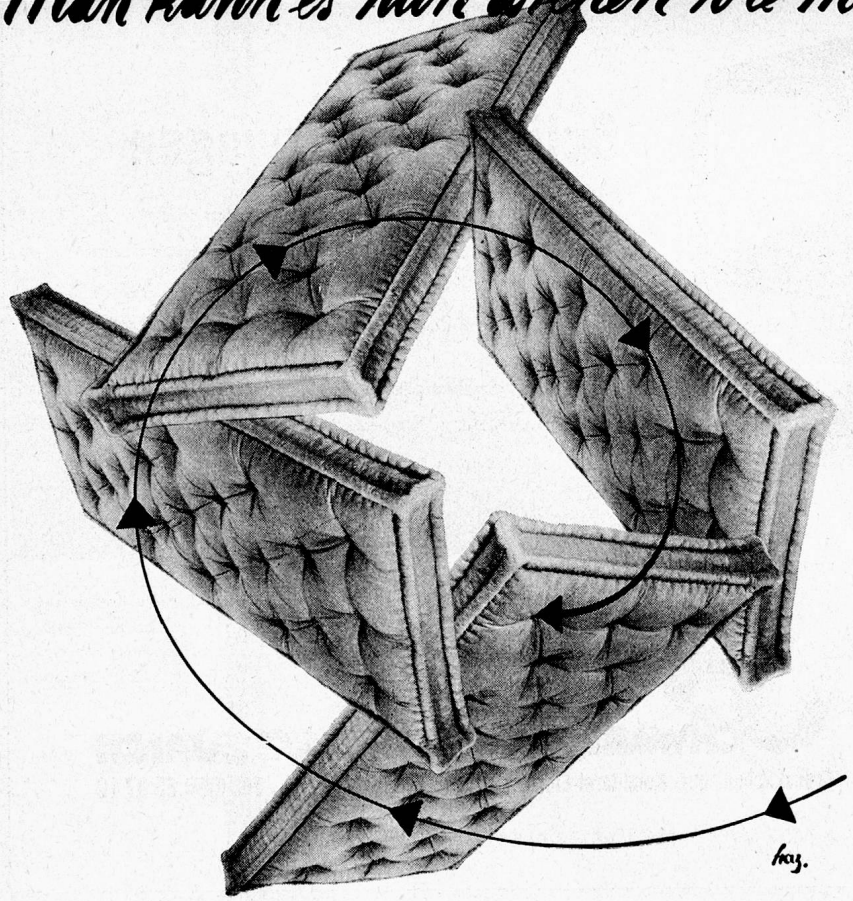

4. Die Rosshaarmatratze ist und bleibt die beste Grundlage für guten Schlaf. Besonders für Krankenhäuser und Anstalten ist sie mit ihrer nie erlahmenden Federkraft und ihrer unübertroffenen Eigenschaften als schlechter Wärmeleiter geradezu wie geschaffen. Sie ist hygienisch und handlich. Und . . .

WER AUF ROSSHAAR RUHT • SCHLÄFT GUT!

Roth & Cie., Wangen an der Aare (BE)
J. Schnyder AG., Wädenswil (ZH)
Toggenburger & Cie., Marthalen (ZH)
Gebr. Wittich, Gottlieben (TG)
Rosshaarspinnerei Basel AG., Basel-Augst

So wird die Roco-Qualität gewährleistet!

Roco Conservenfabrik Rorschach A.G., Rorschach

Durch immer neue Kostproben! Immer wieder müssen die Roco-Erbsen ins Examen. Feinschmecker vergleichen ihre Zartheit, ihren Schmelz, ihren Aromagehalt, sie degustieren den speziellen Roco-Aufguss, erfahrene Fachleute beurteilen die Konservierung, testen den Samen. Nichts, aber auch gar nichts wird unterlassen, um die bekannte Qualität der Roco-Erbsen jederzeit zu garantieren, ja ihre Güte und Schmackhaftigkeit noch zu erhöhen!

Roco-Erbsen ein Plus an Genuß!

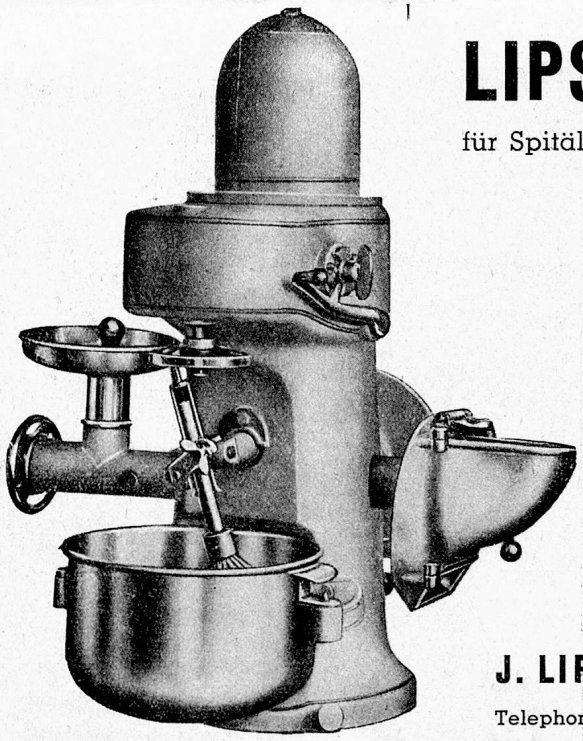

LIPS-Küchenmaschinen

für Spitäler, Anstalten, Hotels, Restaurants etc.

KOMBINATOR
in verschiedenen Grössen für jeden Betrieb

COMBIREX
drehbar JUNIOR, I und II

Schälmaschinen
Passierapparate
Gemüseschneideapparate
Einzelantrieb

Direkter Fabrikverkauf, Revisionen aller Systeme, Prompter Servicedienst

J. LIPS MASCHINENFABRIK URDORF

Telephon 051 / 91 75 08

Représentant pour la Suisse Romande: W. LEUTWYLER, Case Gare 286, LAUSANNE
Fabrikvertreter für Kt. Aargau, Bern, Basel-Stadt und -Land, Solothurn, Zentralschweiz: H. BAY, Zurlindenstr. 5, AARAU, Tel. (064) 2 33 58. Ostschweiz und Tessin: B. WIDMER, Seefeldstr. 47, ZÜRICH

Eine gute Tasse Tee –

etwas herrliches in dieser Jahreszeit, oder nicht?

Suchen Sie eine gute Sorte Tee, dann wenden Sie sich vertrauensvoll an uns!

HANS GIGER & CO. BERN

Lebensmittel-Grossimport
Gutenbergstrasse 3 Tel. (031) 2 27 35

3 Vorteile des Fachgeschäftes:

1. Keimproben im eigenen Laboratorium
2. Eigener Versuchsgarten zur Prüfung der Sortenechtheit
3. Individuelle Bedienung durch fachgeschultes Personal

Verlangen Sie bitte unseren Katalog!

Altdorfer
Samen · Zürich
Tel. (051) 52 22 22

HORGEN—GLARUS

Stühle und Tische

sind solid, formschön und bequem

AG. Möbelfabrik Horgen-Glarus
in Glarus Telephon 058/52091

Auf kleinstem Platz – Grosse Leistung

Geschirrwaschmaschinen
Fleischschneidemaschinen
Universalküchenmaschinen
Kartoffelschäler Rahmbläser

HOBART-Maschinen J. Bornstein AG., Zürich
Talacker 41 Tel. (051) 27 80 99

Ob ein Nähfaden gut ist

hängt von der Qualität des Zwirns ab. Für Mettler-Faden wird nur gutes, langfaseriges Material auf den modernsten Maschinen verarbeitet. Das ergibt seine hohe Reissfestigkeit und sein geschmeidiges Gleiten — zwei Vorzüge, die die Frauen ganz besonders schätzen.

aus Rorschach

Reinigen Sie die Anstaltsräume
mit dem elektrischen Staubsauger
«NILFISK»
und dem elektrischen Blocher
«NILFISK»

NILFISK AG. ZÜRICH

Limmatquai 94, Postfach Zch. 25

Noch rationeller waschen!

Sie können den Seifenverbrauch um 50 % reduzieren, wenn Sie für Grosswäschen und Waschmaschinen auf je 100 l Wasser 300—400 g **Hexapan** beifügen. Weitere Zusätze überflüssig.

Hexapan erhöht die Waschkraft der Seife, enthärtet das Wasser, löst selbst veraltete Kalkseifenbildung und bleicht wirklich schonend.

Machen Sie den Versuch auf unsere Kosten mit

HEXAPAN

Verlangen Sie Gratismuster vom Fabrikanten

IMBACH AG. WOHLEN / Aargau

Chemikalien und Seifenfabrik — Tel. (057) 6 13 14

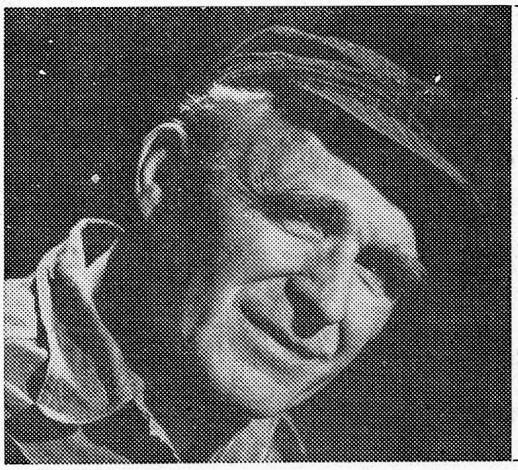

Der Installateur erklärt:

Wenn **Hahnendichtungen**

dann nur ORIGINAL PEKANIT SUPRA

Nur «ORIGINAL» mit dem Aufdruck

PEKANIT SUPRA

Über ein halbes Jahrhundert Kundendienst!

Verwenden Sie nur kyanisierte Hölzer

Frühbeetfenster
Treibbeetkasten
fest und transportabel
Einfassläden
Deckbretter
Pfähle
Spalierlättli

Gewächshausbau und Kyanisierwerk

E. MÜLLER-LANZ, ZOFINGEN
Telephon (062) 8 11 73

SUPPEN — BOUILLON — WÜRZE

HACOSAN

MOCAFINO 100% rein
CAFE O.K. coffeinfrei

alles mit Prämien

Lieferung nur frisch ab Fabrik

HACO-Gesellschaft AG., Gümligen

Generalkatalog
Nachschlagwerk für über
1000 Verleihfilme 16 u. 8 mm
in Ringbuch übersichtlich
nach Sachgebieten geordnet.
Preis mit Porto Fr. 9.80
Versand gegen Nachnahme

Schmalfilm AG. Zürich
Sihlpostfach 294, Tel. 051/27 88 90

Neuzeitliche

Obsthurden mit Schubladen
Kartoffellager, Konservenlager
Flaschenlager

helfen enorm Platz sparen
Verlangen Sie bitte Offerte

E. Gossweiler, Betzholz-Hinwil ZH
Hurdenfabrikation, Telephon (051) 98 12 91

TONFILM-Vorführungen überall

Theater-Normal-Tonfilme (35 mm) und Schmalfilme (16 mm) besorgt prompt und tadellos:

H. Egli, Kino-Unternehmen, Zürich 7/32
Telephon (051) 34 16 80
Aktivmitglied des Schweiz. Lichtspieltheater-Verbandes.

Größte Auswahl bester abendfüllender Spielfilme, Drama, Lustspiele, Kultur-Filme etc. aus der gesamten Weltproduktion.

Spezialität: Pausenlose Vorführungen auf modernsten Doppel-Apparaturen, in Bild und Ton ebenbürtig wie in den besten Kino-Theatern.

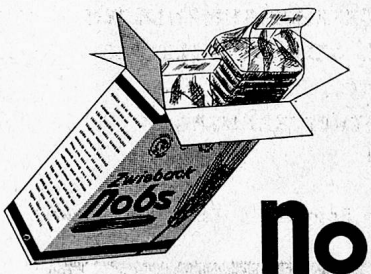

In Spitälern dank seiner Ausgiebigkeit hervorragend geschätzt!

Nobs Zwieback
Spezial-Nähr-

NOBS-NÄHRMITTEL — MÜNCHENBUCHSEE/BE

SCHECO KÜHLANLAGEN · TIEFKÜHLANLAGEN

Aus unserem Fabrikationsprogramm:

Für

ANSTALTEN, ASYLE, SPITÄLER

erstellen wir Spezialanlagen in Leistung und Ausführung den jeweiligen Verhältnissen und Bedürfnissen angepasst, wie:

ORTSFESTE UND TRANSPORTABLE KÜHLSCHRÄNKE
KÜHL- UND GEFRIERRAUMANLAGEN FÜR FLEISCH, GEMÜSE, MOLKEREIPRODUKTE ETC.
GLACE- UND FREEZERANLAGEN
EISERZEUGER

Fachmännische Beratung Erste Referenzen

A. SCHELLENBAUM + CO WINTERTHUR SCHECO

Für Sie, Gartenfreunde

Bald ist Frühling — besorgen Sie sich rechtzeitig die nötigen Samen!
Mausers Hauptkatalog R macht Ihnen die Wahl leicht. Nebst vielen anschaulichen Beschreibungen und nützlichen Winken enthält er eine grosse Neuheitenliste. Mauser-Samen bringen Ihnen schönere Blumen und schmackhaftere Gemüse in Ihren Garten!
Falls Sie unseren Hauptkatalog R nicht regelmässig erhalten, verlangen Sie ihn im Laden oder mit einer Postkarte.

Telephon (051) 23 57 92

Samen-Mauser
Rathausbrücke / Zürich

ORIGINAL-SCHLARAFFIA-MATRATZEN

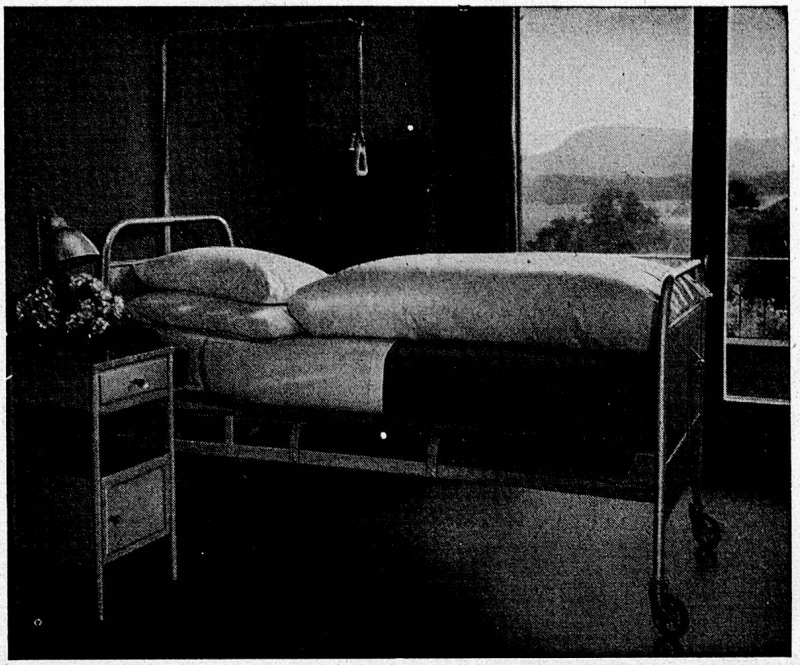

sind aus gutem Polstermaterial hergestellt und handwerklich mit Sorgfalt verarbeitet.

Bei Anschaffung von neuen Matratzen denken Sie an

Original-Schlaraffia

Wir unterbreiten Ihnen gerne Vorschläge und Offerten.

Schlaraffiawerk AG.
Basel

Dreispitz, Zufahrtsstrasse 8
Telephon 5 69 60