Zeitschrift: Fachblatt für schweizerisches Anstaltswesen = Revue suisse des établissements hospitaliers

Herausgeber: Schweizerischer Verein für Heimerziehung und Anstaltsleitung; Schweizerischer Hilfsverband für Schwererziehbare; Verein für Schweizerisches Anstaltswesen

Band: 21 (1950)

Heft: 4

Werbung

Nutzungsbedingungen

Die ETH-Bibliothek ist die Anbieterin der digitalisierten Zeitschriften auf E-Periodica. Sie besitzt keine Urheberrechte an den Zeitschriften und ist nicht verantwortlich für deren Inhalte. Die Rechte liegen in der Regel bei den Herausgebern beziehungsweise den externen Rechteinhabern. Das Veröffentlichen von Bildern in Print- und Online-Publikationen sowie auf Social Media-Kanälen oder Webseiten ist nur mit vorheriger Genehmigung der Rechteinhaber erlaubt. Mehr erfahren

Conditions d'utilisation

L'ETH Library est le fournisseur des revues numérisées. Elle ne détient aucun droit d'auteur sur les revues et n'est pas responsable de leur contenu. En règle générale, les droits sont détenus par les éditeurs ou les détenteurs de droits externes. La reproduction d'images dans des publications imprimées ou en ligne ainsi que sur des canaux de médias sociaux ou des sites web n'est autorisée qu'avec l'accord préalable des détenteurs des droits. En savoir plus

Terms of use

The ETH Library is the provider of the digitised journals. It does not own any copyrights to the journals and is not responsible for their content. The rights usually lie with the publishers or the external rights holders. Publishing images in print and online publications, as well as on social media channels or websites, is only permitted with the prior consent of the rights holders. Find out more

Download PDF: 11.12.2025

ETH-Bibliothek Zürich, E-Periodica, https://www.e-periodica.ch

Ortsbürgergemeinde St. Gallen.

Zufolge Todesfall ist die Stelle des

Bürgerspitalverwalters in St. Gallen

neu zu besetzen. Das Bürgerspital St. Gallen besteht aus einem Altersheim für zahlende Pensionäre, einem neuzeitlich eingerichteten Krankenhaus für innere Medizin und einem Heim für bedürftige Frauen. Der Gesamthaushalt umfasst ungefähr 200 Personen.

Verheiratete Bewerber, welche die nötigen Kenntnisse und praktischen Erfahrungen für die Führung eines derartigen Betriebes besitzen und deren Ehefrau ebenfalls geeignet ist, wollen sich bis spätestens am 24. April 1950 unter Angabe ihres Alters, ihres Ausbildungsganges, ihrer bisherigen Tätigkeit usw. (samt Zeugnissen) und ihrer Gehaltsansprüche beim Präsidium des Bürgerrates St. Gallen, Stadthaus, Gallusstrasse 14, St. Gallen, melden. 1649

Bürgerratskanzlei St. Gallen.

Gemeinde Richterswil.

Stellenausschreibung: Infolge Rücktrittes der bisherigen

Waiseneltern

ist deren Stelle auf den 1. Juli 1950 neu zu besetzen. — Bewerber, die sich über gute Bildung und erzieherische Fähigkeiten ausweisen können, werden ersucht, sich bis 22. April 1950 unter Beifügung eines Lebenslaufes schriftlich bei der Armenpflege Richterswil zu melden. 1648

Anstellungsbedingungen gemäss Besoldungsverordnung der Gemeinde Richterswil. Salär Fr. 7000—9000 plus Teuerungszulage (Besoldungsklasse 9).

Armenpflege Richterswil.

Junger, kaufmännischer

Angestellter

mit dreijähriger Praxis, sucht Stelle auf 1. Mai 1950 oder später in Anstalts- oder Spitalbüro.

Offerten unter Chiffre 1647 an die **Buchdruckerei A. Stutz & Co., Wädenswil.** 1647

Gesucht selbständige und zuverlässige **Tochter** als

Gehilfin

in Pflege- und Altersheim (Kt. Zürich).

Offerten unter Chiffre 1641 an die **Buchdruckerei A. Stutz & Co., Wädenswil.**

28jährige, protestantische Tochter, gute Schulbildung, Bürokenntnisse, Erfahrung in ärztlicher Praxis und Umgang mit Kindern, sucht

Stelle in Spitalbetrieb ärztl. Praxis oder Anstalt

für Büro und Mitarbeit im Haus, auf 1. Mai evtl. später.

Offerten unter Chiffre 1637 an die **Buchdruckerei A. Stutz & Co., Wädenswil.** 1637

Selbständiger, tüchtiger

Schreiner

mit Fachausbildung sucht andern Wirkungskreis (Spital, Anstalt oder Heim) auf 15. April evtl. 1. Mai. [Pc10303Gr/1639

Offerten mit Lohnangaben unter Chiffre S 10303 an **Publicitas AG., Grenchen.**

Erfahrene, gewissenhafte, sprachenkundige, fachtechnisch gebildete Person mit gutem Umgang sucht selbständigen

leitenden Posten

in Klinik, Spital, Kurheim, Sana, Erziehungsheim, Alters- und Pflegeheim (in der Pflege bewandert). Beste Referenzen. Peripherie Basel, Zürich, Bern, evtl. auch anderweitig. Zur Zeit in sehr abgelegener, unerreichbarer Gegend tätig.

Offerten unter Chiffre 1642 an die **Buchdruckerei A. Stutz & Co., Wädenswil.**

Einfache, seriöse Tochter **sucht Stelle** als

Köchin

in kleinen Betrieb für ca. 30—40 Personen auf 15. Mai oder später. [Zcpt.674-50/1638

Offerten unter Chiffre Z. C. 674 an **Mosse-Annoncen AG., Zürich 23.**

Dipl. Arbeitslehrerin

sucht Posten in externen oder internen Betrieb. Offerten unter Chiffre **T 3422 Y an Publicitas Bern.** 1650

Erfahrene, selbständige

Leiterin

sucht entsprechenden Posten in Heim oder Anstalt. Offerten unter Chiffre **S 3421 Y** an **Publicitas Bern.** 1651

Gesucht: Für das Bürgerheim Linthal mit ca. 35 Insassen ein tüchtiges protestantisches

Hauselternpaar

vertraut mit allen Erfordernissen für einen geordneten Betrieb, nebst Führung der Buchhaltung und ausreichenden Kenntnissen in Küche, über Ackerbau, Gemüsepflanzung, sowie Hühner- und Schweinehaltung. 1640

Stellenantritt: 1. Juli 1950.

Offerten mit Lohnanspruch und unter Beilage von Photo und einer Beschreibung des Lebenslaufes beider Personen, Leumund, Arztzeugnisse, sowie Zeugnisse über die bisherige Tätigkeit sind bis spätestens den 15. April 1950 an den Präsidenten, Herrn **Landrat Jacq. Stüssi, Linthal,** einzureichen.

Tüchtiges, reformiertes Ehepaar in den besten Jahren mit guter Allgemeinbildung sucht

Hauseltern- oder Verwalterstelle

in Heim oder Anstalt. Vertraut im Umgang mit Mitmenschen und Behörden, geschult in Krankenpflege, Kenntnisse aller Bureauabreiten, selbständig in der Führung eines Grosshaushaltes, guter Organisator, bewährt in allen Feld- und Gartenarbeiten, Obstbau und Viehhaltung usw.

Offerten erbeten unter Chiffre P 26391 On an **Publicitas Aarau.** P26391On/1635

Wir suchen eine erfahrene, tüchtige

Kindergärtnerin

zur Führung der Vorschule unseres Heimes. Besoldung nach Reglement. — Anmeldungen mit Zeugnisbeilagen von Bewerberinnen, welche Interesse an der Schulung und Erziehung geistesschwacher Kinder haben, sind an den Vorsteher zu richten. Stellenantritt: 24. April 1950. 1636

Erziehungsheim Lerchenbühl, Burgdorf.

Gesucht eine

Maschinenwäscherin

kann auch angelernt werden. Eine gelernte

Glätterin

eine gelernte

Weissnäherin

Zeitgemässe Bedingungen. Bewerbungen mit Lohnangaben sind zu richten an die: 1643

Verwaltung des Kantonsspitals Aarau.

Gesucht in landw. Anstaltsbetrieb im Toggenburg ein zuverlässiges

Mädchen

das Freude am Kochen hat. Wird auch angelernt. Familiäre Behandlung. Eintritt sofort. — Mädchen, die auf Dauerstellen wert legen, wollen sich wenden mit Lohnansprüchen an das:

1644 **Bürgerheim Nesslau in Nesslau.**

Gärtner wünscht Stelle als

Alleingärtner

in Anstalt, Heim, Sanatorium oder Privat, evtl. käme auch Heizung im Winter in Frage. — Wünscht nur Dauerstellung in mittleren Betrieb.

Offerten unter Chiffre 1645 an die **Buchdruckerei A. Stutz & Co., Wädenswil.** 1645

Stellengesuch.

Gut ausgebildeter, freundlicher, christl. gesinnter Gärtner, 27 Jahre alt, sucht Stelle als

Gärtner- oder Obergärtner

in gut eingerichteten Heim-, Sanatorium-, Spital- oder Anstaltsbetrieb. — Wenn möglich mit vorhandener Wohnung, weil ich heiraten möchte. Bin Absolvent einer Gartenbauschule und besuchte viele weitere Bildungskurse. Versiert in allen Branchen der Gärtnerei. Gute Zeugnisse und Referenzen. Eintrittsmöglichkeit ab Mai. — Offerten sind erbeten an: 1646

Gottl. Intzi, Gärtner, Grubenstrasse, **Oftringen** (Aargau).

Stellengesuch

Gesucht: Arbeit in der Nähstube eines Spitals oder eines ähnlichen Betriebes für eine taubstumme Frau in den 40er Jahren. Sie ist gut verkehrsfähig und würde auch bei Hausarbeiten mithelfen. 1653

Nähere Auskunft wird gerne erteilt. Anfragen unter Chiffre 1653 an die **Buchdruckerei A. Stutz & Cie., Wädenswil.**

Säuglings- und Kinderheim **verkauft sofort:**

ca. 20 Eisenkinderbettli

weiss, Grösse 110/65 cm
weiss, Grösse 90/50 cm.

Die passenden Rosshaarmatratzen sind in gutem Zustand vorhanden. Interessenten wollen sich bitte wenden mit Offerten unter Chifre 1652 an **Buchdruckerei A. Stutz & Co., Wädenswil.** [1652

Die Firma M. Schaerer A.G. Bern Fabrik für Krankenhaus - Einrichtungen

liefert an Krankenanstalten u. A.:

Atmungsgerät «Spirator»
Autoklaven
Bettflaschen-Wärme-Apparate
Brutschränke
Catgut SSC und Flaschenständer dafür
Chirurgie-Instrumente
Desinfektions-Apparate und -Anlagen
Destillier-Apparate
Elektrische Sterilisatoren
Gasstoffwechsel-Apparate
Instrumente-Sterilisatoren
Instrumenten-Tische und -Schränke
Kaffeemaschinen, Teemaschinen
Krankentransportwagen und Fahrstühle
Laboratoriums-Autoklaven- u. Apparate
Lavaplatten, säurebeständig emailliert
Milchsterilisier- und Pasteurisier-Apparate
Mobiliar aus Metall (auch rostfrei und verchromt)
Operationssaal-Einrichtungen
Operationslampen
Operationstische u. -Mobiliar (auch rostfrei u. verchr.)
Speisetransport- und Servierwagen
Spiro-Ergopraphen, Syst. Benedict-Knippin-Schaerer
Spital-Mobiliar (auch rostfrei und verchromt)
Sputum-Desinfektionsapparate
Steckbecken-Reinigungsapparate
Sterilisations-Apparate und -Anlagen
Trocken-Sterilisatoren
Untersuchungs- u. Operat'tische (auch rostfr. u. verchr.)
Verband- und Instrumententische, sowie Schränke
Verbandstoff-Sterilisierbüchsen
Wasser- und Kochsalzlösungs-Sterilisatoren
usw.

Mustermesse Basel: Stand Nr. 2775 + Halle IIIb + 3. Stock + Gruppe XIV + Medizinische Apparate

AVRO-DRY-TUMBLER (Schweizerfabrikat)

Immer mehr bevorzugt.

Personal-Problem ist heute aktueller denn je.

Albert von Rotz, Ingenieur Basel 12
Technisches Büro - Maschinenbau
Telephon: (061) 4 24 52 - 4 52 30

Mustermesse: Halle III — Stand 809
Auf Wunsch Einkäuferkarten

Letzte Lieferungen an Anstalten und Spitäler:

St. Iddazell, Fischingen
Pestalozziheim Schlieren
Erziehungsheim Kriegstetten
Erziehungsanstalt Freienstein
Landheim Erlenhof, Reinach (Bld.)
Arbeiterinnenheim Schanzenberg, St.Gallen
Krankenbrüder St. Josefshaus
Rosenbergstrasse St. Gallen
St. Boniface, Genève
St. Antoniushaus, Solothurn
Orphelinat Moriya, Wabern (Bern)
St. Klaraspital Basel
Notkerianum St. Gallen
Krankenhaus Meiringen
Krankenhaus der Stadt Feldkirch
Heil- und Pflegeanstalt Friedmatt, Basel
Sanatorium «Mon Repos», Davos
Sanatorium Albula, Davos
St. Vincenz Heilstätte, Davos
Schaffhaus.-Thurg. Heilstätte, Davos
St. Josefsheim, Bremgarten

Hunderte von Ärzte-Attesten

sprechen von der vorzüglichen Wirkung dieser wertvollen FORSANOSE-Kraftnahrung!

Bei Kindern ....

.... Auch meine Frau, die Kinderärztin ist, verschreibt Forsanose sehr oft. Dr. H. L., Muttenz.

Schwangerschaft ....

.... Ich habe mich schon öfters in meiner Praxis von der günstigen Wirkung sowohl des Forsanose-Pulvers als auch der Forsanose-Tabletten in der Rekonvaleszenz bei älteren, schwächlichen Personen, bei Kindern und schliesslich **auch bei stillenden Frauen** überzeugen können. **Bei nachlassender Stillfähigkeit setzte gewöhnlich schon nach einigen Tassen Forsanose wieder eine erfreuliche Milchsekretion ein.** Auch fühlten sich die Stillenden wieder kräftiger und widerstandsfähiger. Ich verordne die Präparate in meiner Praxis deshalb stets gern; gelegentlich auch in Kombination mit anderen Medikamenten. Dr. F. K., Zollikofen.

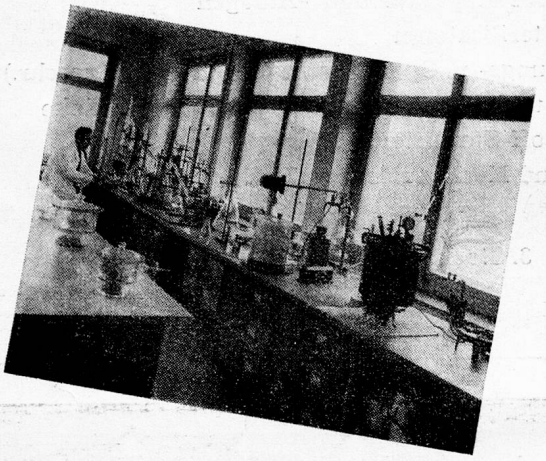

Magenleiden ....

.... Forsanose haben wir bei einer **anämischen und magenkranken** Krankenschwester angewendet, die **keine Medikamente vertrug.** Dagegen vertrug sie die Forsanose und fühlte sich **ersichtlich kräftiger** dabei.

Heil- und Pflegeanstalt St. Urban.

Müdigkeit ....

.... Ich verordne Forsanose gerne **bei geistiger Uebermüdung,** besonders im Schulalter, und habe bisher **so gute Erfahrungen damit gemacht,** dass ich das Präparat gerne auch weiterhin gebrauchen werde. Dr. Fr. Z., Solothurn.

Anämie ....

.... Bis anhin konnte ich nur Gutes sehen von Ihrem Präparat. Ich benütze Forsanose-Tabletten sehr häufig auch bei Erwachsenen und Kindern. Bei Kindern sah ich **rasche Behebung von Anämien.** Dr. H. L., Muttenz.

Rekonvaleszenten ....

.... Meine Erfahrungen erstrecken sich vor allem auf das **Rekonvaleszentenstadium nach Infektionskrankheiten,** wo die fast stets in Erscheinung tretende **allgemeine Müdigkeit und Schwäche** durch Forsanose überraschend leicht und rasch beseitigt wird. Aber auch bei länger dauernden Herz- und Zirkulationsstörungen, bei denen infolge mangelhafter Sauerstoffzufuhr eine Ernährungsstörung und damit Schwäche, besonders der Motilität besteht, hat sich mir Forsanose als das überlegene Roborans erwiesen. Es ist zu bemerken, dass gerade bei diesen Leiden (Herz- und Nervenkrankheiten) Forsanose vormittags und am frühen Nachmittag gegeben werden soll, und nicht am Abend, weil erfahrungsgemäss die Patienten weniger leicht einschlafen, weil sie zu frisch erscheinen, ein «Vorwurf», der dem Präparate zugutekommt. Forsanose ist ein Präparat, das die Patienten sehr gern nehmen, weil es gut zu nehmen ist und weil der Beigeschmack «Medikament» fehlt. **In allen Fällen, in denen eine Stärkung und Kräftigung des Gesamtorganismus erreicht werden muss, ist Forsanose stets eines der dankbarsten, erfolgreichsten und wirtschaftlichsten Mittel.** Dr. W. G., Wil.

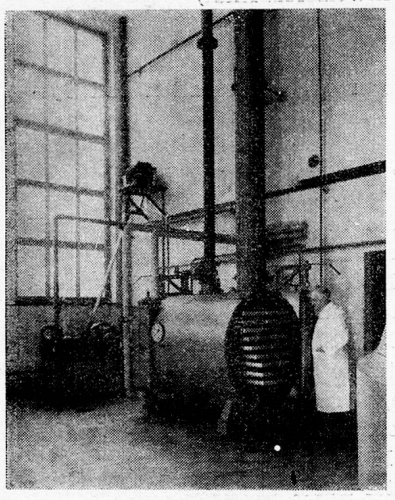

Einige Original-Aufnahmen aus der vorbildlich eingerichteten Forsanose-Fabrik.

Forsanose

mit Eisen

Der Gehalt an Vitamin B^1 und D in der Forsanose wird durch das staatliche Untersuchungslaboratorium (Physiologisch-chemische Anstalt der Universität Basel) regelmässig kontrolliert.

FOFAG Forsanose-Fabrik, Volketswil/Zürich

Tit. Schweiz. Landesbibliothek
Hallwylstr. 15, Bern
41a