Zeitschrift: Fachblatt für schweizerisches Anstaltswesen = Revue suisse des établissements hospitaliers

Herausgeber: Schweizerischer Verein für Heimerziehung und Anstaltsleitung; Schweizerischer Hilfsverband für Schwererziehbare; Verein für Schweizerisches Anstaltswesen

Band: 21 (1950)

Heft: 7

Werbung

Nutzungsbedingungen

Die ETH-Bibliothek ist die Anbieterin der digitalisierten Zeitschriften auf E-Periodica. Sie besitzt keine Urheberrechte an den Zeitschriften und ist nicht verantwortlich für deren Inhalte. Die Rechte liegen in der Regel bei den Herausgebern beziehungsweise den externen Rechteinhabern. Das Veröffentlichen von Bildern in Print- und Online-Publikationen sowie auf Social Media-Kanälen oder Webseiten ist nur mit vorheriger Genehmigung der Rechteinhaber erlaubt. Mehr erfahren

Conditions d'utilisation

L'ETH Library est le fournisseur des revues numérisées. Elle ne détient aucun droit d'auteur sur les revues et n'est pas responsable de leur contenu. En règle générale, les droits sont détenus par les éditeurs ou les détenteurs de droits externes. La reproduction d'images dans des publications imprimées ou en ligne ainsi que sur des canaux de médias sociaux ou des sites web n'est autorisée qu'avec l'accord préalable des détenteurs des droits. En savoir plus

Terms of use

The ETH Library is the provider of the digitised journals. It does not own any copyrights to the journals and is not responsible for their content. The rights usually lie with the publishers or the external rights holders. Publishing images in print and online publications, as well as on social media channels or websites, is only permitted with the prior consent of the rights holders. Find out more

Download PDF: 14.12.2025

ETH-Bibliothek Zürich, E-Periodica, https://www.e-periodica.ch

Wir suchen in unser neues Kinderheim tüchtige

Hausbeamtin

mit Erfahrung in neuzeitlichem Haushalten. Eintritt im Herbst. 1674

Anmeldung an **Frau Dr. Russenberger,** Ringstrasse 48, **Oerlikon-Zürich.**

Verheirateter

Landwirt

mit guter theoretischer und praktischer Vorbildung und **erzieherischen Fähigkeiten** sucht neuen, interessanten Wirkungskreis.

Offerten unter Chiffre 1675 an **Buchdruckerei A. Stutz & Co., Wädenswil.**

Im Bürgerlichen Waisenhaus Basel ist auf 15. August 1950 die Stelle einer 1677

Gehilfin

zu besetzen, die dem Krankenzimmer vorzustehen und die Wäsche der Lehrlingsgruppe zu verwalten hat. Nach 1—2 Jahren wird die Gehilfin zur Erzieherin befördert werden.

Lohn, Pensionierung nach Gesetz, Ferien und Freizeit nach Reglement. Anmeldungen (Lebenslauf, Zeugnisse Photo) sind bis 20. Juli 1950 dem Waisenvater einzusenden.

Davos

Gut eingerichtetes **Kinderheim** könnte einer Organisation für ca. 20 Patienten **Betten zur Verfügung stellen.** 1680

Anfragen unter Chiffre **3576 D** an **Orell Füssli-Annoncen, Davos.**

Reformiertes, auf christlicher Grundlage geführtes Mädchenerziehungsheim sucht

Hausmutter

Wenn möglich Lehrerin, zu 20—30 Mädchen von 6—16 Jahren.

Offerten unter Chiffre 1686 an **Buchdruckerei A. Stutz & Co., Wädenswil.**

Heimstätte Sonnegg, Belp (BE)

Das Töchterheim **Sonnegg** in Belp **sucht** eine

Haushaltungslehrerin

zur Anleitung der Mädchen in der Besorgung der Hausgeschäfte und zur Erteilung des hauswirtschaftl. Unterrichtes (während des Winters). Anmeldungen sind zu richten an den Präsidenten der Heimstätte, Hrn. E. Schweizer, a. Pfarrer in Gümligen bei Bern, Jungfraustrasse 24. [1682

Wir suchen für kath. **Tochter** 1681

leichte Stelle

in Küche oder Haushalt, wenn möglich in Heim. Anfragen sind zu richten an die **Fürsorgestelle Pro Infirmis Luzern, Murbacherstrasse 29.** Tel. (041) 26 3 03. P 37857 Lz

---

Tüchtige

Damenschneiderin

gesucht als Lehrmeisterin und Leiterin des Ateliers von prot. Mädchenheim im Kt. Zürich.

Offerten unter Chiffre 1685 an **Buchdruckerei A. Stutz & Co., Wädenswil.**

24jährige

Damenschneiderin

sucht Stelle in mittleren Betrieb. Kinderheim bevorzugt. Eintritt sofort od. n. Uebereinkunft. Offerten unter Chiffre 1683 an **Buchdruckerei A. Stutz & Co., Wädenswil.**

Wir suchen für Eintritt nach Vereinbarung selbständige 1684

Tochter

die guten Umgang mit Kindern hat und in Hausarbeiten bewandert ist. Ferner

1 Knabenschneiderin

zur selbständigen Führung der Schneiderei. Neben den beruflichen Arbeiten ist Mithilfe in der Betreuung der Kinder erforderlich. Guter Lohn und geregelte Freizeit. Persönliche Vorstellung nach vorheriger tel. Vereinbarung erwünscht. (Tel. (031) 7 91 17.)

Offerten an **Kant. Sprachheilschule Münchenbuchsee**

Das Frauenheim «Klösterli» in Riehen **sucht** ein tüchtiges

Mädchen

das kochen kann. Eintritt Mitte Juli.

Anmeldungen an **Schwester Hanna Flury,** Diakonissen-Anstalt **Riehen.** 1678

Gesucht

Alleinköchin

in Krankenhaus. Geregelte Anstellungsbedingungen. Eintritt nach Uebereinkunft.

Anmeldungen unter Chiffre 1679 an die **Buchdruckerei A. Stutz & Co., Wädenswil.**

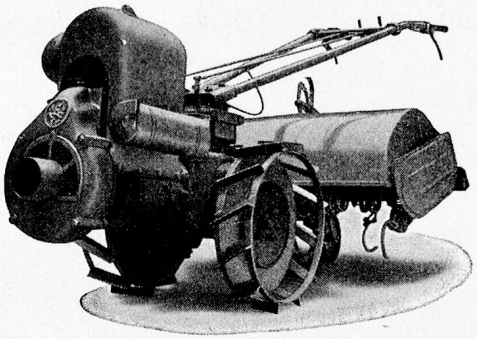

Tiefe Fräs- und Pflugarbeit mit der neuen

3-Gang-Grunder Motorfräse

8 und 10 PS — Seit 5 Jahren erprobt!

Vorzüge: Modernste Konstruktion, **3-Gang-Getriebe** mit Rücklauf, elastische Einscheiben-**Autokupplung,** spielend leichtes Wenden auf kleinstem Raum durch pat. automat. Einzelradausschaltung. **Zapfwelle mit 2 Geschwindigkeiten** zum Antrieb verschiedener Geräte:
Bodenfräse: 40—90 cm Arbeitsbreite, **Wendepflug:** (Leistung von 2—3 Pferden), **Hack-, Häufel- u. Mähapparat, Kartoffelgraber, Baum- u. Rebenspritze, Seilwinde, Transportarbeiten usw.** Prospekte, Referenzen und Vorführungen durch:

A. GRUNDER & Co. AG. Motoren- und Maschinenfabrik, Tel. (061) 24257 Binningen

FERRUM

Waschmaschinen
Zentrifugen
Glättemaschinen
Trockenmaschinen

FERRUM AG. RUPPERSWIL
Verkaufsbüro Zürich

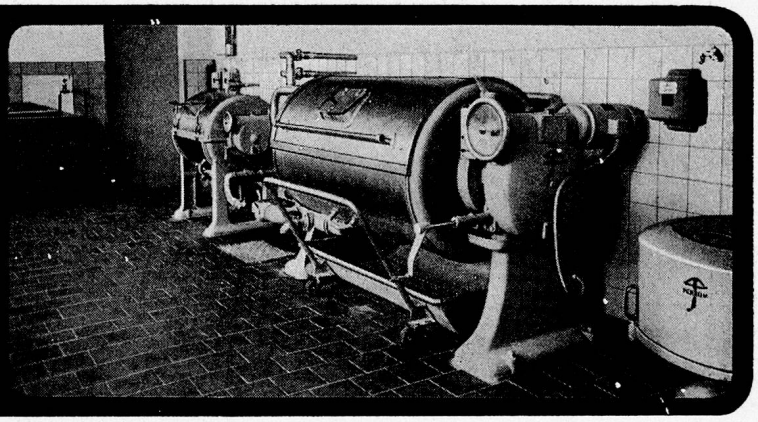

Chromnickelstahl- und Silberwaren
sämtliche Artikel für Küche und Tisch! Schweizerprodukte!

Vorteilhaft und preiswert durch **Chromstahl-Vertrieb, Brugg**
POSTFACH 4

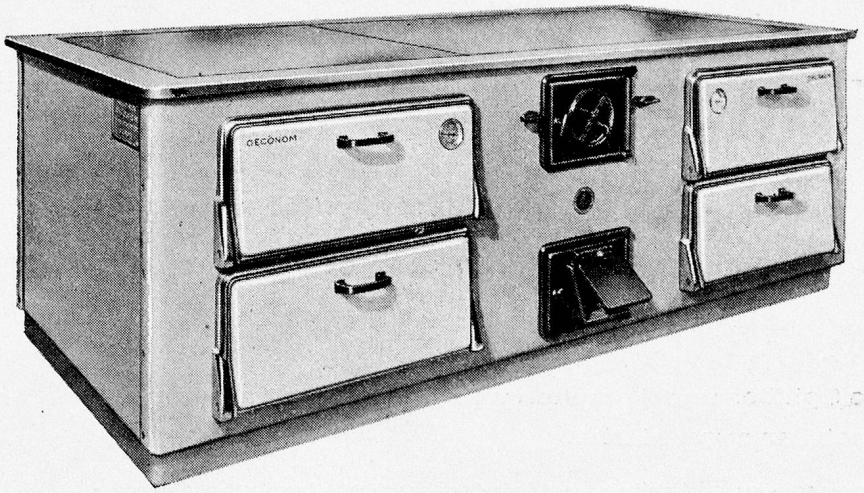

Zentralheizungs-Kochherd OECONOM

für Holz- und Kohlenfeuerung mit Anschl. an Boiler u. Zentralheizung.
Aeusserst sparsam im Betrieb, bequem und sauber. Sehr gefällige Ausführung, verchromt und emailliert. Grösste Brennmaterialersparnis. Ia Referenzen. Prospekte, Auskunft und Offerte kostenlos durch

Mod. 420 für mittlere und grössere Anstalten, Heime, Asyle, Heilstätten, ideal für Bürgerheime und Waisenhäuser auf dem Lande.

X. STIRNIMANN - BÜNZEN
Kochherdfabrik - Tel. 057/8 15 47

ÄRZTE und VERWALTER

SCHWESTERN

und PATIENTEN

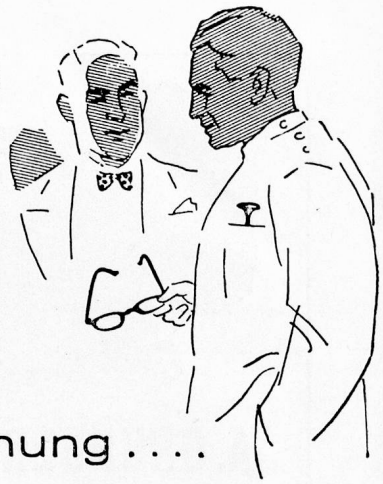

äussern sich in Worten warmer Anerkennung....

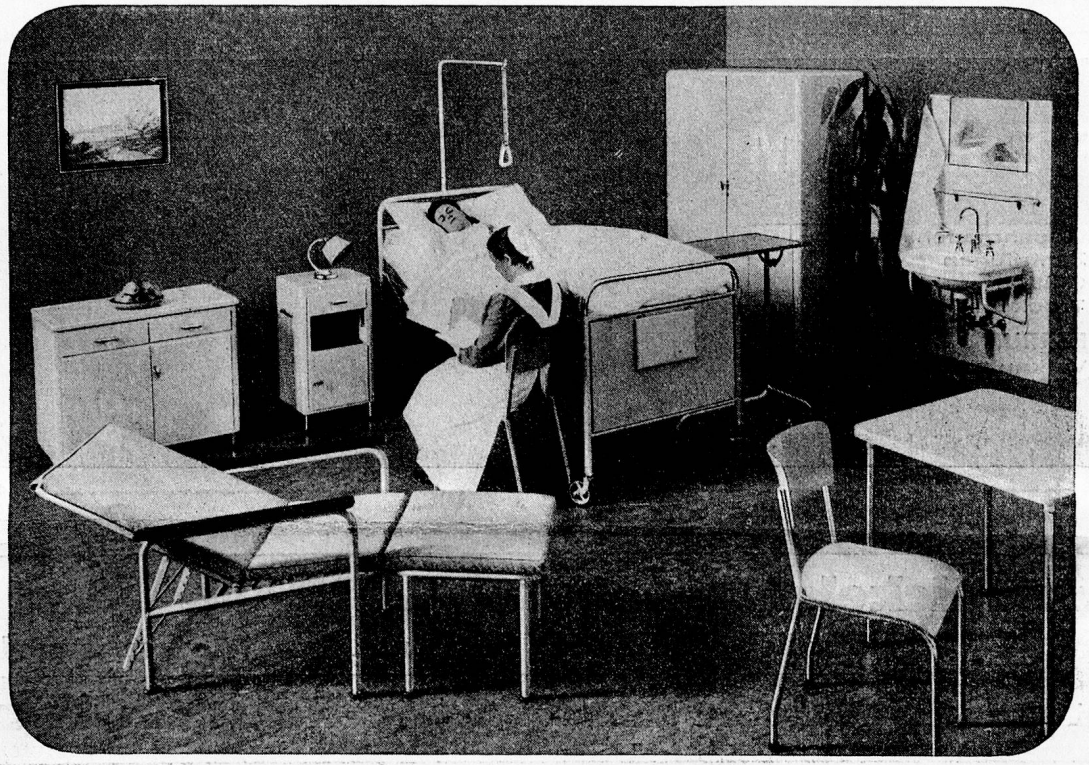

über unsere **normalisierten** BIGLA **Krankenmöbel**

BIGLA-METALLMÖBEL sind:

- hygienisch
- unverwüstlich
- praktisch im Gebrauch
- ruhig und ansprechend in der Linie

Fortschrittliche Spitäler und Anstalten werden deshalb immer mehr mit BIGLA-Krankenmobiliar ausgestattet.

Verlangen Sie bitte unseren ausführlichen Katalog, unverbindliche Offerte oder den Besuch unseres Vertreters.

BIGLER, SPICHIGER & CIE., AG., BIGLEN (BERN)

Tit. Schweiz. Landesbibliothek
Hallwylstr. 15, Bern
41a
gr.