Zeitschrift: Fachblatt für schweizerisches Anstaltswesen = Revue suisse des établissements hospitaliers

Herausgeber: Schweizerischer Verein für Heimerziehung und Anstaltsleitung; Schweizerischer Hilfsverband für Schwererziehbare; Verein für Schweizerisches Anstaltswesen

Band: 21 (1950)

Heft: 9

Titelseiten

Nutzungsbedingungen

Die ETH-Bibliothek ist die Anbieterin der digitalisierten Zeitschriften auf E-Periodica. Sie besitzt keine Urheberrechte an den Zeitschriften und ist nicht verantwortlich für deren Inhalte. Die Rechte liegen in der Regel bei den Herausgebern beziehungsweise den externen Rechteinhabern. Das Veröffentlichen von Bildern in Print- und Online-Publikationen sowie auf Social Media-Kanälen oder Webseiten ist nur mit vorheriger Genehmigung der Rechteinhaber erlaubt. Mehr erfahren

Conditions d'utilisation

L'ETH Library est le fournisseur des revues numérisées. Elle ne détient aucun droit d'auteur sur les revues et n'est pas responsable de leur contenu. En règle générale, les droits sont détenus par les éditeurs ou les détenteurs de droits externes. La reproduction d'images dans des publications imprimées ou en ligne ainsi que sur des canaux de médias sociaux ou des sites web n'est autorisée qu'avec l'accord préalable des détenteurs des droits. En savoir plus

Terms of use

The ETH Library is the provider of the digitised journals. It does not own any copyrights to the journals and is not responsible for their content. The rights usually lie with the publishers or the external rights holders. Publishing images in print and online publications, as well as on social media channels or websites, is only permitted with the prior consent of the rights holders. Find out more

Download PDF: 09.12.2025

ETH-Bibliothek Zürich, E-Periodica, https://www.e-periodica.ch

937

Fachblatt für **SCHWEIZERISCHES ANSTALTSWESEN**

Anstalten, Asyle, Heilstätten, Heime, Behörden / Offizielles Fachorgan und Stellenanzeiger des Vereins für Schweizerisches Anstaltswesen

REVUE SUISSE DES ETABLISSEMENTS HOSPITALIERS

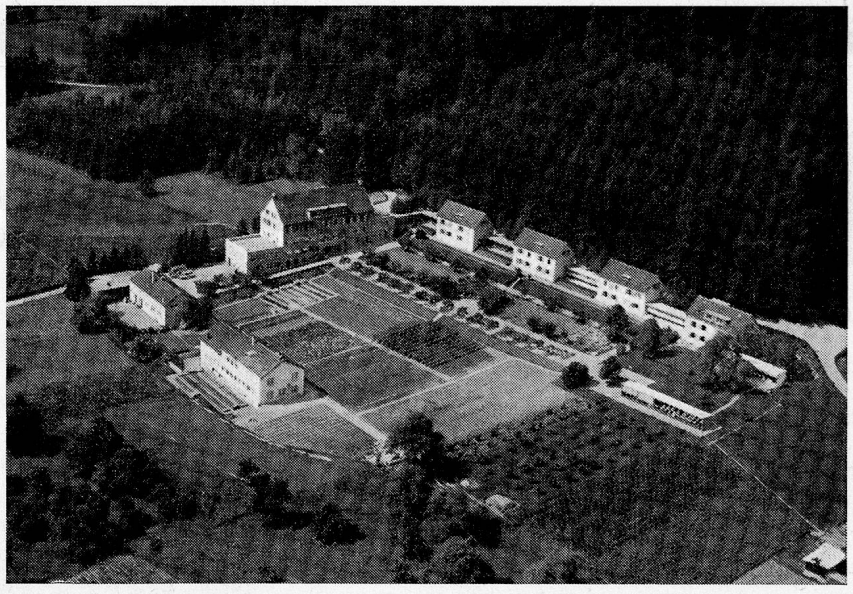

Die Arbeitsheilstätte Appisberg

Aus dem Inhalt: Ernst Müller: Zusammenarbeit von Erzieher und Psychiater / U. Gerber: Das Rauchen zur verbotenen Zeit in der Erziehungsanstalt / Dr. von Wattenwyl: Unfall und Haftpflicht in der Anstalt / Dora Wehrli: Der «Puffer» zwischen Leiter und Heimkindern / Aus der Freizeitmappe / Erinnerungen eines Veteranen / Marktbericht / Stellenanzeiger.

WÄDENSWIL, SEPTEMBER 1950 **21. JAHRGANG** **Nr. 223**