

**Zeitschrift:** Fachblatt für schweizerisches Anstaltswesen = Revue suisse des établissements hospitaliers

**Herausgeber:** Schweizerischer Verein für Heimerziehung und Anstaltsleitung; Schweizerischer Hilfsverband für Schwererziehbare; Verein für Schweizerisches Anstaltswesen

**Band:** 19 (1948)

**Heft:** 4

## **Werbung**

### **Nutzungsbedingungen**

Die ETH-Bibliothek ist die Anbieterin der digitalisierten Zeitschriften auf E-Periodica. Sie besitzt keine Urheberrechte an den Zeitschriften und ist nicht verantwortlich für deren Inhalte. Die Rechte liegen in der Regel bei den Herausgebern beziehungsweise den externen Rechteinhabern. Das Veröffentlichen von Bildern in Print- und Online-Publikationen sowie auf Social Media-Kanälen oder Webseiten ist nur mit vorheriger Genehmigung der Rechteinhaber erlaubt. [Mehr erfahren](#)

### **Conditions d'utilisation**

L'ETH Library est le fournisseur des revues numérisées. Elle ne détient aucun droit d'auteur sur les revues et n'est pas responsable de leur contenu. En règle générale, les droits sont détenus par les éditeurs ou les détenteurs de droits externes. La reproduction d'images dans des publications imprimées ou en ligne ainsi que sur des canaux de médias sociaux ou des sites web n'est autorisée qu'avec l'accord préalable des détenteurs des droits. [En savoir plus](#)

### **Terms of use**

The ETH Library is the provider of the digitised journals. It does not own any copyrights to the journals and is not responsible for their content. The rights usually lie with the publishers or the external rights holders. Publishing images in print and online publications, as well as on social media channels or websites, is only permitted with the prior consent of the rights holders. [Find out more](#)

**Download PDF:** 06.02.2026

**ETH-Bibliothek Zürich, E-Periodica, <https://www.e-periodica.ch>**

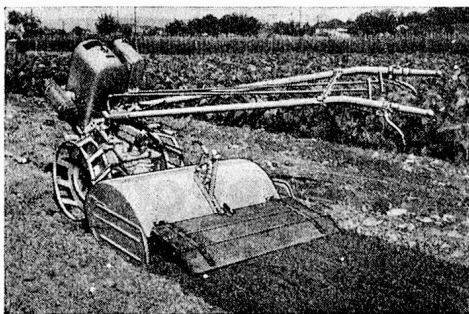

Die neue **GRUNDER-  
BODENFRÄSE**

**3 G U**

kombiniert mit Pflug-, Mäh-, Hack- und Ernteapparaten und Geländepneus für Zugarbeiten. — Prospekte und Vorführungen durch

**A. GRUNDER & Co. AG.** Motoren- und Maschinenfabrik, **Binningen - Basel**

**Richtig!**

Kalt oder lauwarm.  
Soda, heiss, gelöst,  
beigeben, Wäsche  
einlegen und durch-  
drücken.

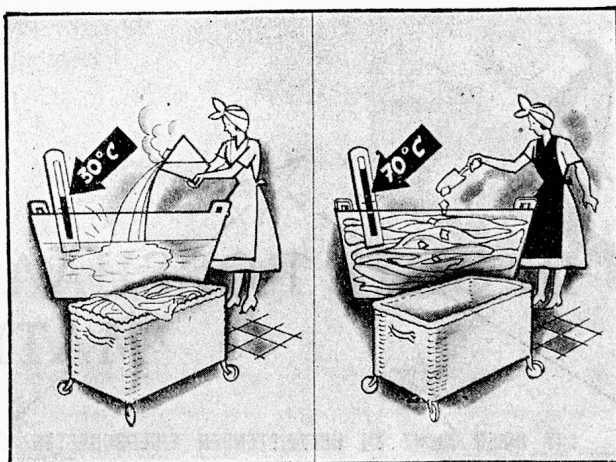

**Falsch!**

Zu heiss! (Einbren-  
nen von Flecken.)  
Soda ungelöst bei-  
geben.

Einweichen der Wäsche

Die Laboratorien der

**SEIFENFABRIK SCHNYDER, BIEL 7**

beraten Sie gerne in allen Wäscherei-Fragen

**FERRUM**

Waschmaschinen  
Zentrifugen  
Glättemaschinen  
Trockenmaschinen

**FERRUM AG. RUPERSWIL**  
Verkaufsbüro Zürich

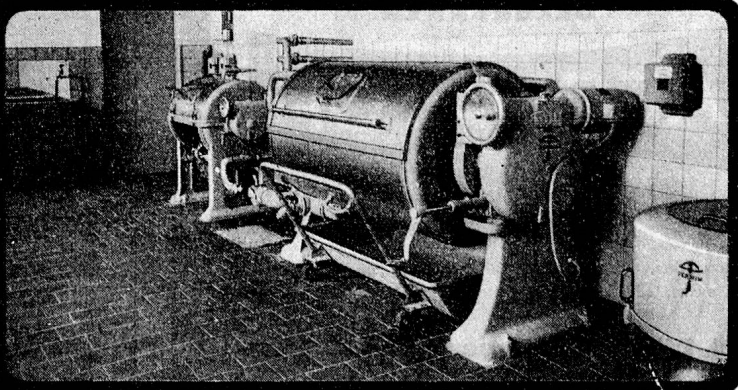

## Gartenmöbel

*Solid  
formschön  
wetterfest*

**Suter Strehler Succrs**

G. m. b. H. — Postfach Zürich 28

Telephon 051 / 32 55 77

Laden am Münsterhof, Tel. 28 13 02

**SSS**  
**ZH**

## Einheimische Qualitätstapeten

*Waschbar — lichtecht — desinfizierbar*

**RAFA  
OMBRECOLOR**

*Fabrikanten:*

**J. Strickler-Staub Söhne, Richterswil**

TAPETENFABRIK

Telephon (051) 96 05 82



## IE GUTE ROSSHAAR- MATRATZE

MIT IHREN NICHT ZU ÜBERBIETENDEN EIGENSCHAFTEN IST UND BLEIBT DIE IDEALSTE MATRATZE. ROSSHAAR ISOLIERT; ES HITZT NICHT, ES KÄLTET NICHT UND HÄLT SO DIE NATÜRLICHE KÖRPERWÄRME BEISAMMEN. VON GESUNDEN UND KRANKEN WIRD DARUM ROSSHAAR ALS MATRATZEN-FÜLLUNG HOCH GESCHÄTZT

ROTH & CIE., WANGEN a. A.

TOGGENBURGER & CIE., MARTHALEN

J. SCHNYDER AG., WÄDENSWIL

WITTICH-HUMMEL, GOTTLIEBEN (TG)

OELBRENNER

**AEQUATOR**

für

**KOCHHERDE**

geruchlos, sauber, ruhig, leistungsfähig und regulierbar wie Gas, jedoch billiger im Betrieb. Erstklassige Referenzen.

**M. Diener, Oelfeuerungen, Zürich**

Lyrenweg 32, Telephon (051) 25 96 22

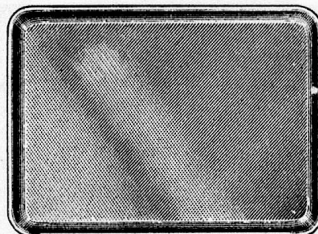

Sofort lieferbar

**Servierplateaux**

40 x 31 cm

Aluminium matt

Bestecke, Fleischplatten etc. aus rostfreiem Stahl

**ERHARD MÜLLER**

Spezialgeschäft für Bestecke, Silber- und Metallwaren

Tel. 91 15 88 **Küsnacht Zch.** Zürichstr. 153



Küchen-, Fett- und Salben-  
wäsche bietet oft grössere  
Schwierigkeiten beim Waschen.  
Wäsche und Maschinen werden  
gerne fettig verschmiert. Mit

**Trito**

(früher PER)

dem Entfettungsmittel  
beheben Sie diese Nachteile.

**Trito**

hat sich seit Jahren  
überall bewährt.

**HENKEL & CIE. A.G., BASEL**

Abteilung Grosskonsumenten

FRIMA-PRIMA · NATRIL · OMAG · DIXIN · TRITO · PURSOL · SILOVO · ADA

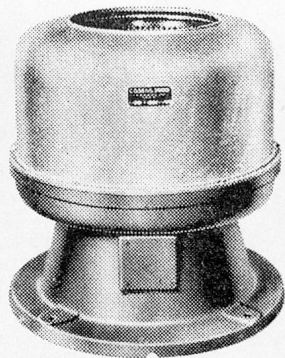

**Neuzeitliche Wäschereianlagen  
Waschmaschinen  
Zentrifugen  
Mangen**

**A. CLEIS AG. SISSACH**

WÄSCHEREIMASCHINEN-FABRIK

Gegründet 1872

Telephon (061) 7 42 07

Besuchen Sie uns an der MUBA, Halle XII, Stand Nr. 4168

*Haben Sie  
auch schon berechnet*

welcher Schaden entsteht, wenn Überkleider,  
Berufsmäntel, Washkleider und Hemden  
aus Baumwolle beim Waschen eingehen und  
zu eng, zu kurz, unbrauchbar werden! Es  
lohnt sich, dieser Frage alle Aufmerksamkeit  
zu schenken, denn in einem Großbetrieb  
kann durch Einkauf von „SANFORISIERT“-  
Gewebe viel Geld erspart werden. „SAN-  
FORISIERT“-Kleidungsstücke werden er-  
setzt, wenn sie in normaler Wäsche die Pass-  
form verlieren sollten. Jetzt, da wieder in  
vermehrtem Maße die bewährten baum-  
wollenen Qualitäten bestellt werden, ist es  
außerordentlich wichtig, auf die Garantie-  
Etikette oder den Garantie-Randstempel  
„SANFORISIERT“ zu achten.

**•SANFORISIERT•**

Eingetr. Schutzmarke

**Die Weltmarke  
für bleibende Passform**

Heberlein & Co. AG., Wattwil - Generalvertreter für Europa

ÄRZTE und VERWALTER

SCHWESTERN

und PATIENTEN

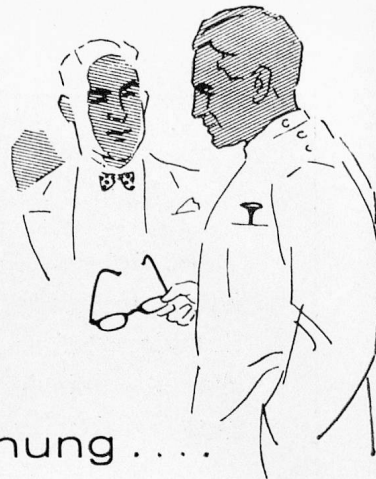

äussern sich in Worten warmer Anerkennung ....

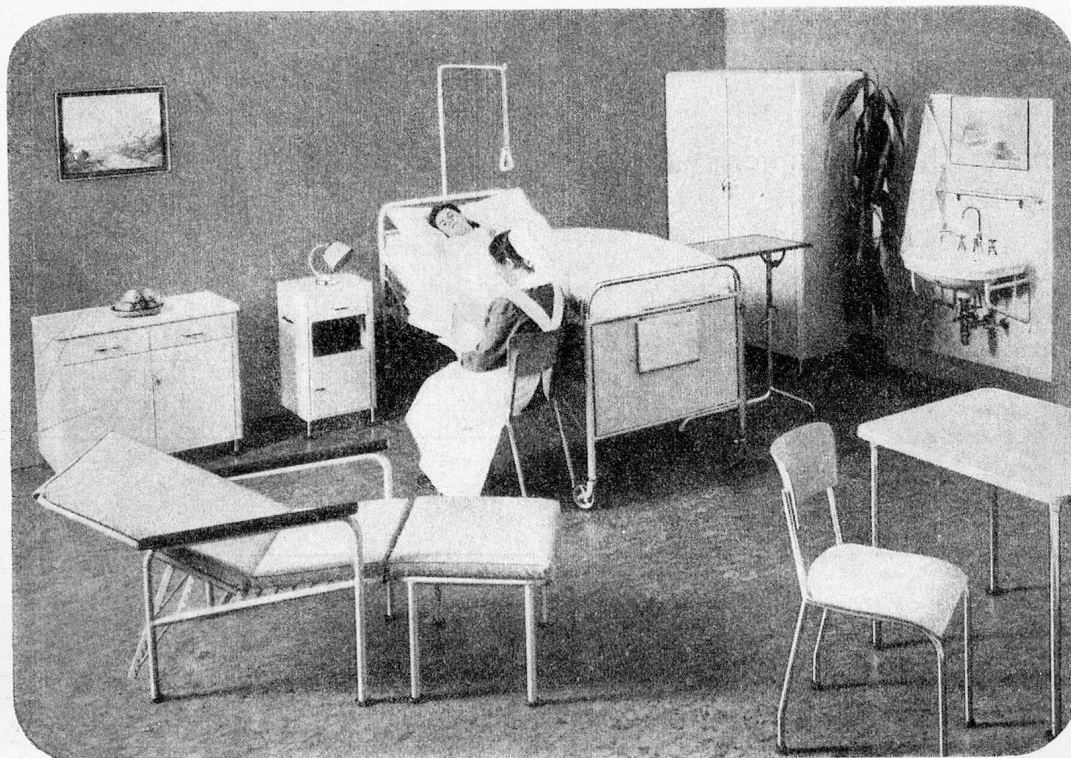

über unsere **normalisierten** ***Bigla*** **Krankenmöbel** †

BIGLA-METALLMÖBEL sind:

- hygienisch
- unverwüstlich
- praktisch im Gebrauch
- ruhig und ansprechend in der Linie

**F**

ortschrittliche Spitäler und Anstalten werden deshalb immer mehr mit BIGLA-Krankenmobiliar ausgestattet.

Verlangen Sie bitte unseren ausführlichen Katalog, unverbindliche Offerte oder den Besuch unseres Vertreters.

**BIGLER, SPICHIGER & CIE., AG., BIGLEN (BERN)**

MUBA STAND NR. 1845, HALLE I, 1. STOCK