

**Zeitschrift:** Fachblatt für schweizerisches Anstaltswesen = Revue suisse des établissements hospitaliers

**Herausgeber:** Schweizerischer Verein für Heimerziehung und Anstaltsleitung; Schweizerischer Hilfsverband für Schwererziehbare; Verein für Schweizerisches Anstaltswesen

**Band:** 16 (1945)

**Heft:** 4

## **Werbung**

### **Nutzungsbedingungen**

Die ETH-Bibliothek ist die Anbieterin der digitalisierten Zeitschriften auf E-Periodica. Sie besitzt keine Urheberrechte an den Zeitschriften und ist nicht verantwortlich für deren Inhalte. Die Rechte liegen in der Regel bei den Herausgebern beziehungsweise den externen Rechteinhabern. Das Veröffentlichen von Bildern in Print- und Online-Publikationen sowie auf Social Media-Kanälen oder Webseiten ist nur mit vorheriger Genehmigung der Rechteinhaber erlaubt. [Mehr erfahren](#)

### **Conditions d'utilisation**

L'ETH Library est le fournisseur des revues numérisées. Elle ne détient aucun droit d'auteur sur les revues et n'est pas responsable de leur contenu. En règle générale, les droits sont détenus par les éditeurs ou les détenteurs de droits externes. La reproduction d'images dans des publications imprimées ou en ligne ainsi que sur des canaux de médias sociaux ou des sites web n'est autorisée qu'avec l'accord préalable des détenteurs des droits. [En savoir plus](#)

### **Terms of use**

The ETH Library is the provider of the digitised journals. It does not own any copyrights to the journals and is not responsible for their content. The rights usually lie with the publishers or the external rights holders. Publishing images in print and online publications, as well as on social media channels or websites, is only permitted with the prior consent of the rights holders. [Find out more](#)

**Download PDF:** 23.01.2026

**ETH-Bibliothek Zürich, E-Periodica, <https://www.e-periodica.ch>**



Jetzt Kaffee sparen!

**„esti“**

**KAFFEE-ERSATZ**

mit 25 % reinem Bohnenkaffee

**Kolanda-Kaffee-Grossrösterei Basel 19, Badenstrasse 12, Telefon 3 79 73**

Generalvertretung für die Schweiz: RISI-NAHRUNGSMITTELFABRIK AG., BASEL 19

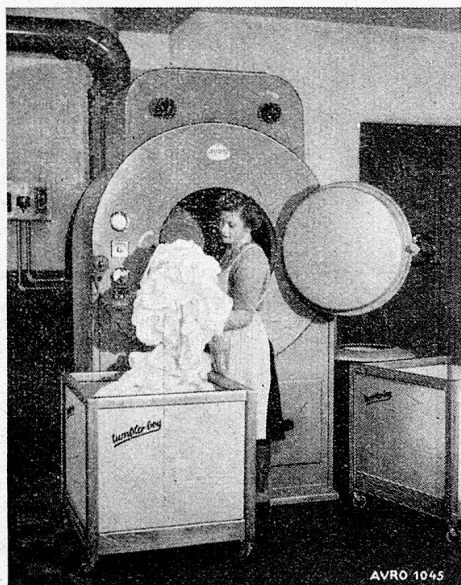

AVRO-DRY-TUMBLER  
im Mütter- und Kinderheim Hohmaad Thun

Beachten Sie die vorteilhafte und bequeme Einfüll-  
lung des Tumblers.

Verlangen Sie neuen Prospekt und Referenzen

**ALB. VON ROTZ, ING. BASEL 21**

Telephon 4 24 52 — Techn. Bureau, Maschinenbau

## KARTOFFEL-UND RÜBEN- SCHÄLMASCHINEN

für elektrischen  
und hydraulischen Antrieb

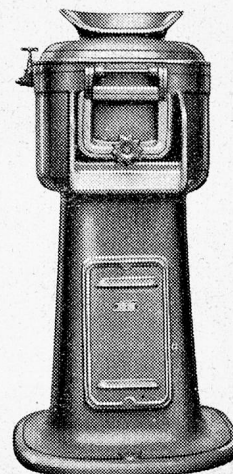

Elektro-Maschine

Neuzeitliche, solide und betriebssichere  
Konstruktionen

**JAKOB LIPS, URDORF-Zch.**

Spezialfabrik  
modernster Küchenmaschinen  
Telefon 91 75 08



Herrliche, vollsaftige

**Schweizeräpfel**

in  
vitaminarmer  
Zeit

dieses Ziel haben wir über das erste schweizerische Kühlhaus in Langenthal erreicht

**VERLANGEN SIE SPEZIALOFFERTE FÜR TAFELÄPFEL**

Aktiengesellschaft Ernst Geiser, Landesprodukte, Langenthal Telefon 6 09 31

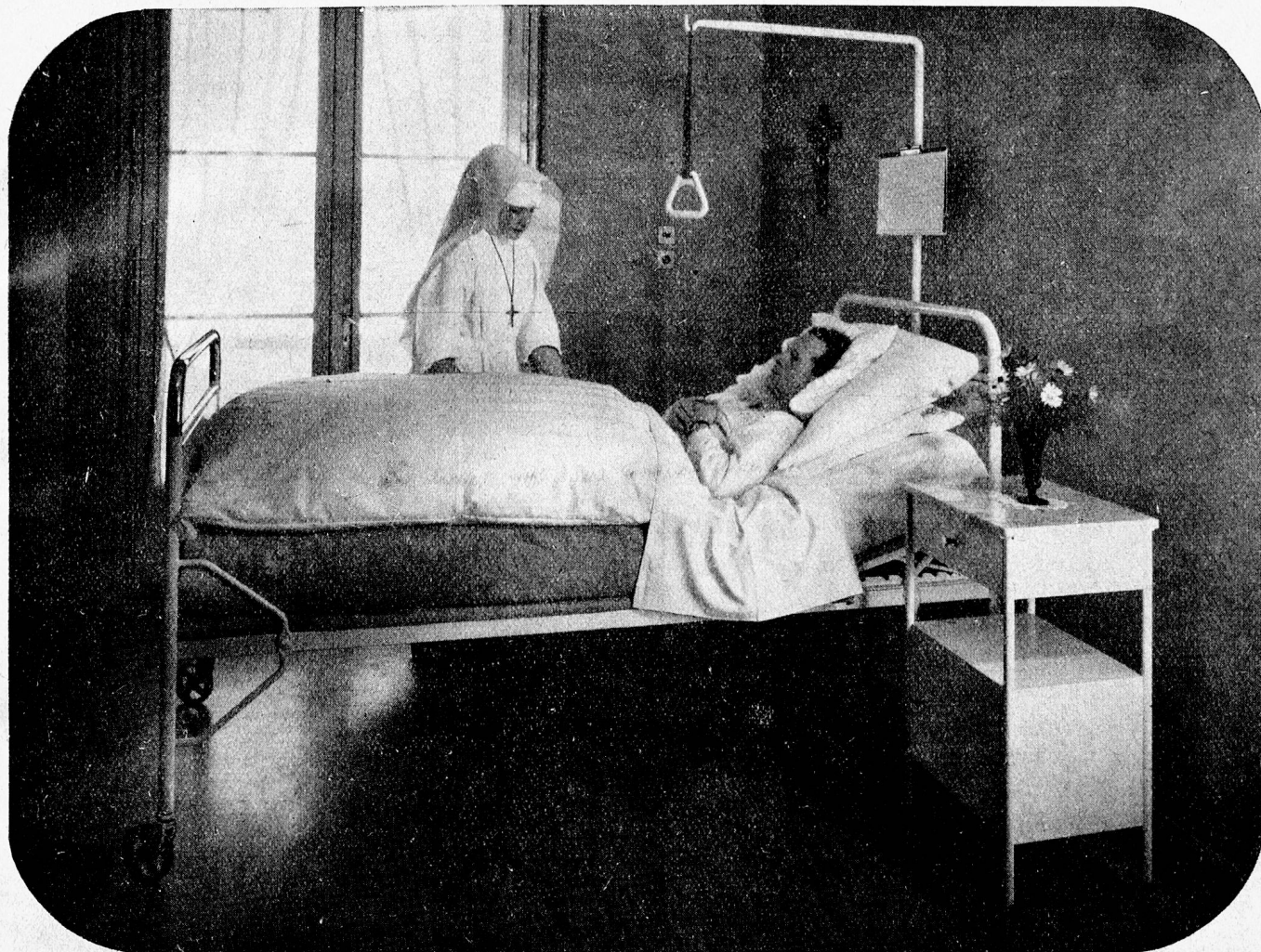

*Begeistert loben*

Ärzte, Verwalter u. Krankenschwestern  
die normalisierten

**BIGLA**

**Krankenmöbel †**

Dies ist auch der Grund, dass Spitäler, Sanatorien und Anstalten immer mehr mit unserem hygienischen, unverwüstlichen BIGLA - Metallmobiliar ausgestattet werden. Verlangen Sie bitte unverbindlich unsern Katalog.

**BIGLER, SPICHIGER & CIE. AG., BIGLEN (BERN)**



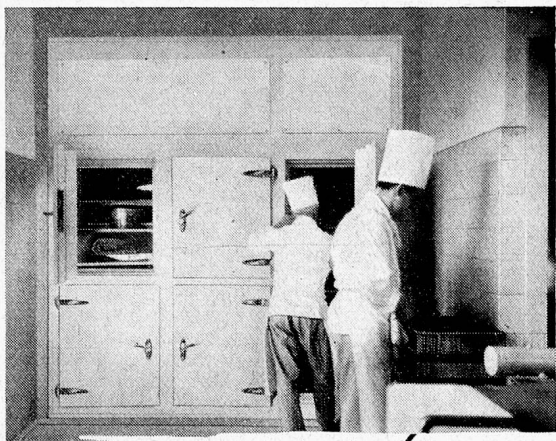

*Jetzt ganz besonders...*

hilft Ihnen ein „Frigomatic“-Kühlschrank sparen. Denken Sie daran — kein Stück Fleisch, keine Resten, kein Ei, überhaupt kein Gramm Lebensmittel darf heute in Ihrem Betrieb verderben. Ein „Frigomatic“-Kühlschrank konserviert alles, denn er ist absolut zuverlässig im Betrieb, funktioniert vollautomatisch und die Betriebskosten sind äusserst gering. Eine „Frigomatic“-Kühlanlage enttäuscht nie! Bei Neuanschaffungen, Änderungen oder Vergrösserungen an Ihrer vorhandenen Kühlanlage verlangen Sie Offerte von der

**AUTOFRIGOR AG**

ZÜRICH HARDTURMSTRASSE 20 TEL. 25 86 60

Vertretungen und Servicestellen in:  
Basel, Bern, Biel, Chur, Fribourg, Genf, Interlaken, Lausanne  
Lugano, St. Gallen

## Viele Verwaltungen

wenden sich seit Jahrzehnten an uns als Spezialfirma, wenn sie eine Registratur oder Kartei benötigen; denn sie wissen, daß sie bei uns gut beraten werden. Kennen Sie übrigens unsere neuartige RN-Fächerkartei, die die Vorteile der Sichtkartei und der gewöhnlichen Kartei vereint?

**Büro-  
Einrichtungen**

Permanente Ausstellung

**RÜEGG-  
NAEGELI**  
Bahnhofstrasse 22  
Tel. 23 37 07 Zürich

*Unsere  
Spezialitäten*

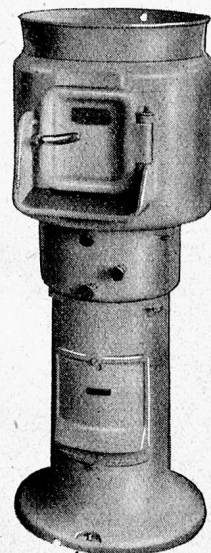

**KARTOFFELSCHÄLMASCHINE**

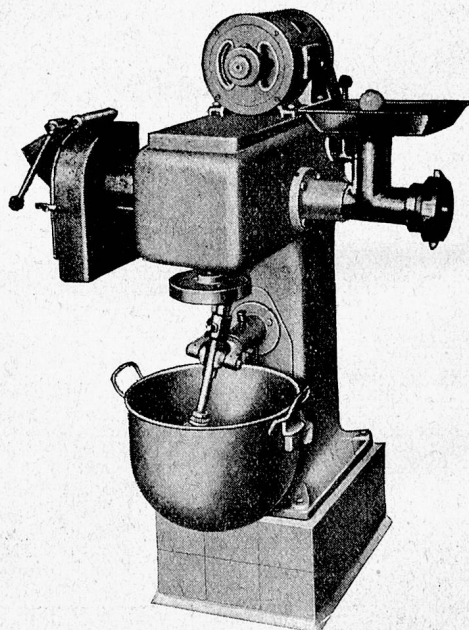

**KÜCHENMASCHINE**

für den strengen Anstaltsbetrieb im  
besonderen geeignet

Hohe Leistung! Kleine Platzbeanspruchung!  
Verlangen Sie Offerten

**SCHWABENLAND & CO. AG.**  
ZÜRICH NÜSCHELERSTRASSE 44