

Zeitschrift: Fachblatt für schweizerisches Anstaltswesen = Revue suisse des établissements hospitaliers

Herausgeber: Schweizerischer Verein für Heimerziehung und Anstaltsleitung; Schweizerischer Hilfsverband für Schwererziehbare; Verein für Schweizerisches Anstaltswesen

Band: 15 (1944)

Heft: 1

Werbung

Nutzungsbedingungen

Die ETH-Bibliothek ist die Anbieterin der digitalisierten Zeitschriften auf E-Periodica. Sie besitzt keine Urheberrechte an den Zeitschriften und ist nicht verantwortlich für deren Inhalte. Die Rechte liegen in der Regel bei den Herausgebern beziehungsweise den externen Rechteinhabern. Das Veröffentlichen von Bildern in Print- und Online-Publikationen sowie auf Social Media-Kanälen oder Webseiten ist nur mit vorheriger Genehmigung der Rechteinhaber erlaubt. [Mehr erfahren](#)

Conditions d'utilisation

L'ETH Library est le fournisseur des revues numérisées. Elle ne détient aucun droit d'auteur sur les revues et n'est pas responsable de leur contenu. En règle générale, les droits sont détenus par les éditeurs ou les détenteurs de droits externes. La reproduction d'images dans des publications imprimées ou en ligne ainsi que sur des canaux de médias sociaux ou des sites web n'est autorisée qu'avec l'accord préalable des détenteurs des droits. [En savoir plus](#)

Terms of use

The ETH Library is the provider of the digitised journals. It does not own any copyrights to the journals and is not responsible for their content. The rights usually lie with the publishers or the external rights holders. Publishing images in print and online publications, as well as on social media channels or websites, is only permitted with the prior consent of the rights holders. [Find out more](#)

Download PDF: 05.02.2026

ETH-Bibliothek Zürich, E-Periodica, <https://www.e-periodica.ch>

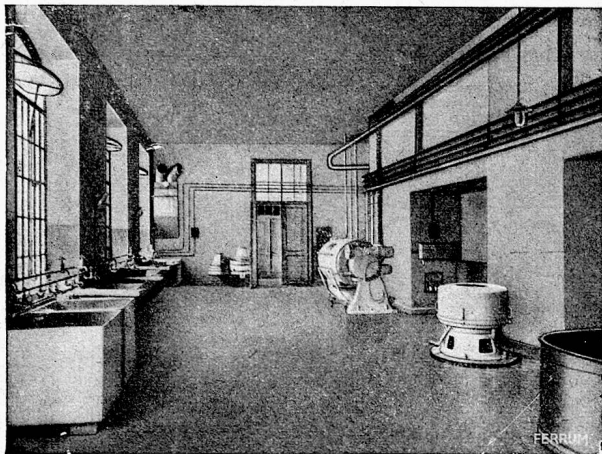

FERRUM

WASCHMASCHINEN
ZENTRIFUGEN
GLÄTTEMASCHINEN
TROCKENANLAGEN

Verlangen Sie Prospekte oder Ingenieur-Besuch

FERRUM A-G., Rapperswil
bei Aarau
WÄSCHEREIMASCHINEN-FABRIK

Dixin

das wirksame
milde Waschalkali

sichert

vollständige Wasserenthärtung
gründliche Schmutzlösung

gesteigerte Aktivität
von Waschmittel und Seife

Dixin hilft sparen



Ohne Coupons erhältlich

DD 293a

HENKEL & CIE. A.G., BASEL

Ustera

Besondere Vorteile

für Krankenanstalten jeder Art bietet die best-
bewährte

USTERA
Durchschreibe-Buchhaltung

Verlangen Sie den ausführlichen Prospekt F 1.
Auf Wunsch unverbindliche Vorführung.

E. Keller A.G. Uster

Druckerei für Buchhaltung
und Organisation

Tel. (051) 96 90 51

ELCALOR erstellt **Gross-Küchenapparate**

für Spitäler, Hotels und Restaurants

Dampf-, Heisswasser- u. Kochapparate

für Gewerbe, Haushaltung und Industrie

ELCALOR A.-G., Aarau Fabrik elektrotherm. Apparate, Telephon 2 36 91

Vertretungen in Arbon
Telephon Nr. 4 46

Basel
9 33 69

Bern
3 59 40

Lausanne
2 77 15

Lugano
2 40 79

St. Gallen
2 34 45

Zürich
4 53 40

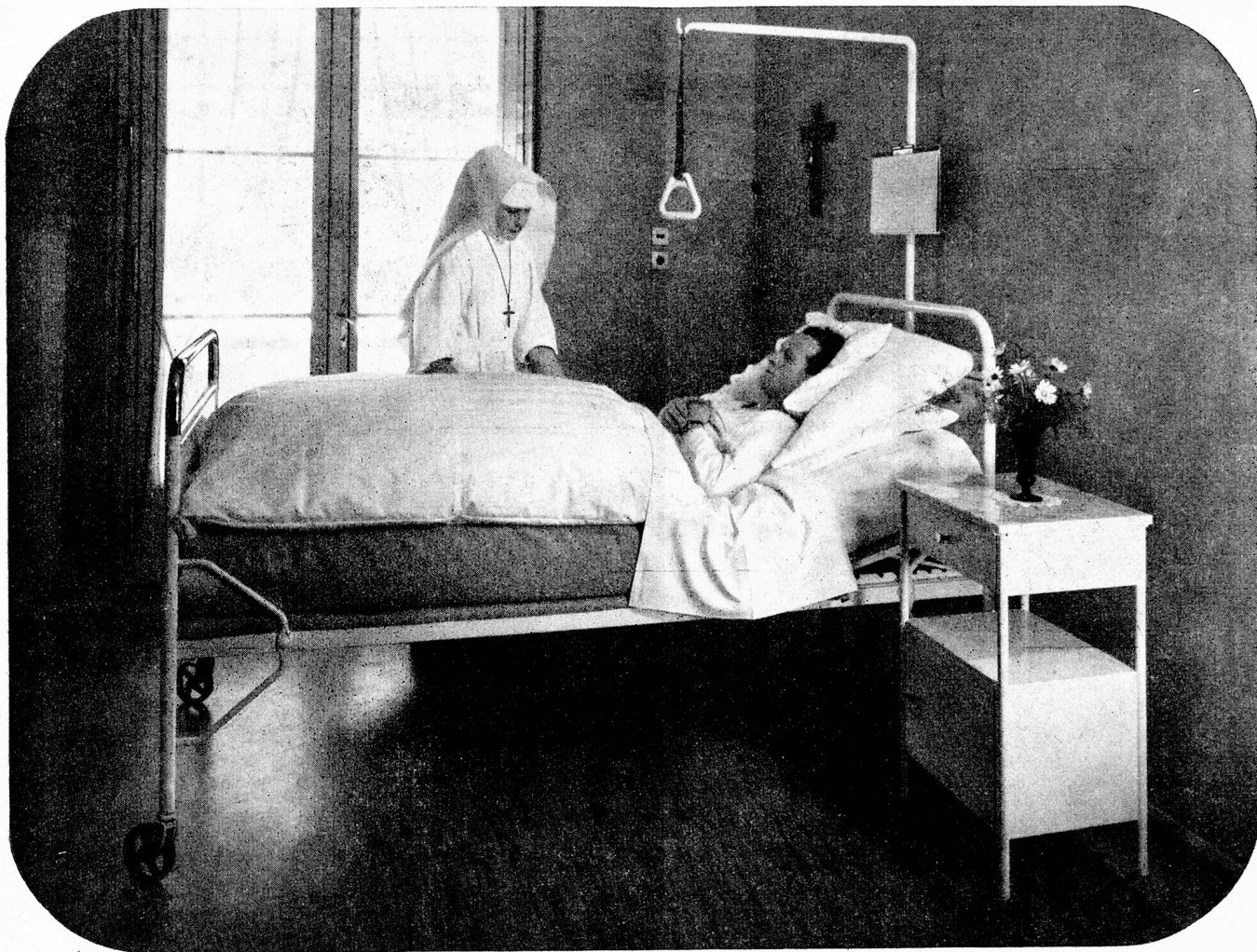

Begeistert loben

Ärzte, Verwalter u. Krankenschwestern
die normalisierten

BIGLA

Krankenmöbel †

Dies ist auch der Grund, dass Spitäler, Sanatorien und Anstalten immer mehr mit unserem hygienischen, unverwüstlichen BIGLA - Metallmobiliar ausgestattet werden. Verlangen Sie bitte unverbindlich unsern Katalog.

BIGLER, SPICHIGER & CIE. AG., BIGLEN (BERN)

2 Spezialitäten

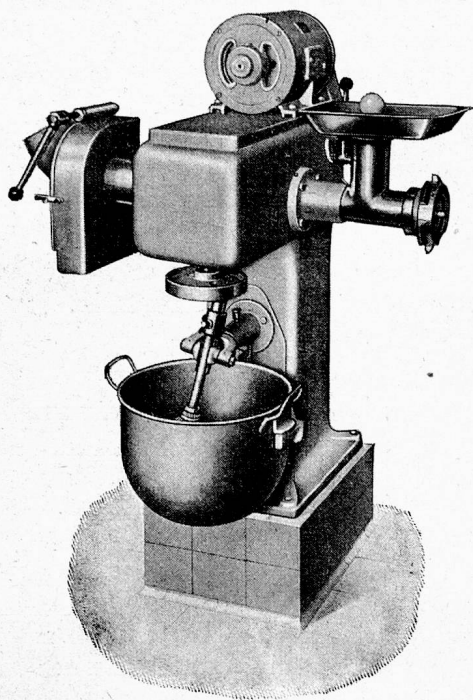

UNI

**Universalküchen-
maschine** mit Fleischhacker
Reib- und Schneide-
maschine, Passiermaschine
etc.

Kartoffel- u. Rüben- schälmaschine

für kleine, mittlere und
Grossbetriebe



SCHWABENLAND & CIE AG.

Müscherstr. 44

ZÜRICH

Spezialhaus für Gross-
kücheneinrichtungen

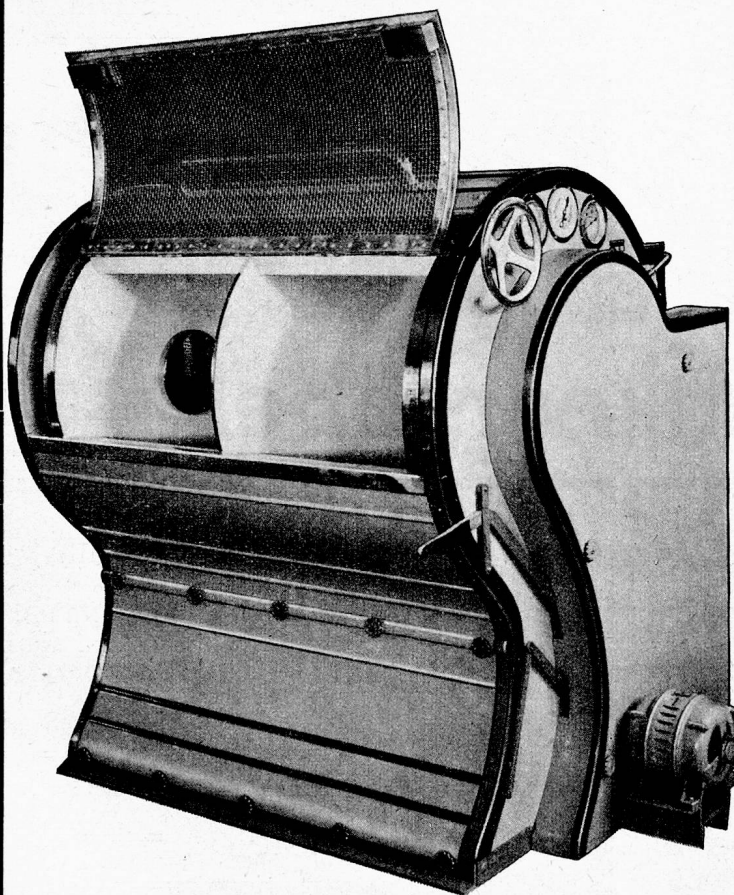
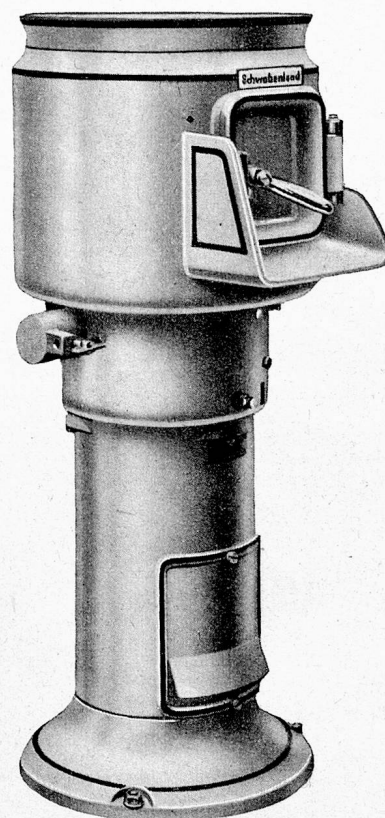

SIEBER

Wäschetrockenmaschine „RAPID“

**für Anstalten, Spitäler, Wäschereien
und Hotels**

Mit direktem Motorantrieb für Elektrisch, Gas oder
Hochdruckdampfheizung. Erstklassig. Schweizerfabrikat.

Bietet große Arbeitserleichterung und Zeitersparnis.

Beansprucht wenig Platz.

Benötigt keine Wartung.

Ist äußerst einfach zu bedienen.

Wird ein- und zweiteilig, auf Wunsch auch mehrteilig
erstellt für kleinere Wäscheposten.

Ist ausgerüstet mit Wärmemesser, Zeiteinstelluhr, so-
wie mit automatischer Ausschaltung.

Braucht an Wärmeeinheiten ca. nur ein Drittel, wie
Trockenschränke und Trockenräume.

Äußerste Schonung des Wäschegutes, daher sehr
wirtschaftlich.

Erstklassige Referenzen.

Kann in Betrieben besichtigt werden.

Anfragen an:

**H. Schmitt, Wehntalerstr. 12
Zürich 6**