

Zeitschrift: Fachblatt für schweizerisches Anstaltswesen = Revue suisse des établissements hospitaliers

Herausgeber: Schweizerischer Verein für Heimerziehung und Anstaltsleitung; Schweizerischer Hilfsverband für Schwererziehbare; Verein für Schweizerisches Anstaltswesen

Band: 14 (1943)

Heft: 4

Werbung

Nutzungsbedingungen

Die ETH-Bibliothek ist die Anbieterin der digitalisierten Zeitschriften auf E-Periodica. Sie besitzt keine Urheberrechte an den Zeitschriften und ist nicht verantwortlich für deren Inhalte. Die Rechte liegen in der Regel bei den Herausgebern beziehungsweise den externen Rechteinhabern. Das Veröffentlichen von Bildern in Print- und Online-Publikationen sowie auf Social Media-Kanälen oder Webseiten ist nur mit vorheriger Genehmigung der Rechteinhaber erlaubt. [Mehr erfahren](#)

Conditions d'utilisation

L'ETH Library est le fournisseur des revues numérisées. Elle ne détient aucun droit d'auteur sur les revues et n'est pas responsable de leur contenu. En règle générale, les droits sont détenus par les éditeurs ou les détenteurs de droits externes. La reproduction d'images dans des publications imprimées ou en ligne ainsi que sur des canaux de médias sociaux ou des sites web n'est autorisée qu'avec l'accord préalable des détenteurs des droits. [En savoir plus](#)

Terms of use

The ETH Library is the provider of the digitised journals. It does not own any copyrights to the journals and is not responsible for their content. The rights usually lie with the publishers or the external rights holders. Publishing images in print and online publications, as well as on social media channels or websites, is only permitted with the prior consent of the rights holders. [Find out more](#)

Download PDF: 29.01.2026

ETH-Bibliothek Zürich, E-Periodica, <https://www.e-periodica.ch>

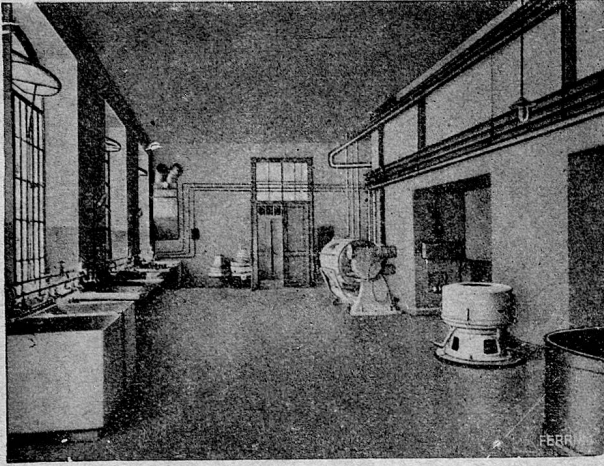

FERRUM

WASCHMASCHINEN
ZENTRIFUGEN
GLÄTTEMASCHINEN
TROCKENANLAGEN

Verlangen Sie Prospekte oder Ingenieur-Besuch

FERRUM A-G., Rapperswil
bei Aarau
WÄSCHEREIMASCHINEN-FABRIK

Dixin

*Dixin
hilft sparen*

Ohne Coupons erhältlich

das wirksame
milde Waschalkali

sichert

vollständige Wasserenthärtung
gründliche Schmutzlösung

gesteigerte Aktivität
von Waschmittel und Seife



00 292 c

H E N K E L & C I E. A. G., B A S E L

ROGO-Holzgasgeneratoren für Zentralheizung und Industrie

der äusserst interessante Holzvergaser. Automatischer Betrieb ausschliesslich mit Holz, Holzabfälle (Sägemehl), ohne Mithilfe von elektrischer oder motorischer Kraft. Bessere und einfachere Heizung, ideale und konstante Temperatur in jedem Lokal.

Brennstoffersparnis bis über 50%, daher rasche Amortisation.

Die bei Bürgerheimen, Sanatorien, weiten Anstalten, Staats- und Militärgebäuden sowie bei Privaten eingebauten ROGO-Holzvergaser haben sich zur allgemeinen Zufriedenheit bewährt. Beste Referenzen.

ROGO AG. Zürich-Lugano, Bureau Löwenstrasse 55/57, Zürich 1

„Crittall“
STRAHLUNGS-HEIZUNG

ein Maximum an Hygiene in Heilstätten
 Spitalbauten, Sanatorien etc.

Heizungen, Boileranlagen
 Ventilationen
 sanitäre Einrichtungen
 Trockenanlagen
 Kochkessleinrichtungen
 Abfallverbrennungsöfen etc.

für Anstalten, Spitäler, Kliniken, Heilstätten



LEHMANN & Cie. A.G.

vorm. Centralheizungsfabrik Allorfer, Lehmann & Cie.
 Basel, Bern, Luzern, St. Gallen, Zofingen, Zürich 10

**Wer mit Arbeit
 überlastet ist ~**

weiss eine gute Büroeinrichtung
 zu schätzen!

Für Registraturen und Karteien sind
 wir seit Jahrzehnten Spezialisten
 und wir bitten, bei uns Vorschläge
 für die Sie interessierenden Ge-
 biete zu verlangen.

Aerzte erhalten ausführliche Aus-
 kunft über die „Dictaphone“-
 Methode zur schnellen Erledigung
 der Schreibarbeit!

Prospekte und Offerten
 kostenlos und unver-
 bindlich.

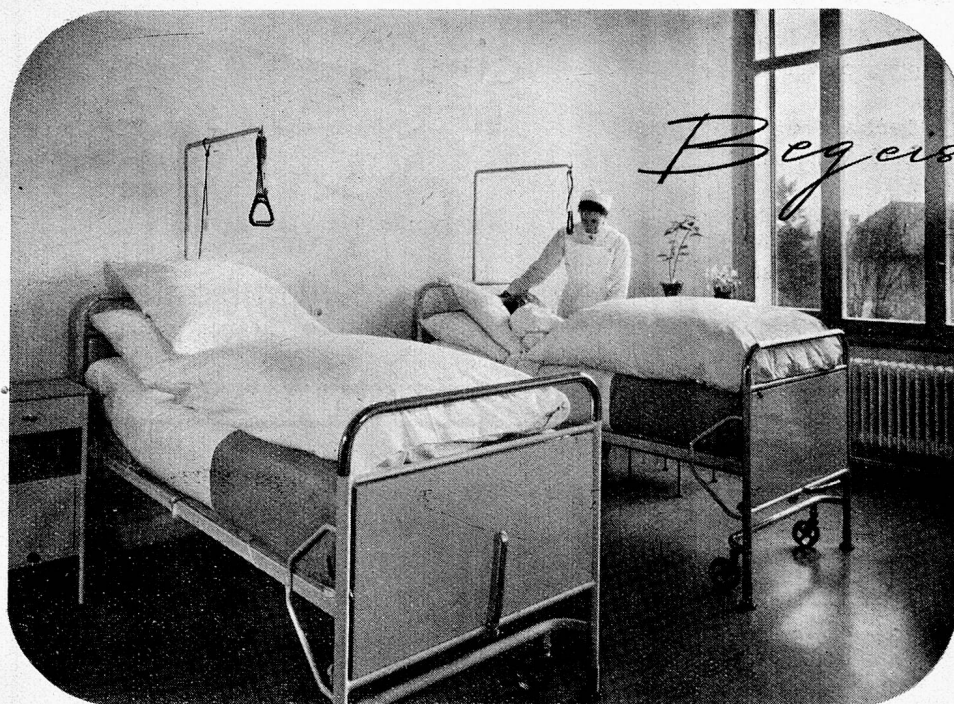

Begeistert loben

Ärzte, Verwalter und
 Krankenschwestern
 die normalisierten



Krankenmöbel

Dies ist auch der Grund,
 warum Spitäler, Sanatorien
 und Anstalten immer mehr
 mit unserem hygienischen,
 unverwüstlichen
 B I G L A - Metallmobiliar
 ausgestattet werden.

BIGLER, SPICHIGER & CIE. AG., BIGLEN BERN

Ustera

Anstalten der verschiedensten Größen, mit und ohne Nebenbetriebe, welche unsere

USTERA Durchschreibe- Buchhaltung

eingeführt haben, bestätigen alle übereinstimmend, daß die Vorteile unseres Systems einen bedeutenden Gewinn an Zeit, Uebersichtlichkeit und Vereinfachung der statistischen Arbeit gewähren.

Besuchen Sie uns bitte an der
Schweizer Mustermesse Halle I, Stand No. 92
und verlangen Sie Musterform. und Referenzen

E. Keller A.G. Uster

Spezialfabrik für neuzeitliche Buchhaltungen
Gegründet 1849 Telefon (051) 96 90 51

Verbandstoffe

Medikations-Zellstoffwatte

chemisch rein, extraweich, stark saugend



Bandagen aus Zellstoffwatte und -Krepppapier

wasserabstoßend oder saugfähig

Operationswäsche

Operationstücher, Unterlagen usw.

aus



-Krepppapier

wasserabstoßend



Papierfabrik Balsthal

Zu beziehen durch die schweiz. Verbandstoffabriken



déposé

„UVA“

Spül-Einweich-Reini-
gungspulver

Markenfrei

vom E. K. A. bewilligt

Seit 10 Jahren anerkannt vorzügliches, ergiebiges,
sodafreies Spül-Reinigungsmittel. Geruchlos, fett-
löslich. Nur direkt v. Fabrikanten Ref. zu Diensten

JOS. FEDERSPIEL, ZÜRICH

Carmenstrasse 51

Technische Bedarfsartikel

GUMMI
LEDER
ZUBEHÖR

liefern vorteilhaft



E. Marti & Co., Langenthal

Telephon 6 00 83

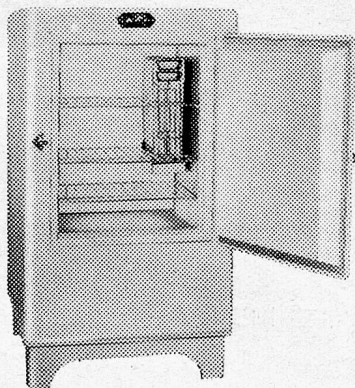

ODAG Royal

der geräuschlose
stromsparende

Kühlschrank

mit dem grossen Füllraum zu einem erschwinglichen Preis

Generalvertrieb: **Royal Co. A.-G. Zürich**, Gotthardstrasse 21
Mustermesse Basel, Halle III, Stand 876 Telephon 7 78 31



DER IDEALE BODENBELAG

für Anstalten, Asyle, Heilstätten, Heime, Institute, Sanatorien, Spitäler etc.

weil: fusswarm und gesund
schalldämpfend, hygienisch
elastisch, gleitsicher
praktisch und schön!

Wenden Sie sich bitte in allen Fragen der Bodenbelags- u. Teppichbranche a.d. vier führenden Firmen:

HANS HASSLER & CO. AG. AARAU

mit ihren Wiederverkäufern in allen grösseren Ortschaften

BOSSART & CO. AG. BERN

J. HALLENSLEBEN AG. LUZERN

H. RUEGG-PERRY AG. ZÜRICH

QUALITÄTS- MÖBEL

für Büro

und Konferenzzimmer

in Holz und Stahl

von der einfachsten bis zur modernsten
Ausführung

liefert in jeder Preislage



TORPEDOHAUS ZÜRICH

Gerbergasse 6 . Telephon 3 68 30/32

2 SPEZIALITÄTEN:

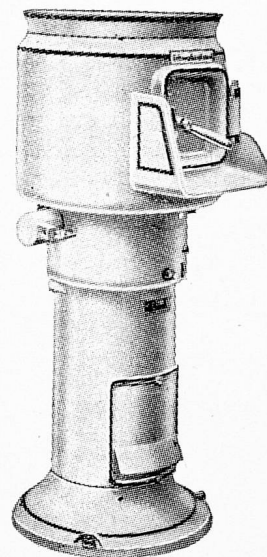

KARTOFFELSCHÄLMASCHINE

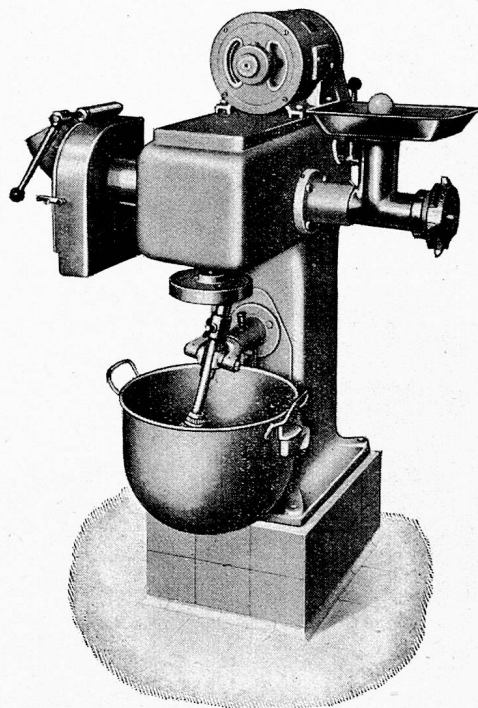

KÜCHENMASCHINE

ORIGINAL SCHWABENLAND in ihrer stabilen zweckmässigen Bauart, zeigen wir den Besuchern der

MUSTERMESSE BASEL 1943

Halle III, Stand 875

Besuchen auch Sie die MUBA

SCHWABENLAND
Nüscherstrasse 44 **ZÜRICH**

Schweizerisches Erziehungsheim Sonnenberg in Kriens

für katholische, bildungsfähige, sittlich gefährdete oder schwer erziehbare Knaben im Alter von 7 bis 15 Jahren. Unterschule, Oberschule und dreiklassige Sekundarschule im Hause. Unterricht durch drei Lehrer. Ortsgeistliche und Vorsteher. Handfertigkeitsunterricht. Staatliche Schulaufsicht. Schöner Landwirtschaftsbetrieb. Halbjährliches Pflegegeld 200 bis 300 Franken. Aufwendungen pro Zögling und Jahr 1000 bis 1200 Franken. Eröffnet 1859 durch die Schweizerische Gemeinnützige Gesellschaft. Telefon Nr. 2 06 12 - Postcheckkonto VII 386.



Eine der neuesten
ESSE-Grossküchen

Ausgewiesene
Ersparnis minde-
stens 50%



... der Kochherd der Zukunft

praktisch erprobt und glänzend bewährt in zahlreichen
Grossküchen aller Art. Macht sich durch die Ersparnisse
bezahlt. Besuchen Sie die Demonstrationen a. d. MUBA

ESSE

Mustermesse Halle V Stand 1289 Hälg & Co., St. Gallen, Lukasstrasse 30, Telefon 2 82 65



**Küchenmaschinen
Kochgeschirre
Küchen- und Tafelgeräte**

aus rostfreiem Stahl liefert noch in bester Qualität

WALTER E. FRECH & Co., LUZERN

Büro: Dreilindenstrasse 41, Tel. 2 98 40

Ausstellung: Löwenstrasse 9, Tel. 2 98 41

Fabrik: Lädelistrasse 12, Tel. 2 98 42