**Zeitschrift:** Curaviva : revue spécialisée

**Herausgeber:** Curaviva - Association des homes et institutions sociales suisses

**Band:** 4 (2012)

**Heft:** 1: Intergénérationnel : la solidarité entre jeunes et vieux mise à l'épreuve

## Titelseiten

**Nutzungsbedingungen**

Die ETH-Bibliothek ist die Anbieterin der digitalisierten Zeitschriften auf E-Periodica. Sie besitzt keine Urheberrechte an den Zeitschriften und ist nicht verantwortlich für deren Inhalte. Die Rechte liegen in der Regel bei den Herausgebern beziehungsweise den externen Rechteinhabern. Das Veröffentlichen von Bildern in Print- und Online-Publikationen sowie auf Social Media-Kanälen oder Webseiten ist nur mit vorheriger Genehmigung der Rechteinhaber erlaubt. Mehr erfahren

**Conditions d'utilisation**

L'ETH Library est le fournisseur des revues numérisées. Elle ne détient aucun droit d'auteur sur les revues et n'est pas responsable de leur contenu. En règle générale, les droits sont détenus par les éditeurs ou les détenteurs de droits externes. La reproduction d'images dans des publications imprimées ou en ligne ainsi que sur des canaux de médias sociaux ou des sites web n'est autorisée qu'avec l'accord préalable des détenteurs des droits. En savoir plus

**Terms of use**

The ETH Library is the provider of the digitised journals. It does not own any copyrights to the journals and is not responsible for their content. The rights usually lie with the publishers or the external rights holders. Publishing images in print and online publications, as well as on social media channels or websites, is only permitted with the prior consent of the rights holders. Find out more

**Download PDF:** 09.12.2025

**ETH-Bibliothek Zürich, E-Periodica, https://www.e-periodica.ch**

215

N° 1 | 2012

Projet «SHURP»: enquête inédite

(page 24)

# CURAVIVA

**Revue spécialisée Curaviva**
Association des homes et institutions sociales suisses

# Intergénérationnel

La solidarité entre jeunes et vieux mise à l'épreuve

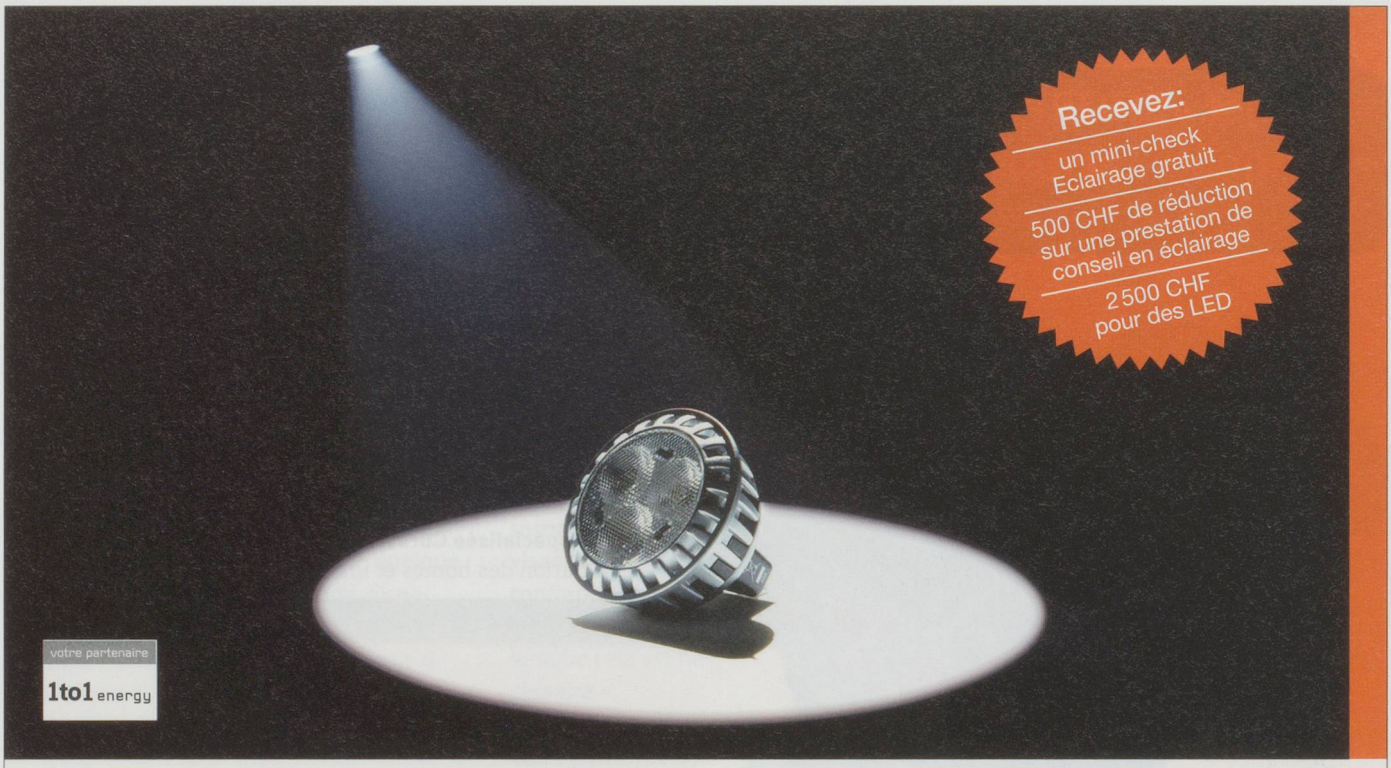


**Offre spéciale Watt à la carte LED** FMB

Du 1er février 2012 au 31 janvier 2014, profitez de l'offre spéciale Eclairage de FMB. La participation est limitée à 60 établissements. Pour bénéficier de notre contribution aux coûts, inscrivez-vous sur: www.bkw.fmb.ch/offre-led.

**BKW FMB Energie SA, Viktoriaplatz 2, 3000 Berne 25, tél. 0844 121 120, sales@bkw-fmb.ch**


Anyi (23 ans), employée en cuisine AFP en formation et Michel Loretan, formateur en entreprise et cuisinier dans une cantine d'entreprise

La formation initiale de deux ans, couronnée par une attestation fédérale de formation professionnelle (AFP), permet à des jeunes ayant de bonnes capacités pratiques d'obtenir un diplôme reconnu et de pouvoir accéder ensuite à des apprentissages débouchant sur un certificat fédéral de capacités (CFC). Dans le cadre de leur formation, ces jeunes acquièrent une première expérience professionnelle. Ainsi, lorsqu'ils intègrent leur premier emploi, ils sont immédiatement opérationnels. Nous nous engageons aux côtés de ces jeunes diplômés. **Ainsi, chacun y trouve son compte.**

**réseau AFP**

**Initiateurs** www.lernwerk.ch
www.overall.ch
www.fribap.ch
www.chance.ch
www.bildungsnetzzug.ch
**Partenaire** www.credit-suisse.com