Zeitschrift: Collage : Zeitschrift für Raumentwicklung = périodique du développement territorial = periodico di sviluppo territoriale

Herausgeber: Fédération suisse des urbanistes = Fachverband Schweizer Raumplaner

Band: - (2018)

Heft: 3

Rubrik: Nachrichten FSU = Informations de la FSU = Informazioni della FSU

Nutzungsbedingungen

Die ETH-Bibliothek ist die Anbieterin der digitalisierten Zeitschriften auf E-Periodica. Sie besitzt keine Urheberrechte an den Zeitschriften und ist nicht verantwortlich für deren Inhalte. Die Rechte liegen in der Regel bei den Herausgebern beziehungsweise den externen Rechteinhabern. Das Veröffentlichen von Bildern in Print- und Online-Publikationen sowie auf Social Media-Kanälen oder Webseiten ist nur mit vorheriger Genehmigung der Rechteinhaber erlaubt. Mehr erfahren

Conditions d'utilisation

L'ETH Library est le fournisseur des revues numérisées. Elle ne détient aucun droit d'auteur sur les revues et n'est pas responsable de leur contenu. En règle générale, les droits sont détenus par les éditeurs ou les détenteurs de droits externes. La reproduction d'images dans des publications imprimées ou en ligne ainsi que sur des canaux de médias sociaux ou des sites web n'est autorisée qu'avec l'accord préalable des détenteurs des droits. En savoir plus

Terms of use

The ETH Library is the provider of the digitised journals. It does not own any copyrights to the journals and is not responsible for their content. The rights usually lie with the publishers or the external rights holders. Publishing images in print and online publications, as well as on social media channels or websites, is only permitted with the prior consent of the rights holders. Find out more

Download PDF: 19.11.2025

ETH-Bibliothek Zürich, E-Periodica, https://www.e-periodica.ch

Nachrichten FSU/ Informations de la FSU/ Informazioni della FSU

VORANKÜNDIGUNG
Zentralkonferenz

Freitag, 16. November 2018
KKL Luzern

ANNONCE ANTICIPÉE
Conférence centrale

Vendredi 16 novembre 2018
KKL Lucerne

ANTICIPAZIONE
Conferenza nazionale 2018

Venerdì 16 novembre 2018
Lucerna, KKL

MANIFESTATION
Séminaire: Métropolisation et intercommunalité – regards croisés franco-suisses sur les dynamiques institutionnelles et territoriales

Séminaire sur la métropolisation et l'intercommunalité: saisir les imbrications entre ces deux phénomènes au prisme des exemples français et suisses. Il vise à proposer une grille de lecture croisée des logiques à l'œuvre dans ces deux contextes territoriaux et institutionnels différenciés.

Le séminaire regroupera 8 communications franco-suisses.

Date: 14 septembre 2018
Lieu: Aix-en-Provence (France)
Organisation: Haute école d'ingénierie et de gestion du Canton de Vaud (HEIG-VD) et l'Université Aix Marseille
Inscriptions: planid.heig-vd.ch

MANIFESTATION
Journée: Gouvernance territoriale de l'activité éolienne

La croissance de la production éolienne est au cœur des stratégies fédérales et cantonales de transition énergétique. Pourtant, les projets de parcs éoliens, notamment dans l'Arc jurassien, suscitent pour la plupart des tensions, voire des conflits, entre les autorités publiques, les usagers des territoires, les organisations non-gouvernementales environnementales et les promoteurs-développeurs de cette nouvelle industrie. Le projet de recherche Gouvéole étudie les processus d'acceptabilité et d'opposition qui s'expriment à l'occasion du développement de ces parcs éoliens.

La journée regroupera environ 5–10 conférenciers.

Date: 23 novembre 2018
Lieu: Yverdon-les-Bains (CH)
Organisation: HEIG-VD
Inscriptions: http://planid.heig-vd.ch/portfolio/resultatsgouveole/

MANIFESTATION
Journée d'échanges et de débats: Gouvernance climatique des villes et territoires suisses

Dans le cadre du projet de recherche «Gouvernance climatique des villes suisses: vers une amélioration des pratiques institutionnelles et organisationnelles» financées par le programme thématique Nature et Villes de la HES-SO et avec le soutien du Canton de Genève, la HEIG-VD et Hépia ont le plaisir de vous convier à une journée d'échanges et de débat. La matinée sera consacrée à la présentation des premiers résultats du projet et leur mise en dialogue avec les expériences à l'œuvre en Suisse et dans d'autres pays. L'après-midi est consacrée à deux ateliers de travail avec les participants.

La journée regroupera 5–7 conférenciers.

Date: 5 octobre 2018
Lieu: Lausanne (CH)
Organisation: HEIG-VD et l'hepia, avec le soutien de la HES-SO et de l'État de Genève
Inscription (prochainement sur notre site): planid.heig-vd.ch

MITGLIEDER / MEMBRES/SOCI

Mutationen / Changements / Modifiche
01.03.2018–30.04.2018

Eintritte / Adhésions / Adesioni
Ordentliche Mitglieder / Membres ordinaires / Soci ordinari:
Marchand Alexandre, Sion
Pont Bourdin Carole, Sion
Schaller Andrea, Luzern
Schwegler Josua, Fällanden
Boni Aude, Neuchâtel

Verbundene Mitglieder / Membres alliés / Soci affiliati:
Andenmatten Claudio, Brig
Imobersteg Tobias, Chexbres

Studierende / Etudiant(e)s / Studenti:
Fraefel Xenia, Niederstetten
Nadeau Valentine, Bern
Salas Andrea, Genève
Vuille Florence, Prangins
Wartenweiler Monika, Frauenfeld

Büromitglieder/ Bureaux membres / Studi membri:
Plan A+ AG Büro für Raum- und Sportplanung, Brig

Austritte / Départs / Dimissioni
Ordentliche Mitglieder / Membres ordinaires / Soci ordinari:
Guntern Andreas, Dättwil

BEITRÄGE FSU INFO/ DÉLAI RÉDACTIONNEL FSU INFO / CONTRIBUTI INFO FSU

Bitte senden Sie uns Ihre Beiträge per Mail bzw. per Post. Für eine frühzeitige Voranmeldung Ihres Beitrages sind wir dankbar (Termine siehe Impressum). / Merci de nous envoyer vos communications par e-mail ou par courrier et de nous les annoncer à l'avance (échéances: voir impressum). / Vi ringraziamo di inviarci le vostre comunicazioni per e-mail o per posta e di avvisarci in anticipo (termini: cfr. Impressum).

KONTAKT / CONTACT / CONTATTO

Fédération suisse des urbanistes
Fachverband Schweizer RaumplanerInnen
Federazione svizzera degli urbanisti
Federaziun svizra d'urbanists

Geschäftsstelle, Alexanderstrasse 38,
Postfach 216, 7001 Chur
Tel 044 283 40 40, Fax 044 283 40 41
info@f-s-u.ch, www.f-s-u.ch

IMPRESSUM

COLLAGE
Zeitschrift für Raumplanung, Umwelt, Städtebau und Verkehr (erscheint 6 mal pro Jahr) / Périodique d'urbanisme, d'aménagement, d'environnement et de transport (paraît 6 fois par année) / Periodico di urbanistica, pianificazione del territorio, tematiche ambientali e mobilità (esce 6 volte l'anno)

Herausgeber / Edité par / Edito da
FSU (Fachverband der Schweizer Raumplanerinnen und Raumplaner / Fédération suisse des urbanistes / Federazione svizzera degli urbanisti / Federaziun Svizra d'Urbanists)

Inserateschluss, Versand / Délai d'insertion, envoi / Termine per gli annunci, spedizione
COLLAGE 4/18: 04.07.18, 23.08.18
COLLAGE 5/18: 05.09.18, 25.10.18
COLLAGE 6/18: 31.10.18, 20.12.18

Mitglieder Redaktion / Membres rédaction / Membri di redazione
Zentralkomitee: Silvan Aemisegger, Denise Belloli, Sabrina Kessler, Stefanie Ledergerber, Henri Leuzinger, André Müller, Isabelle Rihm, Susanne Schellenberger, Dario Sciuchetti, Stephanie Tuggener; Comité romand: Marta Alonso Provencio, Daniel Baehler, Ana Batalha, Oscar Gential, Gregory Huguelet-Meystre, Jenny Leuba, Catherine Seiler, Leah Tillemans; Comitato della Svizzera italiana: Giada Danesi, Francesco Gilardi

Produktion, Redaktion, Inserate / Production, rédaction, annonces / Produzione, redazione, inserzioni
Verlangen Sie unsere Inserattarife und Termine / Demandez nos tarifs d'annonces et nos échéances / Richieda le nostre tariffe per le inserzioni e le scadenze: Stefanie Ledergerber, Kontextplan AG, Käfiggässchen 10, 3011 Bern, Tel. 031 544 22 53, redaktion-collage@f-s-u.ch
Gestaltung / Graphisme/ Grafica: Hahn+Zimmermann; Druck / Impression / Stampa: Stämpfli AG, Bern; Übersetzungen / Traductions / Traduzioni: Léo Biétry (D → F), Virginia Rabitsch (F → D), Comitato della Svizzera italiana (D ↔ I, F ↔ I)

Abonnemente / Abonnements / Abbonamenti
Mitglieder FSU / Membres FSU / Soci FSU: gratis / gratuit / gratuito;
Abonnement ohne FSU-Mitgliedschaft (inkl. Porto) / Abonnement individuel pour non-membres (frais de port compris) / Abbonamento singolo per i non-soci (spese di porto comprese): CHF 85.00; Studenten / Etudiant(e)s / Studenti: CHF 40.00

Einzelheftbestellungen (exkl. Porto) / Numéro séparé (frais de port non compris) / Numero singolo (spese di porto non comprese):
1 Ex. CHF 16.00, 2–5 Ex. CHF 14.50;
6–10 Ex. CHF 12.50, 11–20 Ex. CHF 9.50

Kontakt für Abonnemente und Adressänderungen / Contact pour abonnements et changements d'adresse / Contatto per abbonamento e cambiamento di indirizzo: Geschäftsstelle FSU, Esther Casanova, Alexanderstrasse 38, Postfach 216, 7001 Chur, Tel: 044 283 40 40, info@f-s-u.ch

Hinweise / Avertissements / Avvertenze
Für unverlangt eingereichtes Text- und Bildmaterial wird keine Haftung übernommen. Artikel, Informationen sowie Beilagen können von der Meinung des FSU abweichen. Nachdruck nur mit Zustimmung der Autoren und Quellenangabe gestattet. Alle Text- und Bildrechte bleiben vorbehalten. / La rédaction dispose librement des textes et images envoyés spontanément. Les articles et informations publiés dans la revue ainsi que les encarts ne reflètent pas forcément la position de la FSU. Toute reproduction requiert l'autorisation de l'auteur et la mention de la source. Tous les droits sont réservés. / La redazione dispone liberamente di testi e immagini pervenuti spontaneamente. Gli articoli e le informazioni pubblicati nella rivista e gli allegati non rispecchiano necessariamente la posizione della FSU. Ogni riproduzione, anche parziale, necessita l'autorizzazione dell'autore e l'indicazione della fonte. Tutti i diritti sono riservati.

Titelblatt / Couverture / Foto di copertina
Chantier ouvert au public a St. Etienne: ateliers manuels, évènements et débats. (Photo: Collectif etc)

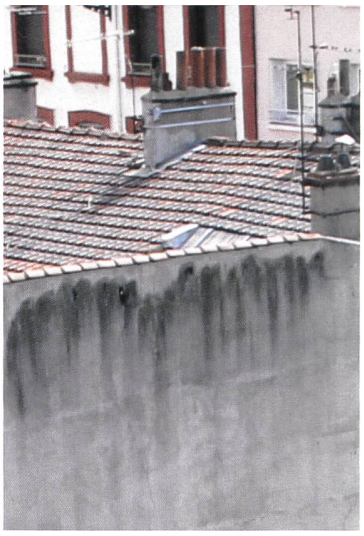

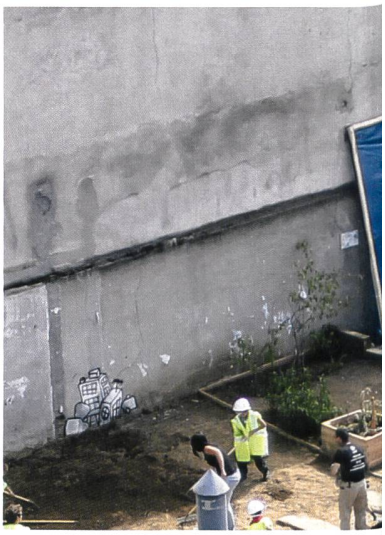

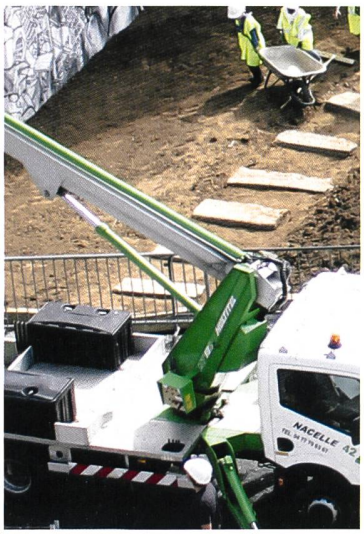
NACELLE 42

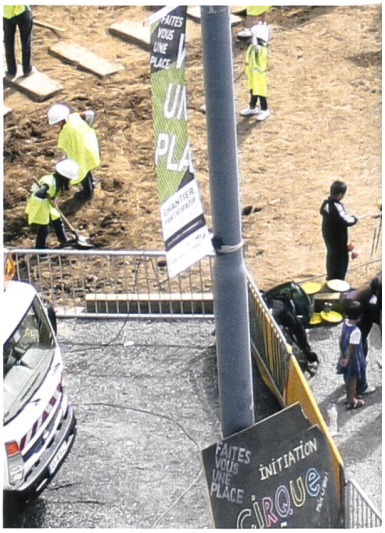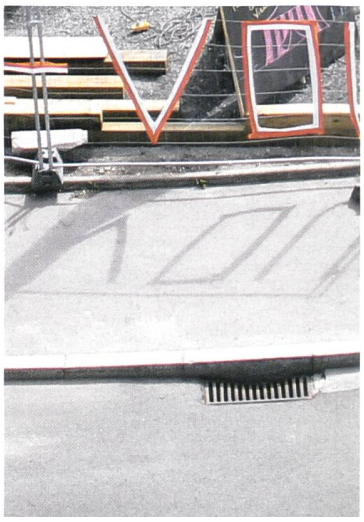
FAITES VOUS UNE PLACE
INITIATION
CIRQUE