

**Zeitschrift:** Technische Mitteilungen / Schweizerische Post-, Telefon- und Telegrafienbetriebe = Bulletin technique / Entreprise des postes, téléphones et télégraphes suisses = Bollettino tecnico / Azienda delle poste, dei telefoni e dei telegrafi svizzeri

**Herausgeber:** Schweizerische Post-, Telefon- und Telegrafienbetriebe

**Band:** 68 (1990)

**Heft:** 1

## Titelseiten

### Nutzungsbedingungen

Die ETH-Bibliothek ist die Anbieterin der digitalisierten Zeitschriften auf E-Periodica. Sie besitzt keine Urheberrechte an den Zeitschriften und ist nicht verantwortlich für deren Inhalte. Die Rechte liegen in der Regel bei den Herausgebern beziehungsweise den externen Rechteinhabern. Das Veröffentlichen von Bildern in Print- und Online-Publikationen sowie auf Social Media-Kanälen oder Webseiten ist nur mit vorheriger Genehmigung der Rechteinhaber erlaubt. [Mehr erfahren](#)

### Conditions d'utilisation

L'ETH Library est le fournisseur des revues numérisées. Elle ne détient aucun droit d'auteur sur les revues et n'est pas responsable de leur contenu. En règle générale, les droits sont détenus par les éditeurs ou les détenteurs de droits externes. La reproduction d'images dans des publications imprimées ou en ligne ainsi que sur des canaux de médias sociaux ou des sites web n'est autorisée qu'avec l'accord préalable des détenteurs des droits. [En savoir plus](#)

### Terms of use

The ETH Library is the provider of the digitised journals. It does not own any copyrights to the journals and is not responsible for their content. The rights usually lie with the publishers or the external rights holders. Publishing images in print and online publications, as well as on social media channels or websites, is only permitted with the prior consent of the rights holders. [Find out more](#)

**Download PDF:** 24.01.2026

**ETH-Bibliothek Zürich, E-Periodica, <https://www.e-periodica.ch>**



**PTT** Technische  
Mitteilungen

**Bulletin  
technique**

**Bollettino  
tecnico**

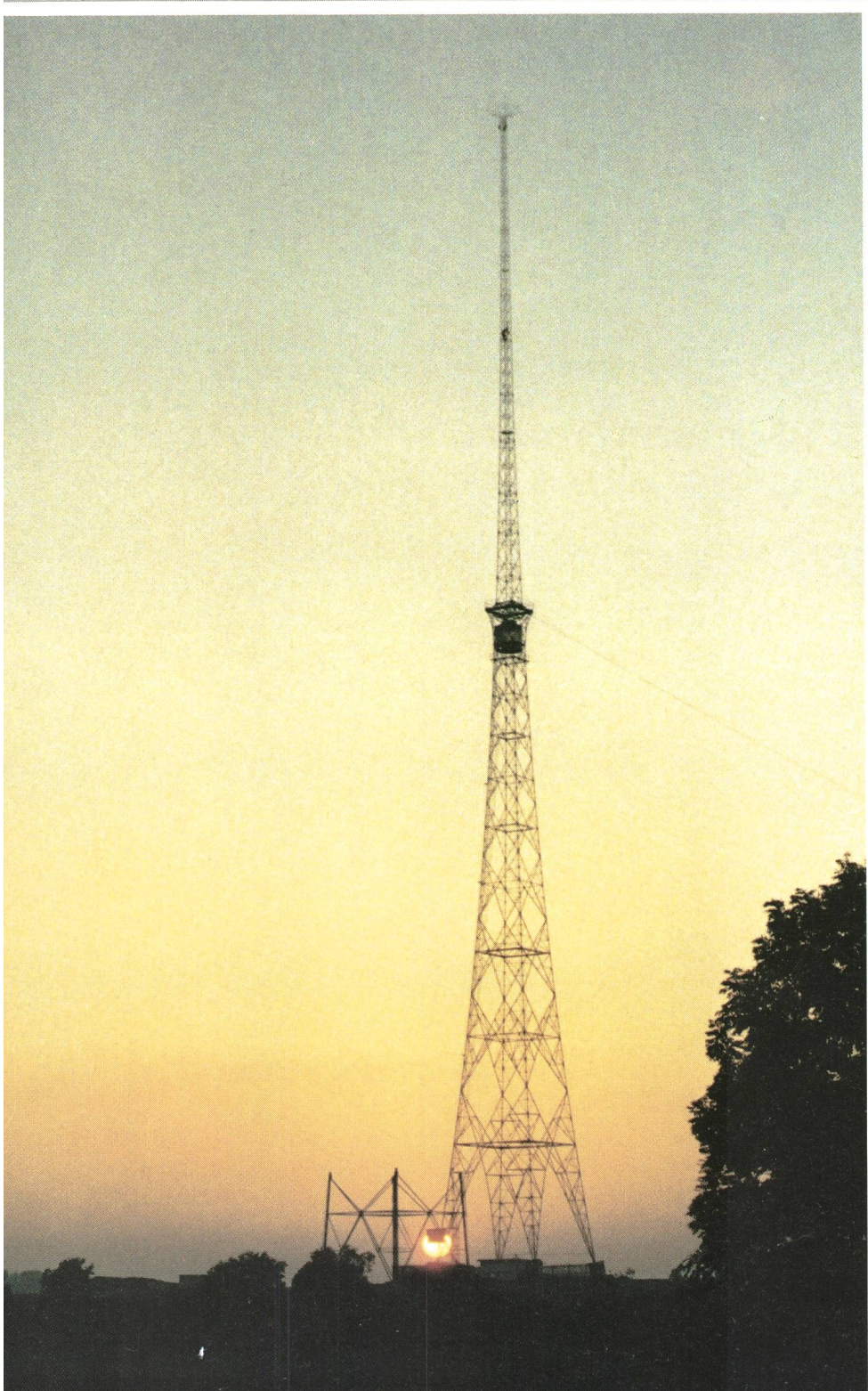

**1  
1990**



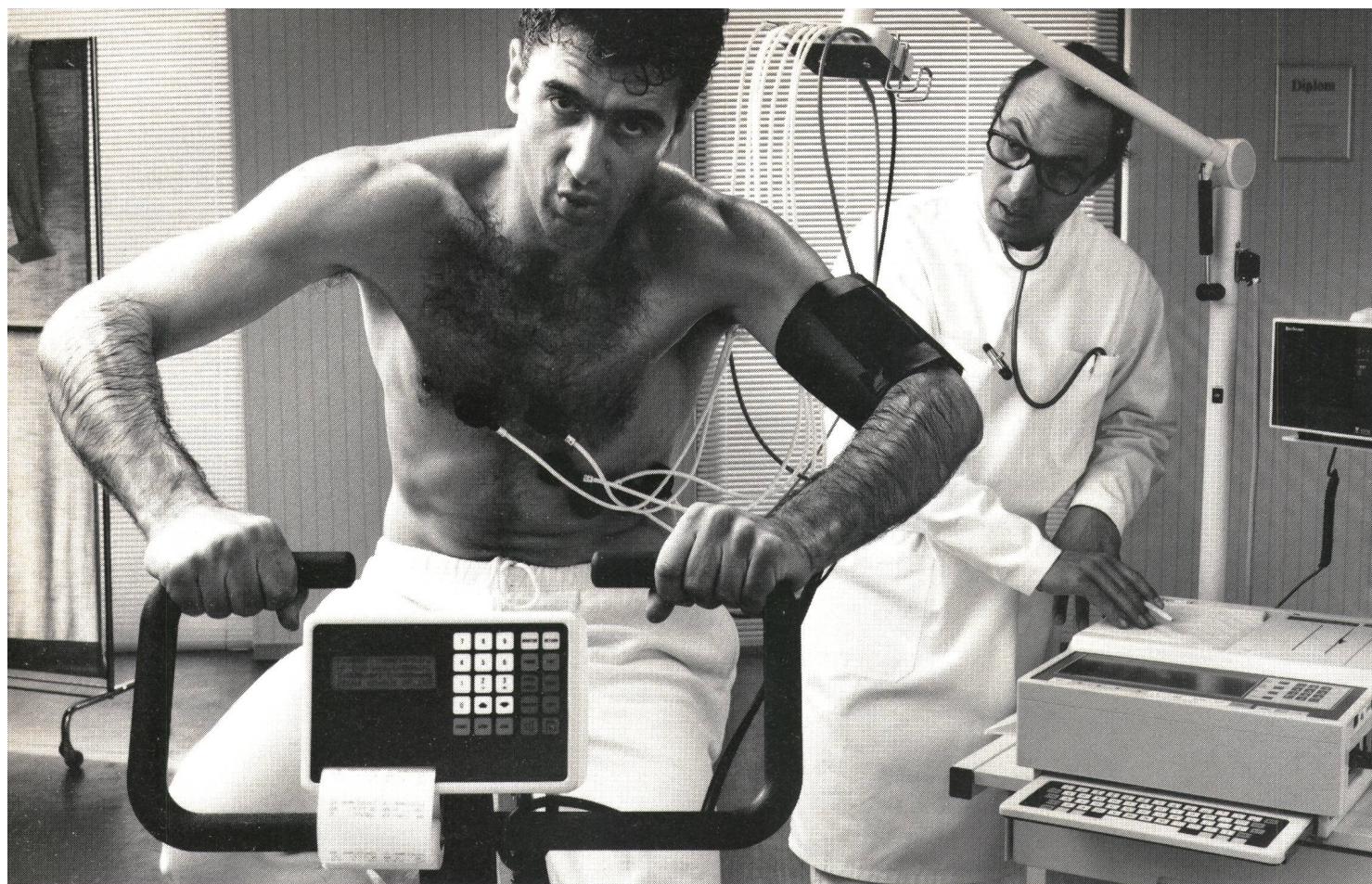

## **Erst belasten und dann diagnostizieren. So arbeiten auch unsere neuen Prüfgeräte ICS und PCS für ISDN-Zentralen.**

Was für den menschlichen Organismus gilt, das gilt auch für den Check-up einer digitalen Telefonzentrale: Erst wenn man sie mit simuliertem Teilnehmerverkehr belastet, erkennt man, ob die Zentrale fehlerfrei arbeitet. Mit den neuen STR-Prüfgeräten ICS und PCS.

Die beiden gleich aufgebauten Anrufsimulatoren unterscheiden sich durch ihren Einsatz: ICS wird an BA-, PCS an PRA-Schnittstellen angeschlossen. Sie dienen übrigens nicht nur zur Prüfung von ISDN-Zentralen, sondern auch von Multiplexern, Konzentratoren und Teilnehmervermittlungsanlagen.

ICS und PCS arbeiten nicht nur effizient, sie sind auch einfach zu handhaben. Der Tester muss keine Software programmieren und kann sich deshalb voll auf den Prüfablauf konzentrieren.

Und schliesslich: ICS und PCS eignen sich für weltweiten Einsatz – in der Installation, aber auch

in Entwicklungslabors, wo sie Testszenarien auf einfachste Weise simulieren.

Zwei Prüfgeräte also, die fast so unentbehrlich sind wie der Arzt für den Menschen.

Bitte senden Sie mir eine detaillierte Dokumentation über ☐ ICS ☐ PCS.

Name \_\_\_\_\_ TM PTT 1/90

Firma \_\_\_\_\_

Strasse \_\_\_\_\_

PLZ, Ort \_\_\_\_\_

Telefon \_\_\_\_\_ Fax \_\_\_\_\_

Standard Telephon und Radio AG, 8055 Zürich,  
Friesenbergstrasse 75, Telefon 01-465 2111