Zeitschrift: Technische Mitteilungen / Schweizerische Post-, Telefon- und Telegrafenbetriebe = Bulletin technique / Entreprise des postes, téléphones et télégraphes suisses = Bollettino tecnico / Azienda delle poste, dei telefoni e dei telegrafi svizzeri

Herausgeber: Schweizerische Post-, Telefon- und Telegrafenbetriebe

Band: 48 (1970)

Heft: 7

Titelseiten

Nutzungsbedingungen

Die ETH-Bibliothek ist die Anbieterin der digitalisierten Zeitschriften auf E-Periodica. Sie besitzt keine Urheberrechte an den Zeitschriften und ist nicht verantwortlich für deren Inhalte. Die Rechte liegen in der Regel bei den Herausgebern beziehungsweise den externen Rechteinhabern. Das Veröffentlichen von Bildern in Print- und Online-Publikationen sowie auf Social Media-Kanälen oder Webseiten ist nur mit vorheriger Genehmigung der Rechteinhaber erlaubt. Mehr erfahren

Conditions d'utilisation

L'ETH Library est le fournisseur des revues numérisées. Elle ne détient aucun droit d'auteur sur les revues et n'est pas responsable de leur contenu. En règle générale, les droits sont détenus par les éditeurs ou les détenteurs de droits externes. La reproduction d'images dans des publications imprimées ou en ligne ainsi que sur des canaux de médias sociaux ou des sites web n'est autorisée qu'avec l'accord préalable des détenteurs des droits. En savoir plus

Terms of use

The ETH Library is the provider of the digitised journals. It does not own any copyrights to the journals and is not responsible for their content. The rights usually lie with the publishers or the external rights holders. Publishing images in print and online publications, as well as on social media channels or websites, is only permitted with the prior consent of the rights holders. Find out more

Download PDF: 09.12.2025

ETH-Bibliothek Zürich, E-Periodica, https://www.e-periodica.ch

PTT Technische Mitteilungen

Bulletin technique

Bollettino tecnico

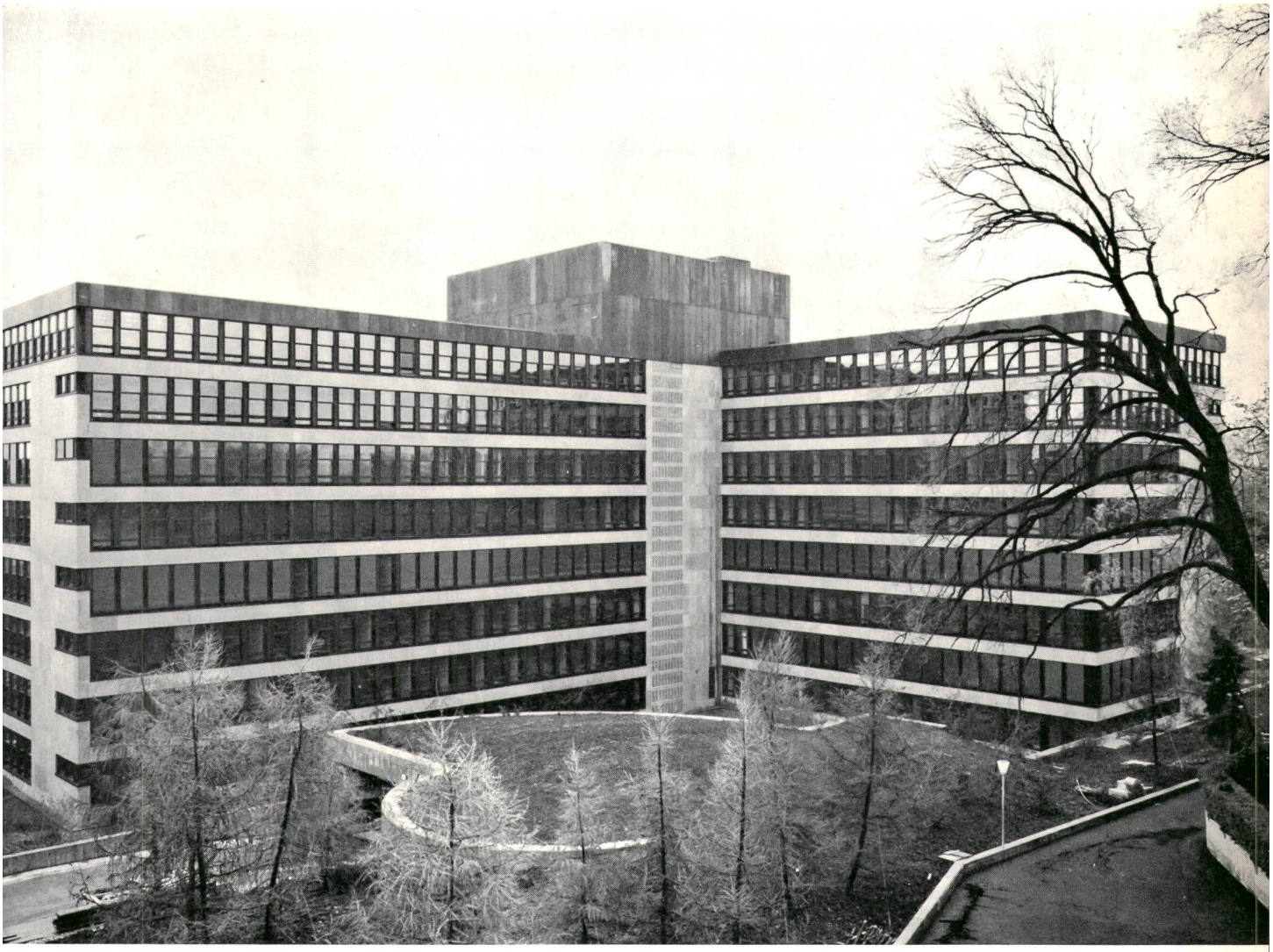

7
1970

Drahtlose Telephonanlage für Fixverbindungen DTL 28

Ist im Hochgebirge eine Schutzhütte ans öffentliche Telephonnetz anzuschliessen, eine Baustelle weit hinten im Tal oder eine Insel 30 km vor der Küste?

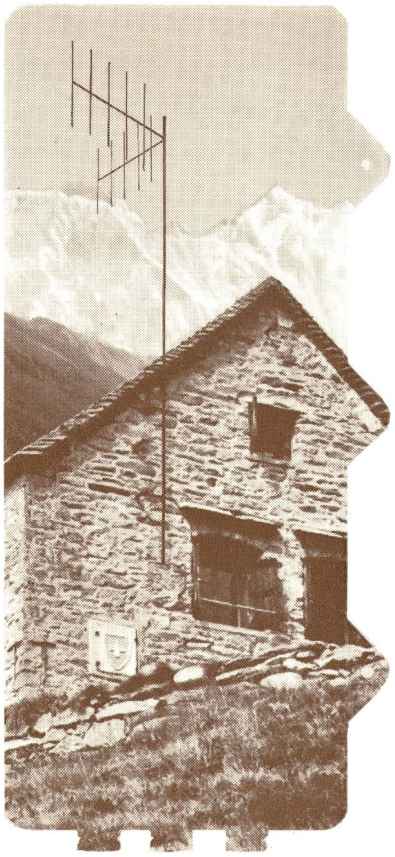

Der gerade Weg ist der kürzeste. Eine Richtfunkstrecke mit der drahtlosen Telephonleitung DTL 28 ist die wirtschaftliche und katastrophensichere Lösung. Sie arbeitet vollautomatisch.

Technische Daten:

Frequenzbereich
148...174 MHz

Kanalabstand
20, 25 oder 50 kHz

Antennenleistung
0,6 W

Strombedarf
Ruhestrom 45 mA
Senden 2,2 A

Speisung
aus Netzgerät 220 V oder
6-V-Batterie

Gebührenmelder-
Übertragungsschaltung

Sprachumsetzer

Autophon AG
Zweigniederlassungen in Zürich, St. Gallen, Basel, Bern, Biel, Luzern, Domat-Ems und Lugano.

Téléphonie SA
Zweigniederlassungen in Lausanne, Sion und Genf. Generalvertretung der Autophon AG Solothurn.

Fabrikation, Entwicklungsabteilung und Laboratorien in Solothurn.

Telephon (065) 2 61 21

AUTOPHON