Zeitschrift: Technische Mitteilungen / Schweizerische Post-, Telefon- und Telegrafenbetriebe = Bulletin technique / Entreprise des postes, téléphones et télégraphes suisses = Bollettino tecnico / Azienda delle poste, dei telefoni e dei telegrafi svizzeri

Herausgeber: Schweizerische Post-, Telefon- und Telegrafenbetriebe

Band: 30 (1952)

Heft: 10

Werbung

Nutzungsbedingungen

Die ETH-Bibliothek ist die Anbieterin der digitalisierten Zeitschriften auf E-Periodica. Sie besitzt keine Urheberrechte an den Zeitschriften und ist nicht verantwortlich für deren Inhalte. Die Rechte liegen in der Regel bei den Herausgebern beziehungsweise den externen Rechteinhabern. Das Veröffentlichen von Bildern in Print- und Online-Publikationen sowie auf Social Media-Kanälen oder Webseiten ist nur mit vorheriger Genehmigung der Rechteinhaber erlaubt. Mehr erfahren

Conditions d'utilisation

L'ETH Library est le fournisseur des revues numérisées. Elle ne détient aucun droit d'auteur sur les revues et n'est pas responsable de leur contenu. En règle générale, les droits sont détenus par les éditeurs ou les détenteurs de droits externes. La reproduction d'images dans des publications imprimées ou en ligne ainsi que sur des canaux de médias sociaux ou des sites web n'est autorisée qu'avec l'accord préalable des détenteurs des droits. En savoir plus

Terms of use

The ETH Library is the provider of the digitised journals. It does not own any copyrights to the journals and is not responsible for their content. The rights usually lie with the publishers or the external rights holders. Publishing images in print and online publications, as well as on social media channels or websites, is only permitted with the prior consent of the rights holders. Find out more

Download PDF: 28.11.2025

ETH-Bibliothek Zürich, E-Periodica, https://www.e-periodica.ch

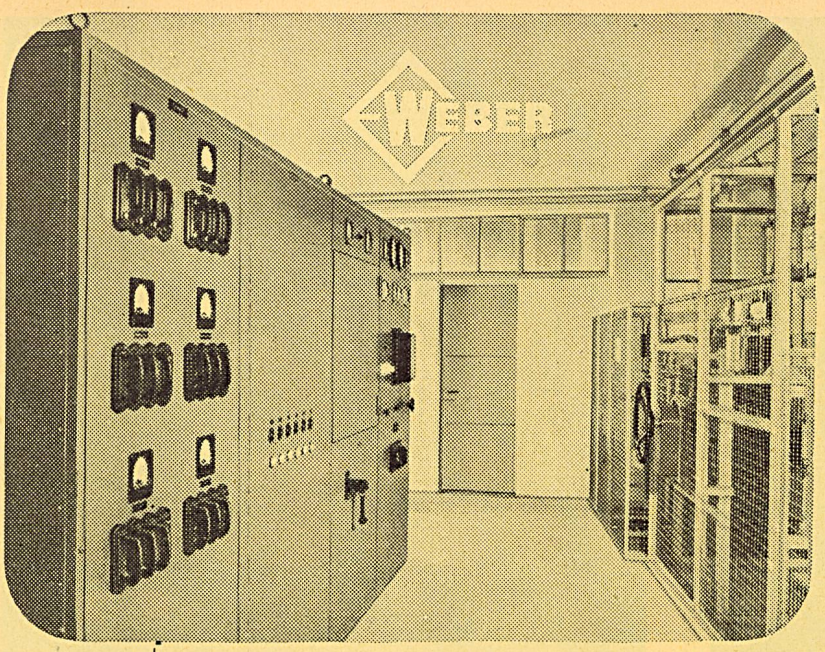

Kommandoräume
Schaltpulte
Synchronisiereinrichtungen
für Kraftwerke und Zentralen

Hoch- und Niederspannungs-
Schalt- und Verteilanlagen
für Transformatorenstationen
Industriebetriebe
Werkstätten

Unsere Fachleute beraten Sie gerne in allen Fragen
Verlangen Sie den unverbindlichen Besuch unserer Techniker

WEBER AG, EMMENBRÜCKE (LUZERN), TEL. (041) 2 59 15

FABRIK FÜR ELEKTRISCHE SCHALT- UND VERTEILANLAGEN

TRANSPORTANLAGEN

aller Art und für alle Industriegebiete

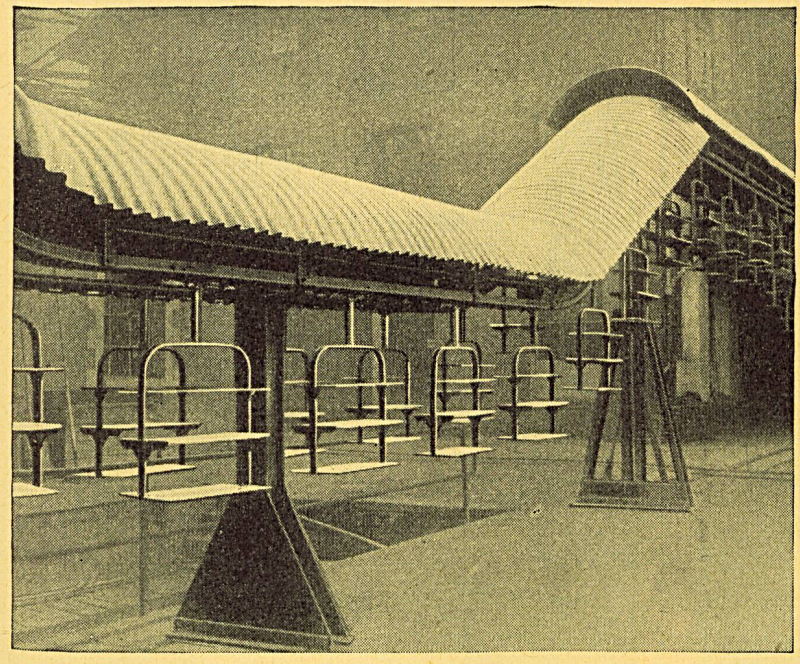

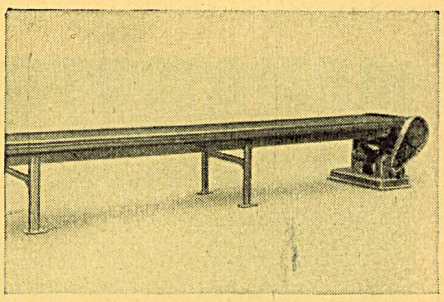

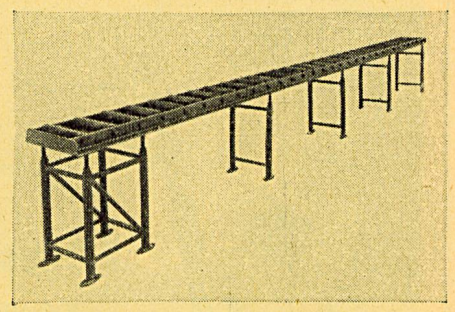

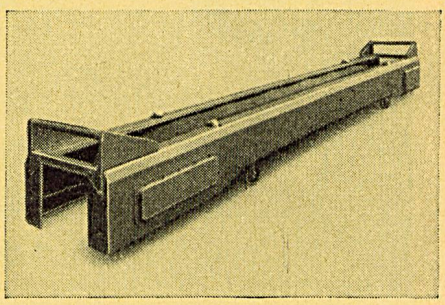

Gesellschaft der Ludw. von Roll'schen Eisenwerke AG.

WERK RONDEZ, DELSBERG

BFZ-DICHTUNGEN

+ PATENT +

für Zementrohre und Steinzeugleitungen, speziell Kanalisationen, Trinkwasserleitungen, Schmutzwasserkanäle, Sammelleitungen.

Grösste Elastizität, absolute Dichtigkeit, säurebeständig, phenolfrei

Vergussmassen

für Kabelleitungen PTT (Zementrohre)

Verlangen Sie Referenzen und Prospekte

AG. für chemisch-bautechnische Produkte
Würenlos (Aargau)
Telephon (056) 3 53 44

SOLO

Lötkolben

Ia Schweizer Qualitätsfabrikat
25 Jahre Erfahrung
25 Jahre bewährt

Für jeden Zweck das sich eignende Modell.
Wo auf Qualität und Betriebssicherheit Wert gelegt wird, wählt man SOLO-Lötkolben.

Prospekte und Preise durch die Fabrikanten:

Käsermann & Spérisen, Biel - Bienne 7
Fabrik elektr. Apparate

Schon der Schatten einer Hand genügt . . .

um Apparate und Maschinen in Gang zu setzen, Türen zu öffnen oder Alarme auszulösen!

Photoelektrische Steuerungen nur mit dem einzigartigen, **röhrenlosen** NEUTRON-Photozellen-Schaltgerät.

NEUTRON AG. ZÜRICH 1
Brandschenkestr. 20 Tel. (051) 25 57 50

Neue Betriebsmessinstrumente, Klasse 0,5

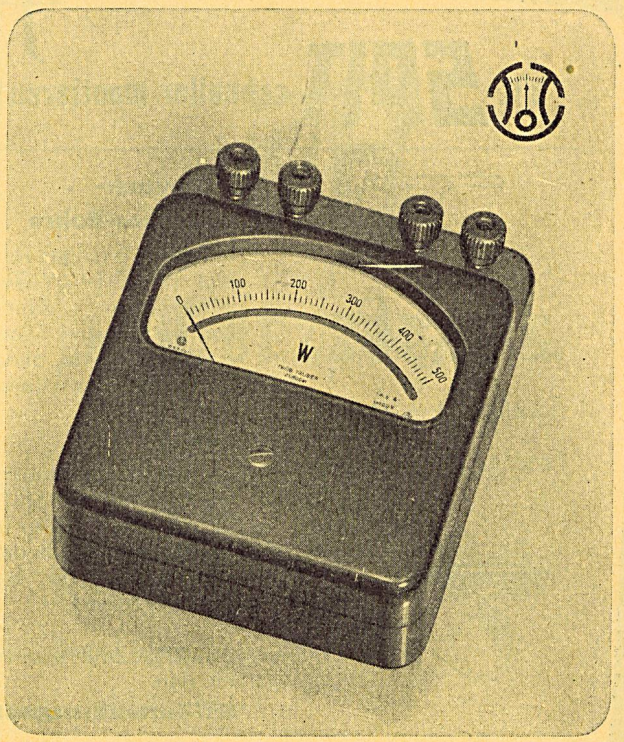

Trüb, Täuber & Co. AG.

Fabrik elektrischer Messinstrumente und wissenschaftlicher Apparate, Zürich

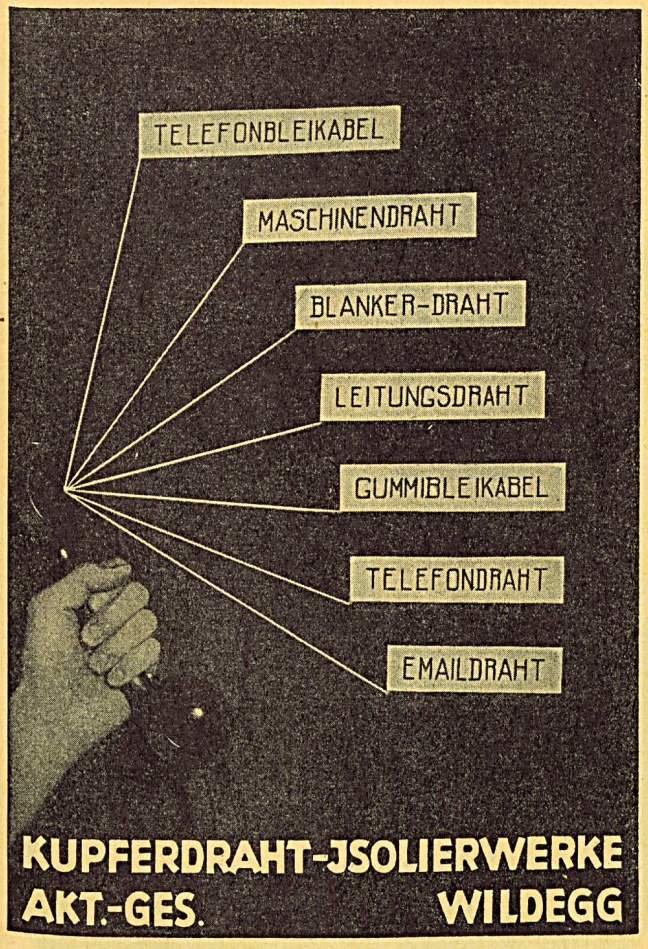

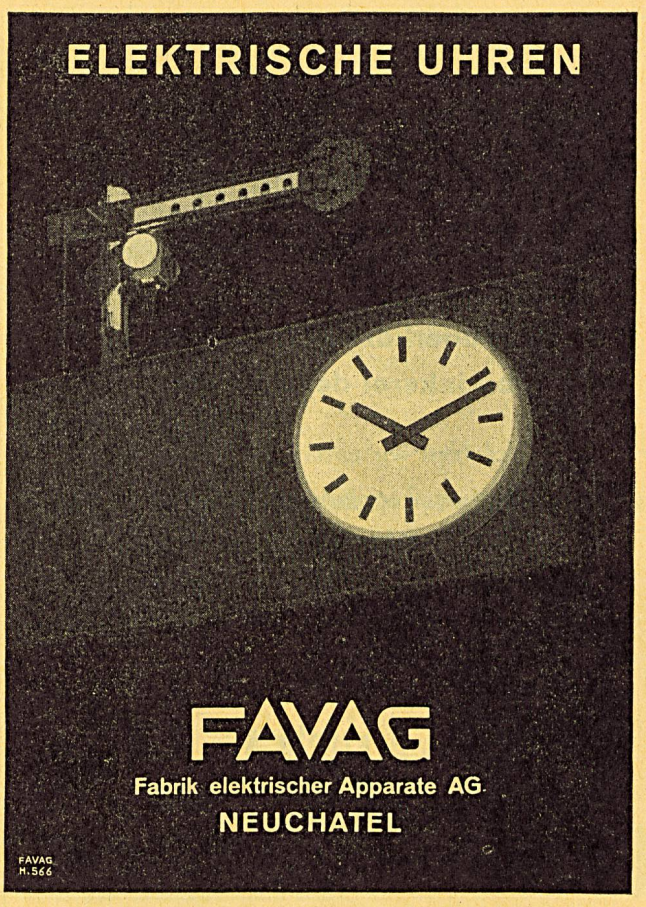

Mit SPIT schneller montieren!

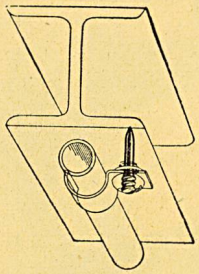

Bergmann- und Plica-Rohre

auf Eisen-T-Träger verlegt mit SPIT-$^{3}/_{16}$''-Gewindebolzen, Rundkopfmutter und normaler Rohrbride, ohne Vorbohren des Eisens.

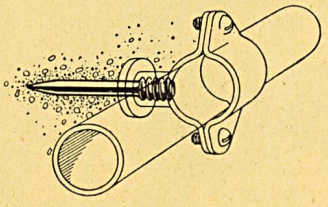

Panzerrohr

auf Beton- od. Mauerwerk, verlegt mit SPIT-¼''-Gewindebolzen u. SPIT - Innengewinde-Rohrschelle (9er bis 29er am Lager).

Bis 90% Zeitersparnis mit dem **SPIT-Bolzenschiessapparat!**

WILLY EGLI & CO. ZÜRICH
DÜBEL UND WERKZEUGE
Gotthardstr. 6 (Claridenhof) Tel. 051/27 29 91

Relais Voltmétrique LG

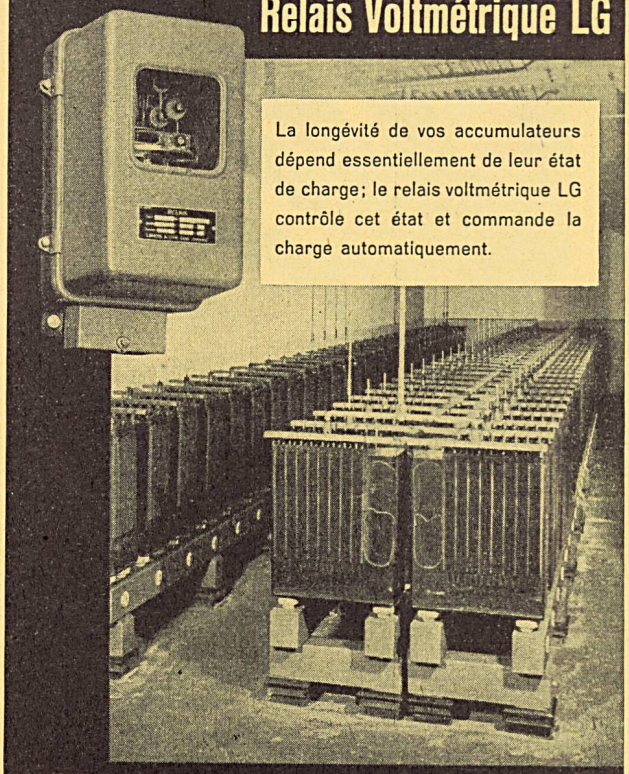

La longévité de vos accumulateurs dépend essentiellement de leur état de charge; le relais voltmétrique LG contrôle cet état et commande la charge automatiquement.

LANDIS & GYR S.A. ZOUG (Suisse)

In - 2489

Verzinkung im Vollbad wird seit über 100 Jahren ausgeführt

zum Schutze von Eisen vor dem Rost.

Als anerkannt leistungsfähigste Verzinkerei der Schweiz

empfehlen wir unsere Dienste sowohl für alle Verzinkungsarbeiten wie auch für das **Teeren, Bituminieren u. Bejuten** von Röhren.

Verzinkerei Pratteln AG., Pratteln

Telephon (061) 6 00 22

Gegründet 1897

TUNGSRAM Senderöhren

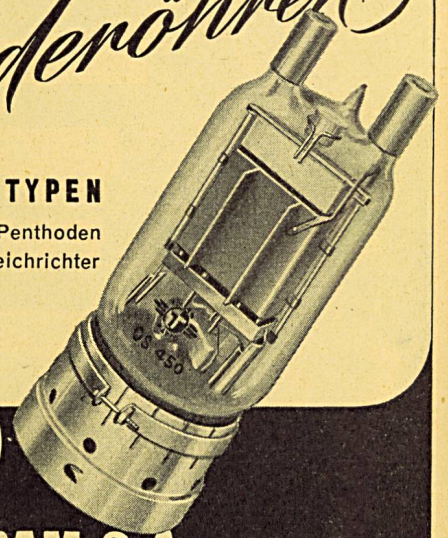

ZAHLREICHE TYPEN

Trioden / Tetroden / Penthoden
Hochspannungs-Gleichrichter
Thyratrons

Kurzfristig lieferbar

TUNGSRAM S.A.
CAROUGE-Genève TELEPHON 022/4 12 30

VERKAUFSBUREAU ZÜRICH / BEDERSTRASSE 1 / TELEPHON 051/27 32 55

STUDIOMIKROPHONE

Tauchspulmikrophon JB 4 SO
Kondensatormikrophon JB 6 SM
Messmikrophon JB 6 MM

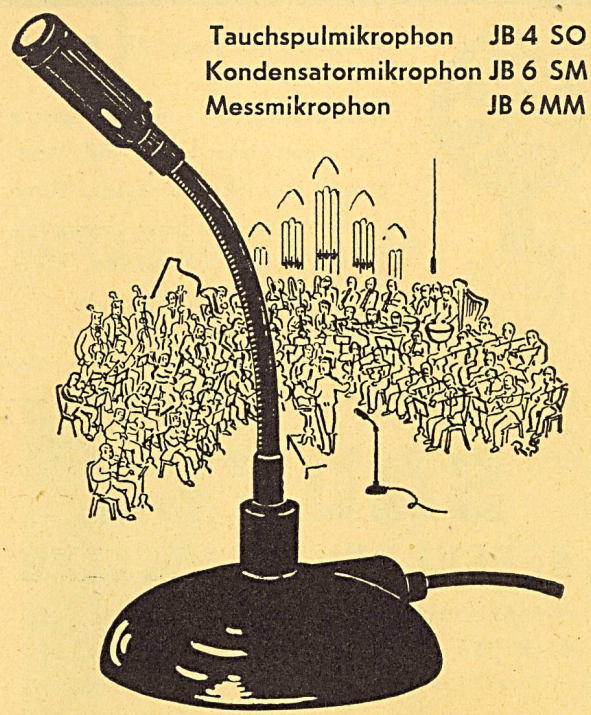

J. Bohli, Ing., Solothurn
Dammstrasse 15

M. H. BEZZOLA AG.

HOCH- UND TIEFBAU
GIPSEREI MALEREI

BIEL, Orpundstrasse 9
Tel. 2 21 67 2 78 38

BERN, Chutzenstrasse 67
Tel. 5 88 25

Sämtliche Bürsten
für Industrie
und Gewerbe

H. & W. ERZINGER, BÜRSTENFABRIK
WÄDENSWIL Telephon (051) 95 68 06

Wenn Sie einen fahrbaren, leicht handlichen

Industrie-Staubsauger
1-, 2- oder 3motorig
mit wirklich grosser Leistung und vielseitiger Verwendungsmöglichkeit suchen, so verlangen Sie Prospekt und Vorführung bei

Nilfisk AG., Zürich 1
Limmatquai 94
Telephon (051) 34 53 50 / 51

Aus unserem Fabrikationsprogramm:

EMAILSCHILDER
ein- und mehrfarbig
wetterfest, in bester Ausführung

LOHNEMAILLIERUNG
auch weitgehend säurefest

DRAHTFÜHRUNGSRINGE und
DRAHTFÜHRUNGSSTIFTE
für Telephonanlagen

MERKER AG. BADEN
Metallwarenfabrik

PRÄZISIONS-Schrauben- und -Drehteile
0,3–50 mm ∅
Stanz- und Pressteile bis 8 mm Dicke
Zubehörteile für Elektrotechnik, Telephon, Radio usw.

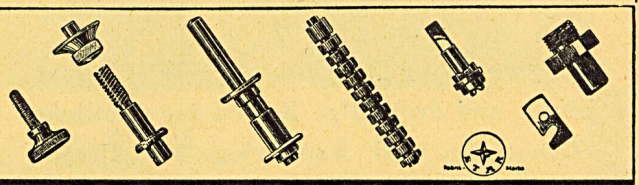

DECOLLETAGE A.-G.
GRENCHEN (SCHWEIZ)
PRÄZISIONS-SCHRAUBENFABRIK

Leitungsschnüre für Telephon- und Radio-Apparate

Sämtliche Schnüre für Hör- und Sprechapparate,
Stöpselschnüre für Umschaltschränke
Oelsauger für Bahnen

A. Heiniger & Cie. AG., Ostermundigen
Blankweg 4

Lieferanten der Schweiz. Telegraphenverwaltung,
der Schweiz. Bundesbahnen etc.

STOPPANI

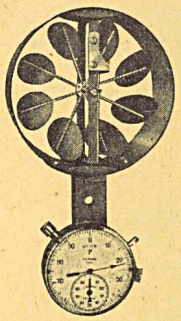

AG., Könizstrasse 29, **BERN**

Anemometer, meteorologische Instrumente, Messuhren und Messgeräte, Einsenkungsmesser, Klinometer, Wassermessflügel, Limnigraph, **Elektrische Apparate,** Klein-Mehrfachstecker, Widerstände.

Schmiedestücke
jeder Form und Grösse
roh oder fertig bearbeitet

Werkzeuge aller Art
Hämmer, Pickel, Hebeisen, Schaufeln,
Äxte, Steigeisen, Locheisen etc.

Moderne mech. Werkstätten
Reparaturen von Maschinen jeder Art

R. MÜLLER AG., HAMMERWERKE
WORBLAUFEN Telephon (031) 65 84 57

SAUTER
BEFEUCHTUNGSANLAGEN
FÜR TELEPHONZENTRALEN UND INDUSTRIEBETRIEBE – MIT HANDSCHALTUNG ODER MIT VOLLAUTOMATISCHER REGULIERUNG

FABRIK ELEKTR. APPARATE
FR. SAUTER A.G. BASEL

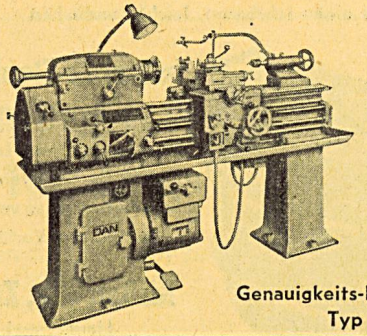

Genauigkeits-Drehbank
Typ «DAN»

CHRISTEN & CO. AG. BERN
Zeughausgasse 17 Telephon (031) 2 56 11

Büro-Möbel
sind zweckmässig
und bequem

*** OH ***

Otto Hostettler
Münchenbuchsee

Gebr. MÜLLER AG. BERN

Mech. Werkstätte und Eisenkonstruktionen
Telephon 2 35 38

Sicherungs- und Verteilkasten für Telephon
Zwei- und dreiteilige Briden für sämtliche
Zoreseisen- und Kabelschutzeisen-Profile
Eigene Verzinkungsanlage

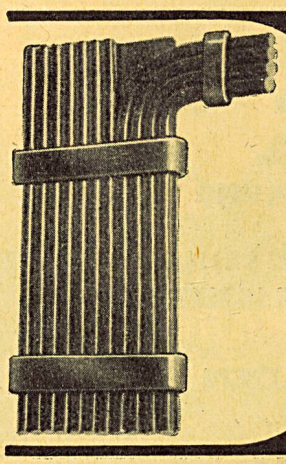

DER
Alpha
DRAHTHALTER
FÜR SCHÖNE
UND SAUBERE
VERDRAHTUNG
MUSTER GRATIS
Alpha AG. NIDAU

Stadtsender Basel

Zur Verbesserung der örtlichen Empfangsverhältnisse wurde in Basel ein neuer Stadtsender in Betrieb gesetzt. Er arbeitet mit der Frequenz von 1367 kHz und überträgt vollautomatisch das Programm von Beromünster.

Ein „Standard" - Erzeugnis
entwickelt und hergestellt in unserem Werk Zürich-Wollishofen

Standard Telephon und Radio AG.
Zürich, mit Zweigniederlassung in Bern

1572

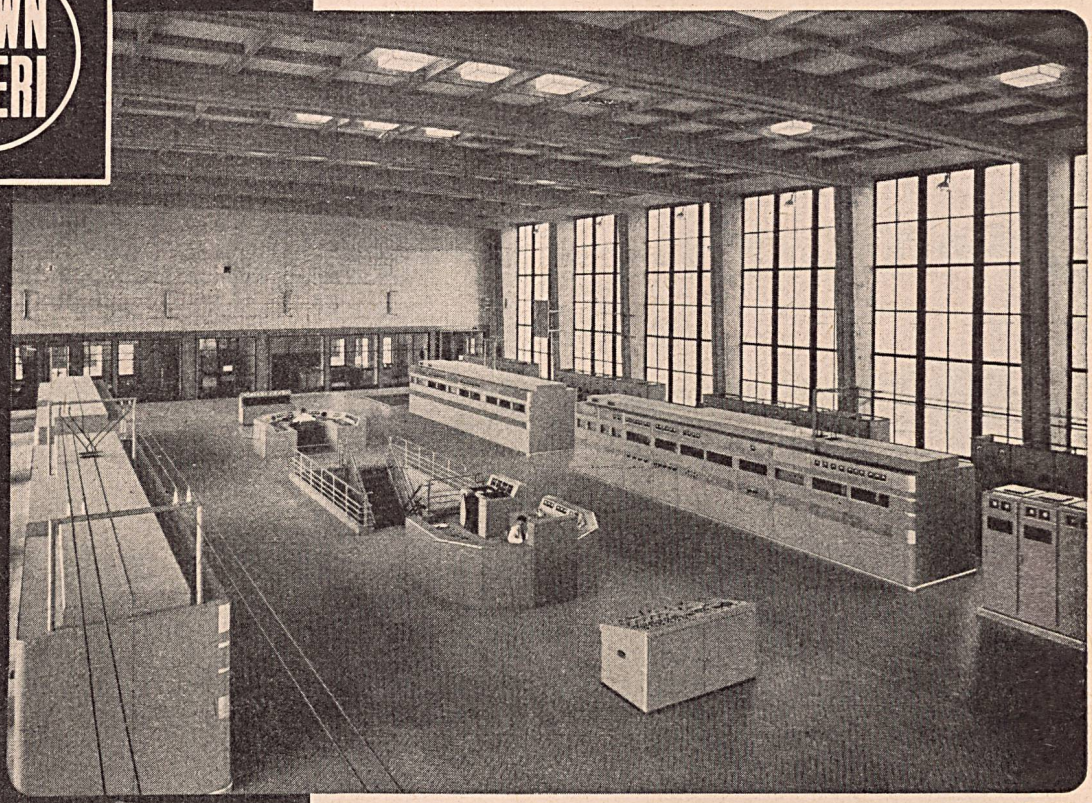

77627 Vi

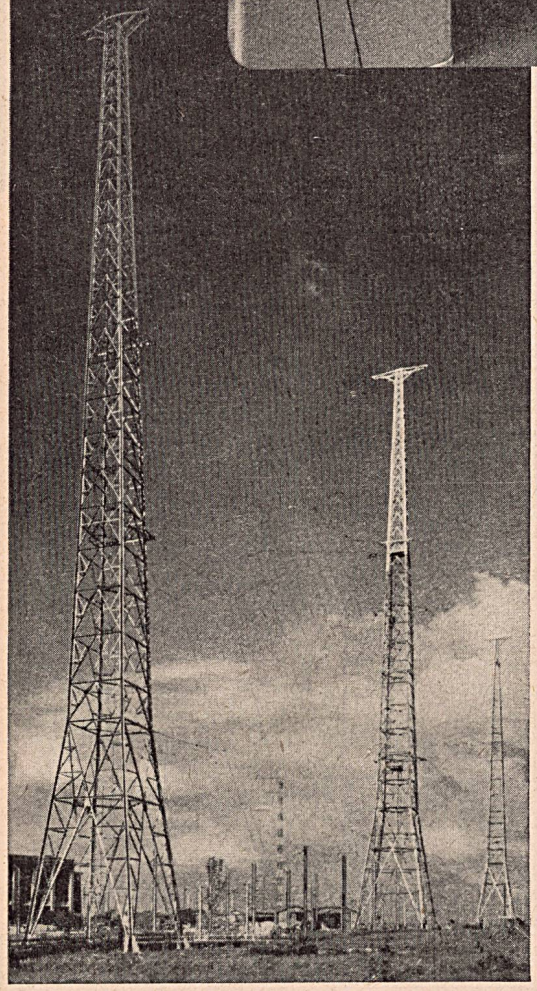

4 BROWN BOVERI GROSS-SENDER

mit einer totalen HF-Antennenleistung von 600 kW sind in

Wavre-Overijse
(Belgien)

dem modernsten Sendezentrum Europas, aufgestellt.

Aufnahme der Rundfunksendungen: 1. August 1952

Offizielle Einweihung durch S. M. den König der Belgier: 17. Oktober 1952

A.-G. BROWN, BOVERI & CIE., BADEN

Format A 4 210×297) Druck und Annoncenverwaltung: Hallwag AG. Bern Satz (176×250)