Zeitschrift: Panorama suizo : revista para los Suizos en el extranjero
Herausgeber: Organización de los Suizos en el extranjero
Band: 38 (2011)
Heft: 5

Rubrik: Visto : China, en plena transformación radical

Nutzungsbedingungen
Die ETH-Bibliothek ist die Anbieterin der digitalisierten Zeitschriften auf E-Periodica. Sie besitzt keine Urheberrechte an den Zeitschriften und ist nicht verantwortlich für deren Inhalte. Die Rechte liegen in der Regel bei den Herausgebern beziehungsweise den externen Rechteinhabern. Das Veröffentlichen von Bildern in Print- und Online-Publikationen sowie auf Social Media-Kanälen oder Webseiten ist nur mit vorheriger Genehmigung der Rechteinhaber erlaubt. Mehr erfahren

Conditions d'utilisation
L'ETH Library est le fournisseur des revues numérisées. Elle ne détient aucun droit d'auteur sur les revues et n'est pas responsable de leur contenu. En règle générale, les droits sont détenus par les éditeurs ou les détenteurs de droits externes. La reproduction d'images dans des publications imprimées ou en ligne ainsi que sur des canaux de médias sociaux ou des sites web n'est autorisée qu'avec l'accord préalable des détenteurs des droits. En savoir plus

Terms of use
The ETH Library is the provider of the digitised journals. It does not own any copyrights to the journals and is not responsible for their content. The rights usually lie with the publishers or the external rights holders. Publishing images in print and online publications, as well as on social media channels or websites, is only permitted with the prior consent of the rights holders. Find out more

Download PDF: 29.11.2025

ETH-Bibliothek Zürich, E-Periodica, https://www.e-periodica.ch

China, en plena transformación radical

Fascinado, a veces indignado, el fotógrafo suizo Marco Paoluzzo observa y documenta cómo se transforma el «Reino del Medio», cómo se van perdiendo tradiciones y cómo la gente cada vez está más ocupada en «sobrevivir o hacerse rica». Desde 1998 viaja cada año varias veces a China, acompañado por su mujer china. En el libro «China Memories» muestra, exclusivamente en fotos en blanco y negro, y de una forma verdaderamente impresionante, los más diversos aspectos del país al que como él mismo dice se siente vinculado por una especie de relación de amor-odio.

Editorial Flashback Publications, Nidau/Suiza; 165 fotos Duplex, edición trilingüe al/ing/fr, encuadernado, en caja de seda negra. CHF 79.– + gastos de envío. www.marcopaoluzzo.com

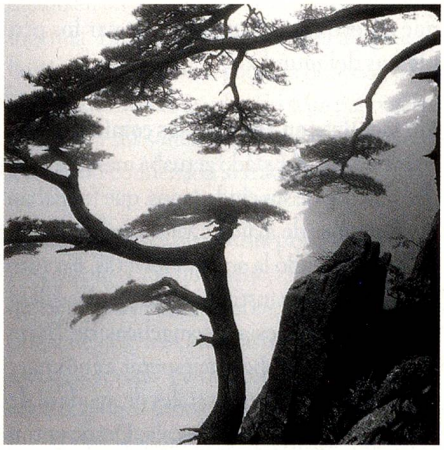

Anhui, Huangshan 2009

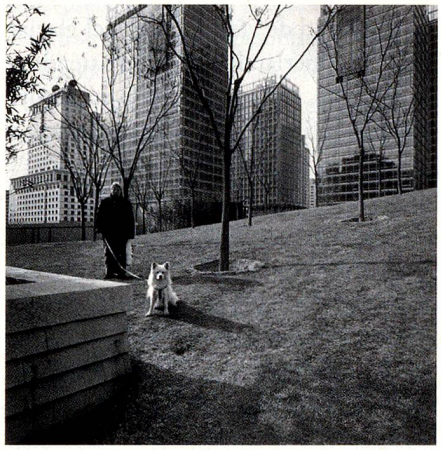

Guanghua Lu, Pekín 2008

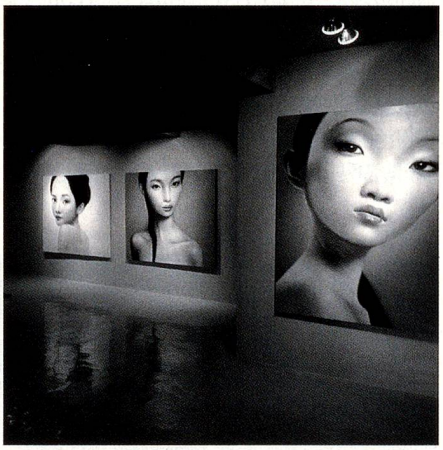

Courtyard Gallery, Pekín 2005

Henan, Gongyi 2010

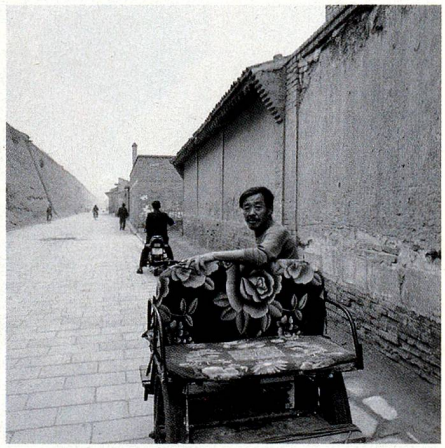

Shanxi, Pingyao 2005

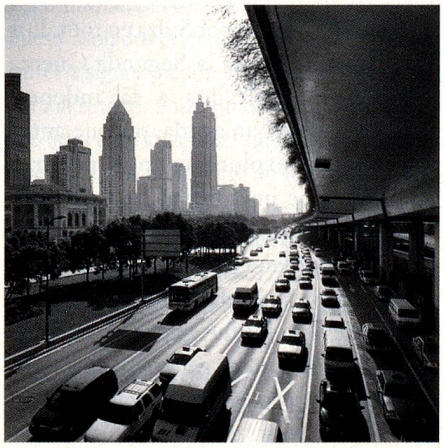

Xizang Lu, Shanghai 2008

Fotos: Marco Paoluzzo