Zeitschrift: Panorama suizo : revista para los Suizos en el extranjero
Herausgeber: Organización de los Suizos en el extranjero
Band: 34 (2007)
Heft: 1

Rubrik: Visto : las mejores fotos de la prensa

Nutzungsbedingungen
Die ETH-Bibliothek ist die Anbieterin der digitalisierten Zeitschriften auf E-Periodica. Sie besitzt keine Urheberrechte an den Zeitschriften und ist nicht verantwortlich für deren Inhalte. Die Rechte liegen in der Regel bei den Herausgebern beziehungsweise den externen Rechteinhabern. Das Veröffentlichen von Bildern in Print- und Online-Publikationen sowie auf Social Media-Kanälen oder Webseiten ist nur mit vorheriger Genehmigung der Rechteinhaber erlaubt. Mehr erfahren

Conditions d'utilisation
L'ETH Library est le fournisseur des revues numérisées. Elle ne détient aucun droit d'auteur sur les revues et n'est pas responsable de leur contenu. En règle générale, les droits sont détenus par les éditeurs ou les détenteurs de droits externes. La reproduction d'images dans des publications imprimées ou en ligne ainsi que sur des canaux de médias sociaux ou des sites web n'est autorisée qu'avec l'accord préalable des détenteurs des droits. En savoir plus

Terms of use
The ETH Library is the provider of the digitised journals. It does not own any copyrights to the journals and is not responsible for their content. The rights usually lie with the publishers or the external rights holders. Publishing images in print and online publications, as well as on social media channels or websites, is only permitted with the prior consent of the rights holders. Find out more

Download PDF: 09.12.2025

ETH-Bibliothek Zürich, E-Periodica, https://www.e-periodica.ch

Las mejores fotos de la prensa. La fundación Espace Media ha premiado una vez más las mejores fotografías de 2006, y las ha publicado en un libro. 128 fotógrafos entregaron 1658 trabajos en seis categorías distintas: Actualidad, vida cotidiana y medioambiente, retratos, deporte, arte, cultura y extranjero. Esta recopilación fotográfica ha sido publicada por la editorial Benteli, Berna, y cuesta 15 francos. www.swisspressphoto.ch

Peter Gerber, fotografía de prensa del año: islamistas protestan en la Plaza Federal de Berna contra la publicación de las caricaturas de Mahoma.

Kurt Reichenbach, 2º puesto en la categoría de actualidad: los consejeros federales Leuenberger y Blocher junto con la cancillera federal Hotz, de «excursión escolar» del Gobierno del Estado.

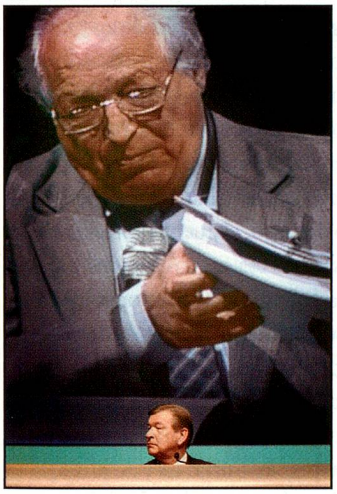

Zeorgios Kefalas, 1er puesto en la categoría retratos: el presidente de UBS, Ospel, en la junta general; un accionista se queja de la magnitud de los salarios de los directivos.

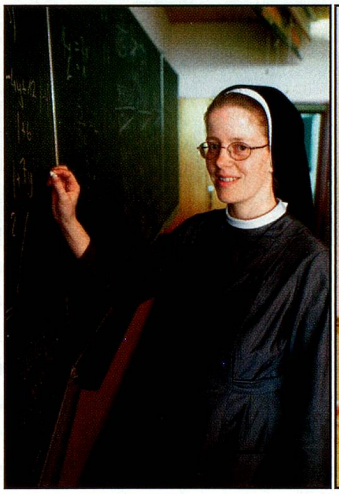

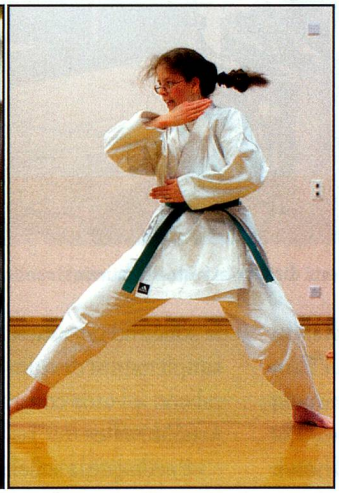

Peter Gerber, 2º puesto en la categoría de retratos: la hermana Dorothea en clase de gimnasia y como profesora en un internado para niñas.

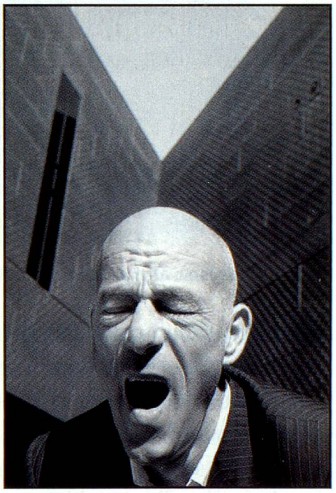

Thomas Kern, 1er rango en la categoría de cultura: arquitecto Jacques Herzog.

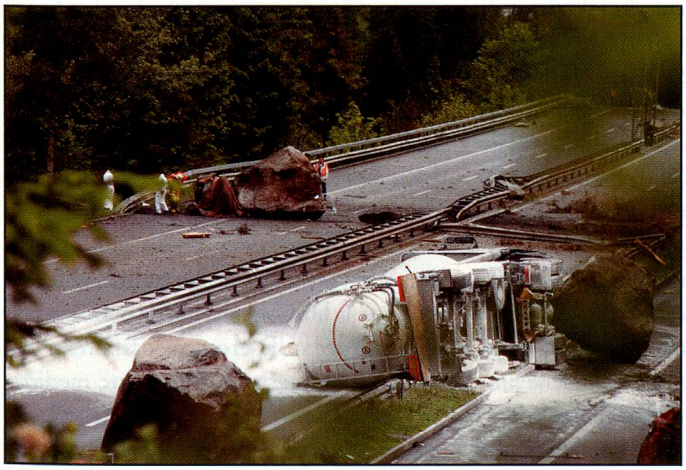

Emanuel Ammon, categoría de actualidad: desprendimiento de rocas en la autopista hacia el túnel del Gotardo a finales de mayo, con dos víctimas mortales.

Eveline Bachmann, 1er premio en la categoría de deporte: seguidores de la selección suiza en la tanda de penaltis del partido entre Suiza y Ucrania.