Zeitschrift: Panorama suizo : revista para los Suizos en el extranjero
Herausgeber: Organización de los Suizos en el extranjero
Band: 32 (2005)
Heft: 5

Rubrik: Visto : arte contemporáneo de China

Nutzungsbedingungen
Die ETH-Bibliothek ist die Anbieterin der digitalisierten Zeitschriften auf E-Periodica. Sie besitzt keine Urheberrechte an den Zeitschriften und ist nicht verantwortlich für deren Inhalte. Die Rechte liegen in der Regel bei den Herausgebern beziehungsweise den externen Rechteinhabern. Das Veröffentlichen von Bildern in Print- und Online-Publikationen sowie auf Social Media-Kanälen oder Webseiten ist nur mit vorheriger Genehmigung der Rechteinhaber erlaubt. Mehr erfahren

Conditions d'utilisation
L'ETH Library est le fournisseur des revues numérisées. Elle ne détient aucun droit d'auteur sur les revues et n'est pas responsable de leur contenu. En règle générale, les droits sont détenus par les éditeurs ou les détenteurs de droits externes. La reproduction d'images dans des publications imprimées ou en ligne ainsi que sur des canaux de médias sociaux ou des sites web n'est autorisée qu'avec l'accord préalable des détenteurs des droits. En savoir plus

Terms of use
The ETH Library is the provider of the digitised journals. It does not own any copyrights to the journals and is not responsible for their content. The rights usually lie with the publishers or the external rights holders. Publishing images in print and online publications, as well as on social media channels or websites, is only permitted with the prior consent of the rights holders. Find out more

Download PDF: 01.12.2025

ETH-Bibliothek Zürich, E-Periodica, https://www.e-periodica.ch

Arte contemporáneo de China. Entre las numerosos grandes exposiciones de verano de los museos de Suiza, gozó de especial atención «Majong – Arte Contemporáneo de China de la Colección Sigg» en el Museo de Arte de Berna. El empresario y ex embajador suizo en Pekín, Ueli Sigg, colecciona hace 25 años arte contemporáneo chino. Con 1200 obras de 180 artistas, hoy Sigg tiene la colección de arte contemporáneo chino más extensa de todo el mundo. También es una clave para comprender la vida y la gente en el pujante Imperio del Centro.

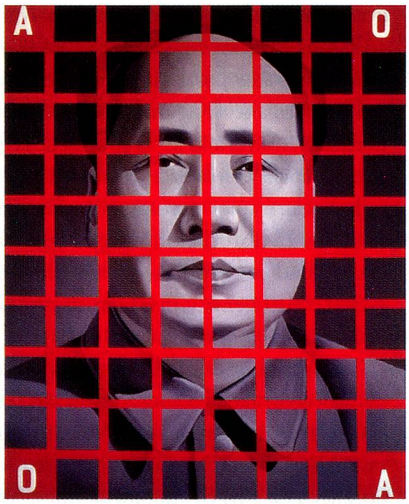

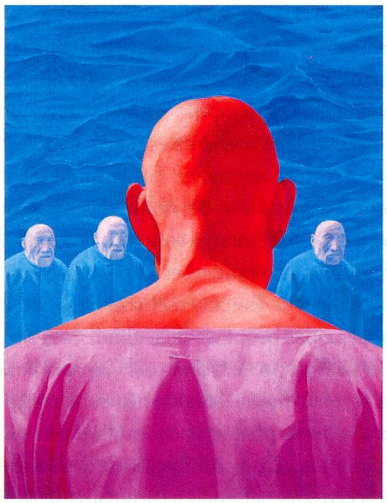

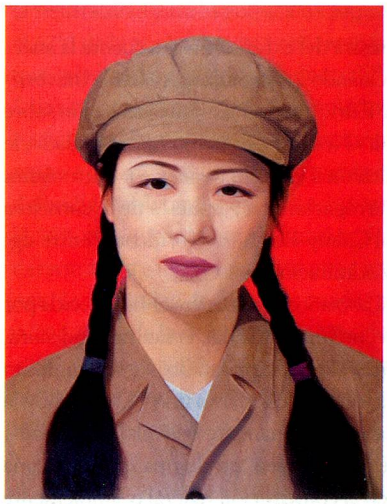

Wang Guang Yi, Untitled, 1986. Fang Lijun, Untitled, 1995. Qi Zhilong, Untitled, 1998.

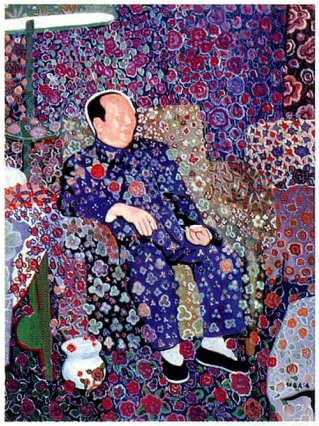

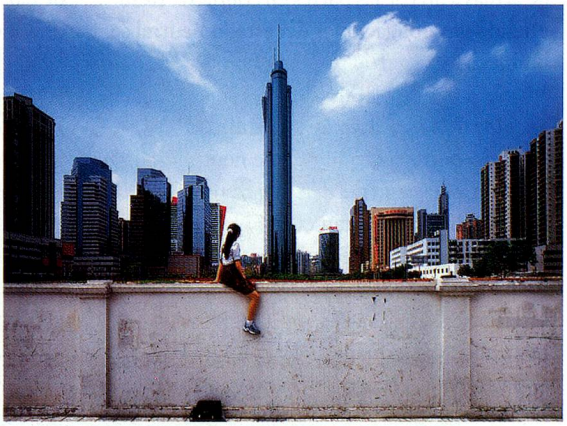

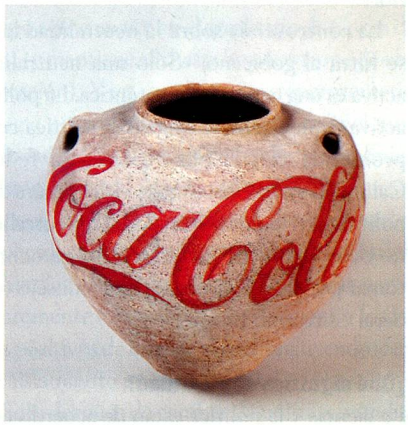

Yu Youhan, Untitled (Chairman Mao), 1996. Weng Fen, On the Wall – Shenzen (I), 2002. Ai Weiwei, Han Dynasty Urn with Coca Cola Logo, 1994.

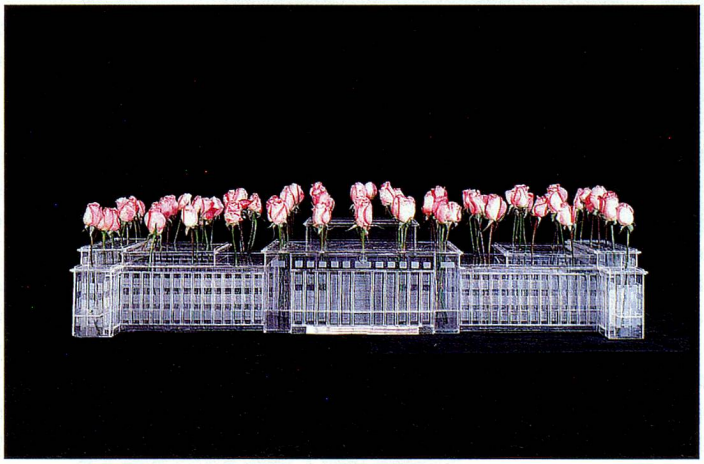

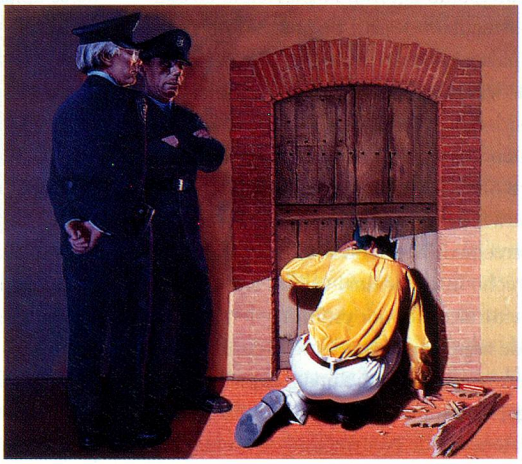

Lu Hao, Great Hall of the People, 2001. Wang Xingwei, Untitled, 1998.