Zeitschrift: Schweizer Revue : die Zeitschrift für Auslandschweizer
Herausgeber: Auslandschweizer-Organisation
Band: 34 (2007)
Heft: 1

Rubrik: Gesehen : die besten Pressebilder

Nutzungsbedingungen
Die ETH-Bibliothek ist die Anbieterin der digitalisierten Zeitschriften auf E-Periodica. Sie besitzt keine Urheberrechte an den Zeitschriften und ist nicht verantwortlich für deren Inhalte. Die Rechte liegen in der Regel bei den Herausgebern beziehungsweise den externen Rechteinhabern. Das Veröffentlichen von Bildern in Print- und Online-Publikationen sowie auf Social Media-Kanälen oder Webseiten ist nur mit vorheriger Genehmigung der Rechteinhaber erlaubt. Mehr erfahren

Conditions d'utilisation
L'ETH Library est le fournisseur des revues numérisées. Elle ne détient aucun droit d'auteur sur les revues et n'est pas responsable de leur contenu. En règle générale, les droits sont détenus par les éditeurs ou les détenteurs de droits externes. La reproduction d'images dans des publications imprimées ou en ligne ainsi que sur des canaux de médias sociaux ou des sites web n'est autorisée qu'avec l'accord préalable des détenteurs des droits. En savoir plus

Terms of use
The ETH Library is the provider of the digitised journals. It does not own any copyrights to the journals and is not responsible for their content. The rights usually lie with the publishers or the external rights holders. Publishing images in print and online publications, as well as on social media channels or websites, is only permitted with the prior consent of the rights holders. Find out more

Download PDF: 09.12.2025

ETH-Bibliothek Zürich, E-Periodica, https://www.e-periodica.ch

Die besten Pressebilder. Die Espace-Media-Stiftung hat einmal mehr die besten Pressebilder des Jahres 2006 prämiert und in Buchform veröffentlicht. 128 Fotografinnen und Fotografen reichten 1658 Arbeiten für sechs verschiedene Kategorien ein: Aktualität, Alltag und Umwelt, Porträt, Sport, Kunst und Kultur und Ausland. Der Bildband ist im Benteli-Verlag, Bern, erschienen und kostet 15 Franken. www.swisspressphoto.ch

Peter Gerber, Pressebild des Jahres: Muslime demonstrieren auf dem Berner Bundesplatz gegen die Veröffentlichung von Karikaturen gegen Mohammed.

Kurt Reichenbach, 2. Rang, Kategorie Aktualität: Die Bundesräte Leuenberger und Blocher sowie Bundeskanzlerin Hotz auf der «Schulreise» der Landesregierung.

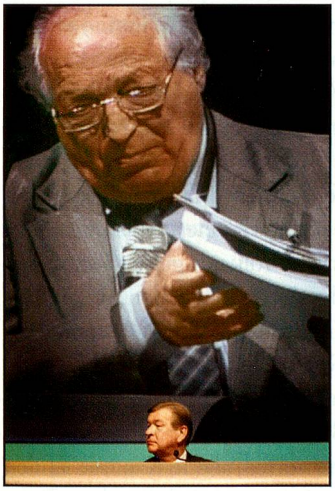

Zeorgios Kefalas, 1. Rang, Kategorie Porträt: UBS-Präsident Ospel an der Generalversammlung – ein Aktionär verurteilt die hohen Managerlöhne.

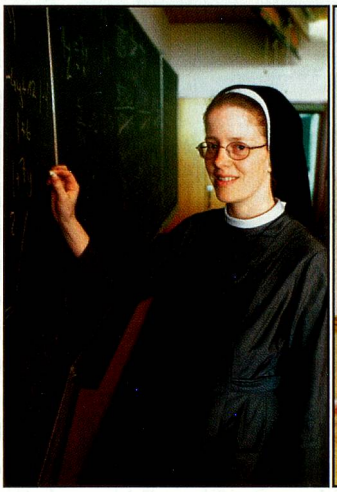

Peter Gerber, 2. Rang, Kategorie Porträt: Schwester Dorothea beim Sport und als Lehrerin im Mädcheninternat.

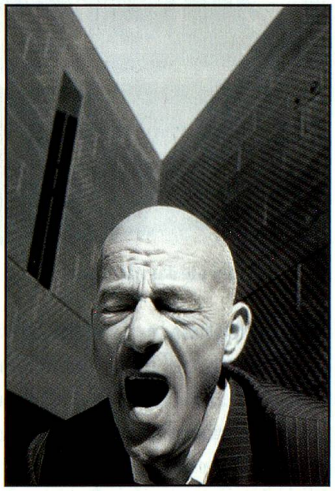

Thomas Kern, 1. Rang, Kategorie Kultur: Architekt Jacques Herzog.

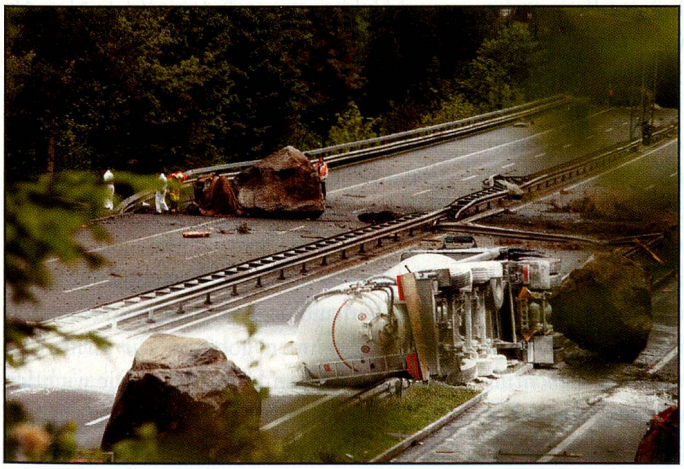

Emanuel Ammon, Kategorie Aktualität: Felsabsturz auf der Autobahn zum Gotthardtunnel Ende Mai. Zwei Personen werden erschlagen.

Eveline Bachmann, 1. Rang, Kategorie Sport: Fans der Fussballnati während dem Penaltyschiessen der Schweizer gegen die Ukrainer.