Zeitschrift: Revue suisse : la revue des Suisses de l'étranger

Herausgeber: Organisation des Suisses de l'étranger

Band: 19 (1992)

Heft: 6

Artikel: Bateaux à vapeur sur le lac des Quatre-Cantons : seconde jeunesse pour le bateau "Uri"

Autor: Merki, Martin

DOI: https://doi.org/10.5169/seals-912740

Nutzungsbedingungen

Die ETH-Bibliothek ist die Anbieterin der digitalisierten Zeitschriften auf E-Periodica. Sie besitzt keine Urheberrechte an den Zeitschriften und ist nicht verantwortlich für deren Inhalte. Die Rechte liegen in der Regel bei den Herausgebern beziehungsweise den externen Rechteinhabern. Das Veröffentlichen von Bildern in Print- und Online-Publikationen sowie auf Social Media-Kanälen oder Webseiten ist nur mit vorheriger Genehmigung der Rechteinhaber erlaubt. Mehr erfahren

Conditions d'utilisation

L'ETH Library est le fournisseur des revues numérisées. Elle ne détient aucun droit d'auteur sur les revues et n'est pas responsable de leur contenu. En règle générale, les droits sont détenus par les éditeurs ou les détenteurs de droits externes. La reproduction d'images dans des publications imprimées ou en ligne ainsi que sur des canaux de médias sociaux ou des sites web n'est autorisée qu'avec l'accord préalable des détenteurs des droits. En savoir plus

Terms of use

The ETH Library is the provider of the digitised journals. It does not own any copyrights to the journals and is not responsible for their content. The rights usually lie with the publishers or the external rights holders. Publishing images in print and online publications, as well as on social media channels or websites, is only permitted with the prior consent of the rights holders. Find out more

Download PDF: 09.12.2025

ETH-Bibliothek Zürich, E-Periodica, https://www.e-periodica.ch

Bateaux à vapeur sur le lac des Quatre-Cantons

Seconde jeunesse pour le bateau «Uri»

Cinq puissants bateaux à vapeur, vétérans majestueux du bon vieux temps, sillonnent été après été le lac des Quatre-Cantons. Ils amènent des centaines de milliers de touristes venant du monde entier sur les lieux historiques situés au bord du lac d'Uri: le Grütli, la chapelle de Tell, les points d'accès à la «Voie suisse». Sauvés de la démolition pour la ferraille grâce à la population. C'est ainsi que la plus grande flotte de bateaux à vapeur du monde navigue au cœur de la Suisse. Pour le plaisir des grands et petits enfants, grands-pères et grands-mères compris.

L'élégant bateau à vapeur «Uri» – le plus vieux de Suisse puisqu'il date de 1901 – est maintenant hors service pour quelque temps. Il est en train d'être rajeuni de la quille à la pointe du mât et il sera doté d'une nouvelle chaufferie. Mais la puissante machine avec ses imposantes bielles et le salon baroque avec ses angelots «putti» tiendront bien plus de cent ans.

Ces majestueux vétérans des transports n'ont pu être sauvés que grâce à l'initiative des amis des bateaux à vapeur. Depuis plus de vingt ans, ils se sont dévoués pour cette cause et ont récolté à cet effet plus de dix millions de francs. Pour la rénovation du bateau «Uri» également, ils veulent couvrir un tiers des frais, estimés à six millions de francs environ. Les donateurs reçoivent une récompense: des passeports pour des courses gratuites sur les bateaux à vapeur (qui conviennent très bien pour des cadeaux à l'occasion d'un voyage en Suisse, à des amis et à des parents), une invitation au voyage inaugural du vieux bateau ou encore l'inscription sur la plaque commémorative (pour les dons de 1000 francs ou plus). Celle-ci rappellera un jour aux enfants et petits-enfants les noms de ceux qui ont sauvé le bateau à vapeur…

Martin Merki

Pour tout renseignement concernant le bateau «Uri», vous pouvez vous adresser à: Freunde der Dampfschiffahrt, Postfach 2944, CH-6002 Luzern (cf. annonce)

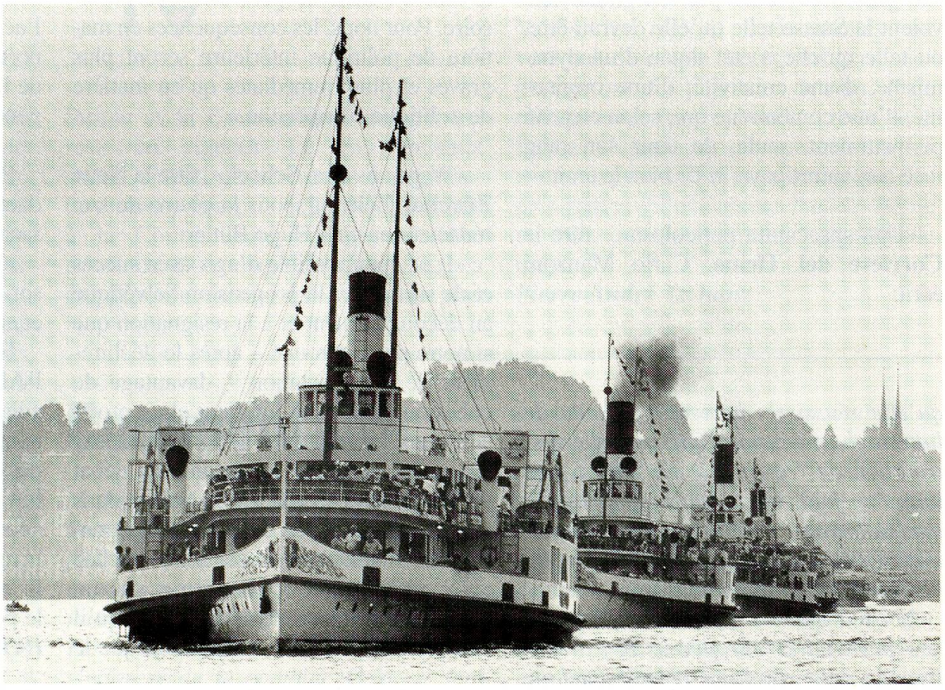

Un spectacle unique au monde sur le lac des Quatre-Cantons: le départ de la flotte de bateaux à vapeur la mieux conservée qui soit. Le plus vieux de ceux-ci, le bateau à vapeur «Uri», qui date de 1901, est en train d'être complètement rénové, ce qui lui permettra de rester en service pendant plusieurs décennies. (Photo: Lorenz Fischer)

Un second printemps pour le bateau à vapeur «Uri»

Oui, il faut apporter son aide en faveur du plus vieux bateau à vapeur de Suisse

☐ *Je / nous fais(ons) don*

de Fr.s. _____

☐ *Veuillez m'envoyer ____ prospectus de l'opération «Uri»*

Signature: _____

Prière d'indiquer votre adresse sur la feuille annexée. Envoyer à:

Freunde der Dampfschiffahrt
Postfach 2944, CH-6002 Luzern

Wohnpark Schloss Mariahalden, Switzerland

Luxurious Development with Unforgettable Views of a lake surrounded by spectacular mountains. Only 3/4 hours from Zürich & direct train eccess to the airport is nearby. Excellent leisure facilities including skling, walking, sailing, golf, 4* restaurants, museums & historic sites. Live in this high caliber community in a customized condominium with one to seven rooms. Amenities include a pool, hydrotherapy & a sauna.

call: **Ritschard Liegenschaften Verkaufs AG**
Phone: 1-825 10 65 / Fax 1-825 53 30
Benglen / Zürich, Switzerland

For USA and Canada call:
Amacher Quinn , Phone: 617 868-3755,
Fax 617-868-0280, USA

Succession

en Suisse:
Testament
Inventaire
Liquidation du régime matrimonial et partage de la succession
Contrat de partage d'héritage

Treuhand Sven Müller
Birkenrain 4
CH-8634 Hombrechtikon ZH
Tél. 055/42 21 21