

**Zeitschrift:** Cahiers d'archéologie romande  
**Herausgeber:** Bibliothèque Historique Vaudoise  
**Band:** 179 (2019)  
  
**Rubrik:** Documentation graphique et photographique

### **Nutzungsbedingungen**

Die ETH-Bibliothek ist die Anbieterin der digitalisierten Zeitschriften auf E-Periodica. Sie besitzt keine Urheberrechte an den Zeitschriften und ist nicht verantwortlich für deren Inhalte. Die Rechte liegen in der Regel bei den Herausgebern beziehungsweise den externen Rechteinhabern. Das Veröffentlichen von Bildern in Print- und Online-Publikationen sowie auf Social Media-Kanälen oder Webseiten ist nur mit vorheriger Genehmigung der Rechteinhaber erlaubt. [Mehr erfahren](#)

### **Conditions d'utilisation**

L'ETH Library est le fournisseur des revues numérisées. Elle ne détient aucun droit d'auteur sur les revues et n'est pas responsable de leur contenu. En règle générale, les droits sont détenus par les éditeurs ou les détenteurs de droits externes. La reproduction d'images dans des publications imprimées ou en ligne ainsi que sur des canaux de médias sociaux ou des sites web n'est autorisée qu'avec l'accord préalable des détenteurs des droits. [En savoir plus](#)

### **Terms of use**

The ETH Library is the provider of the digitised journals. It does not own any copyrights to the journals and is not responsible for their content. The rights usually lie with the publishers or the external rights holders. Publishing images in print and online publications, as well as on social media channels or websites, is only permitted with the prior consent of the rights holders. [Find out more](#)

**Download PDF:** 13.01.2026

**ETH-Bibliothek Zürich, E-Periodica, <https://www.e-periodica.ch>**

## 13 Documentation graphique et photographique

Pl. 1

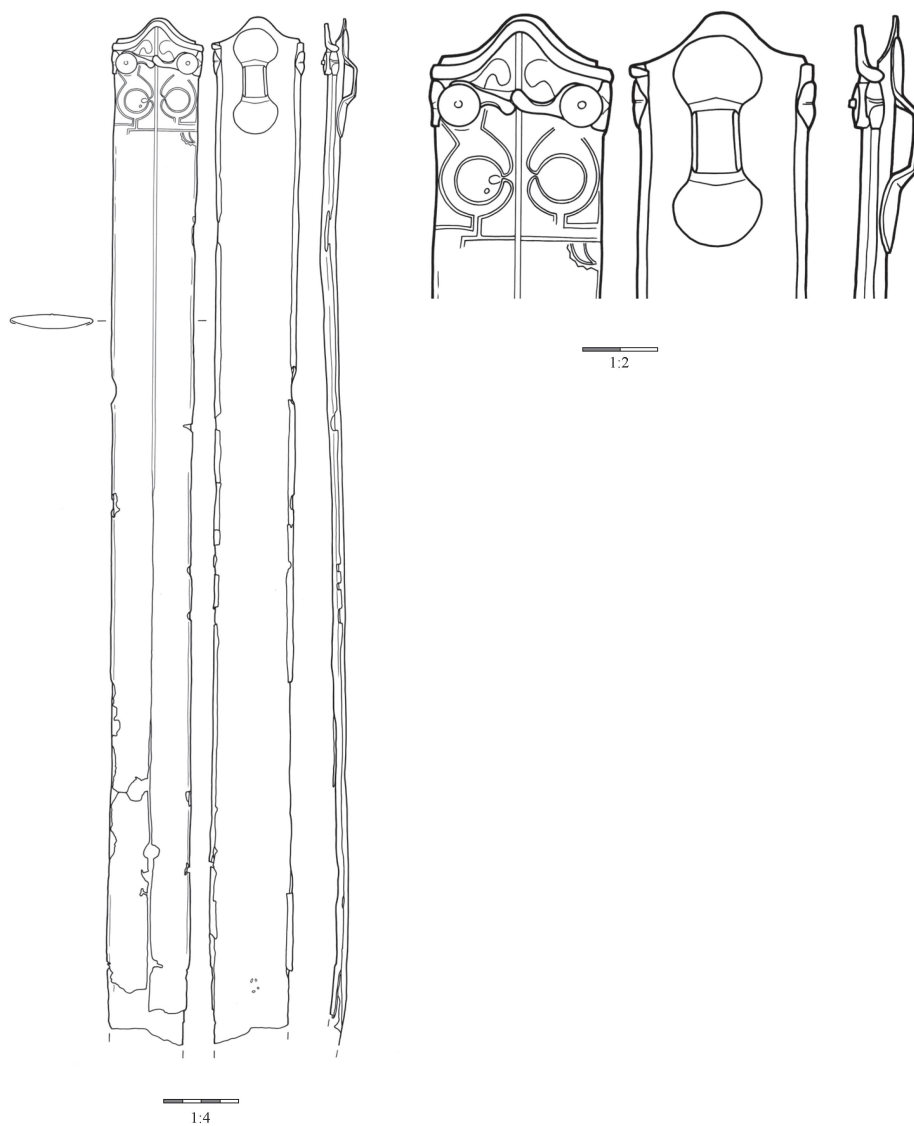

1/ 3150



Pl. 2

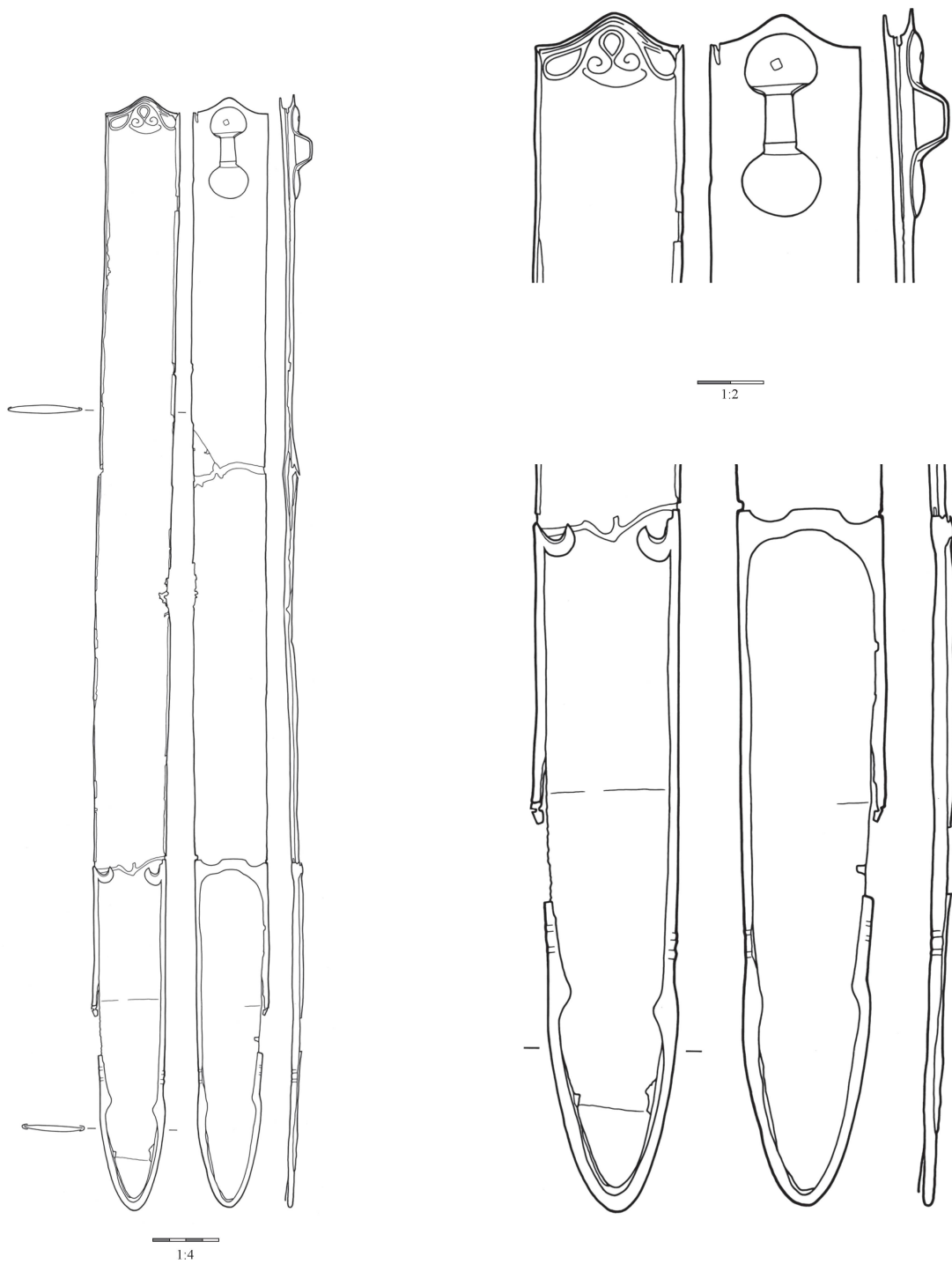

2/ 3151

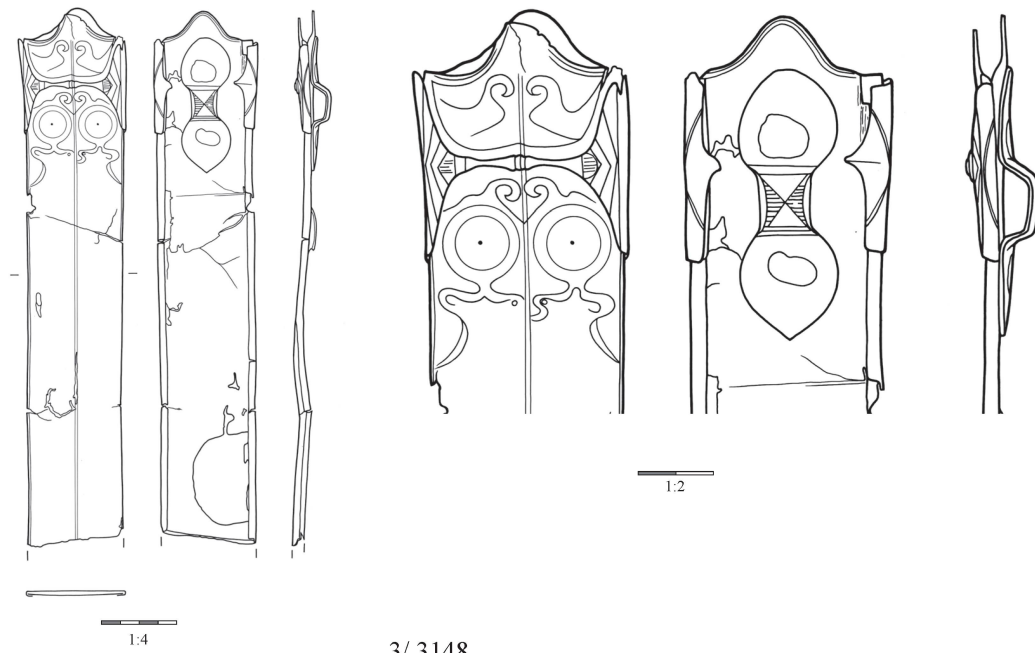

3/ 3148

Pl. 4

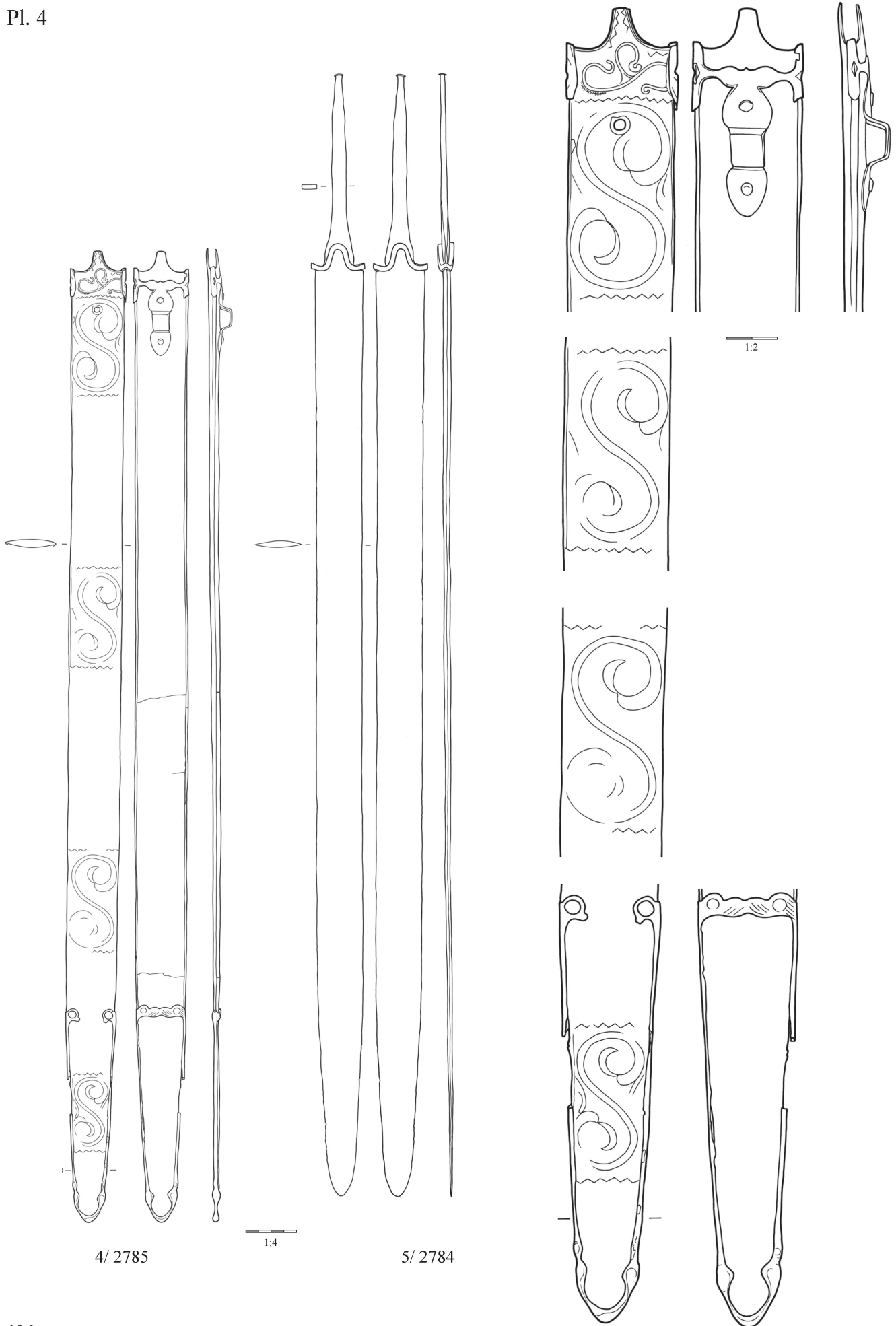

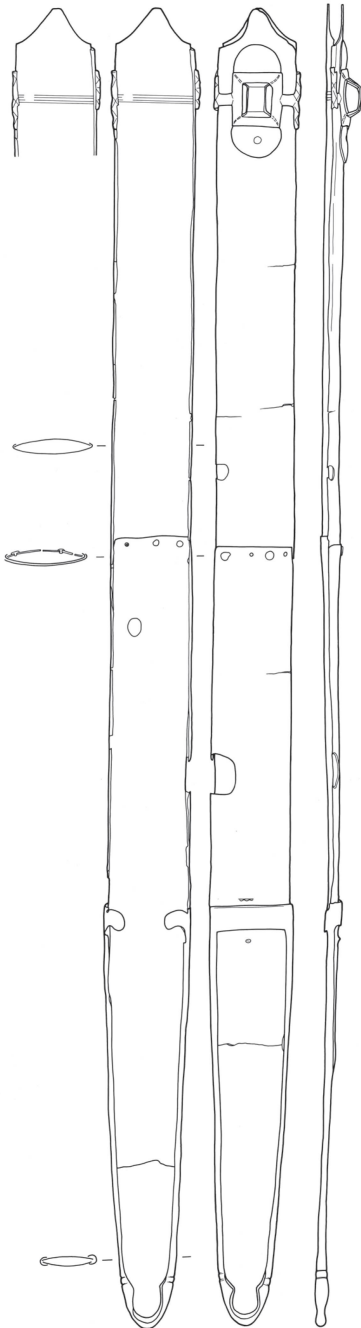

6/ 2787

1:4

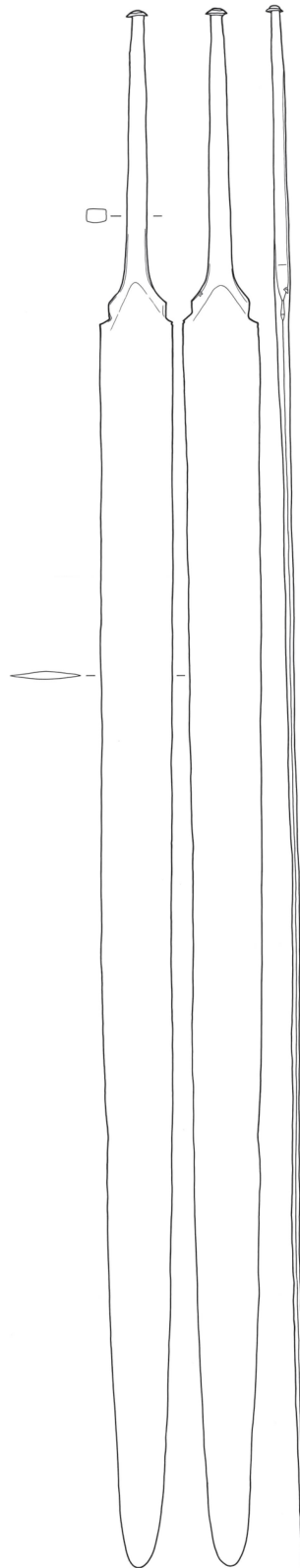

7/ 2786

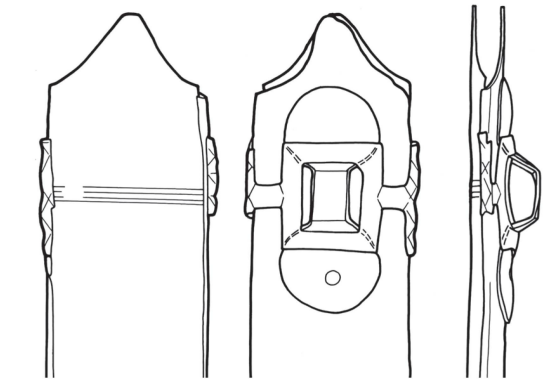

1:2

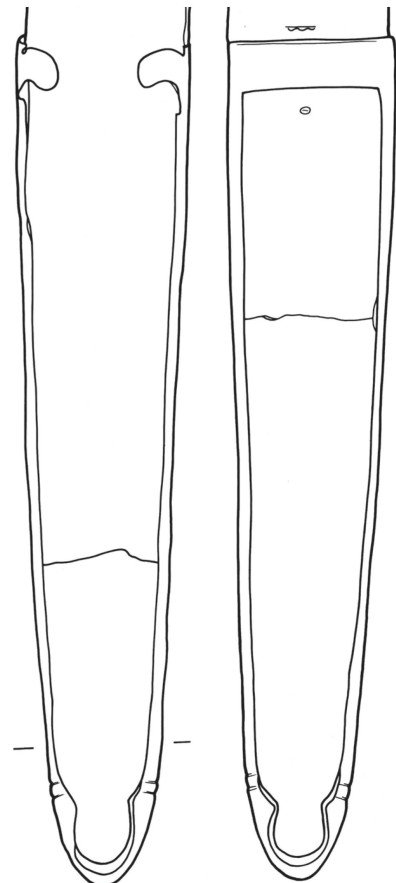
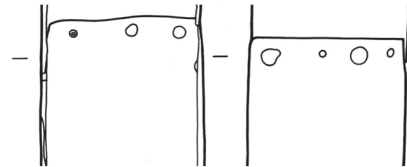

Pl. 6

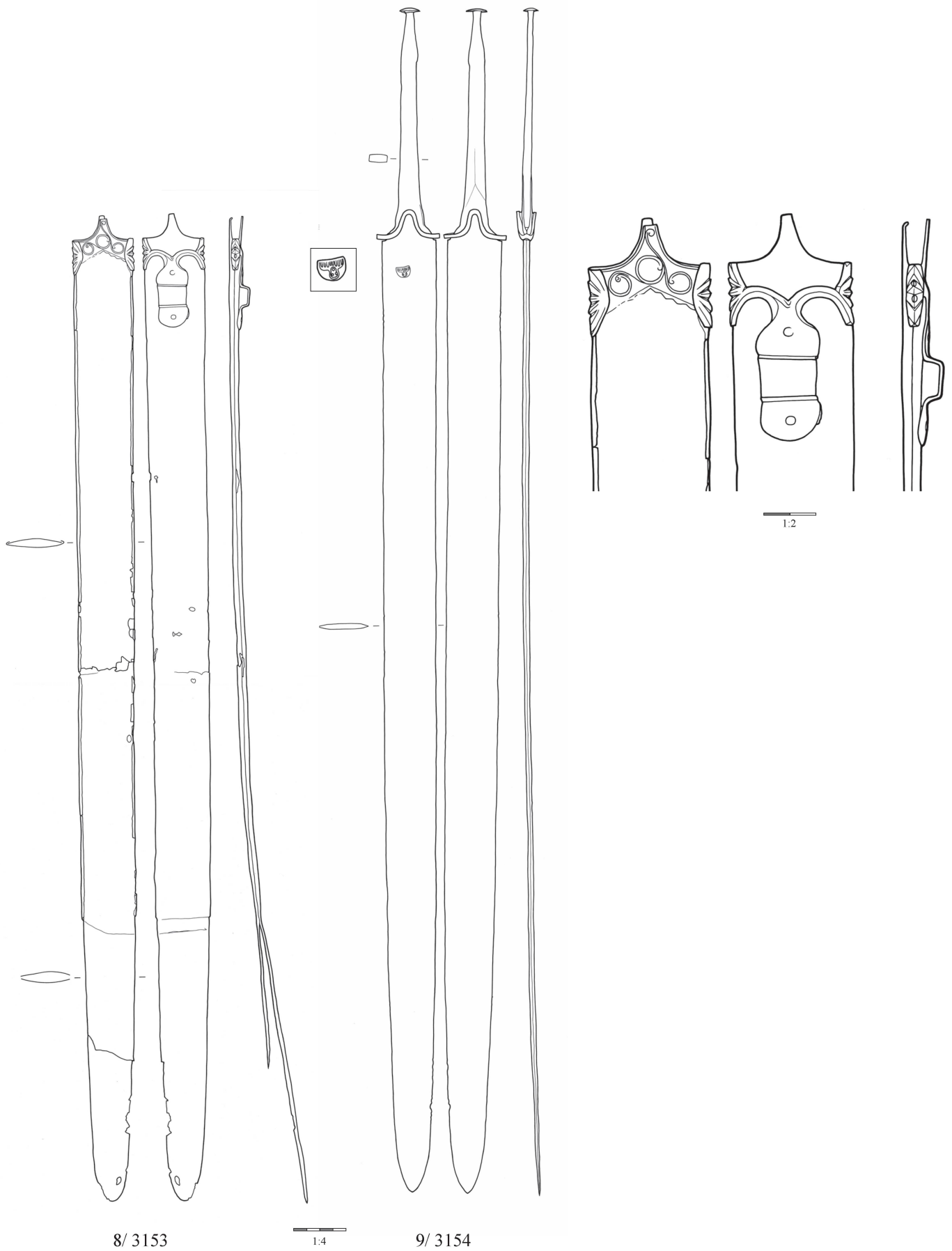

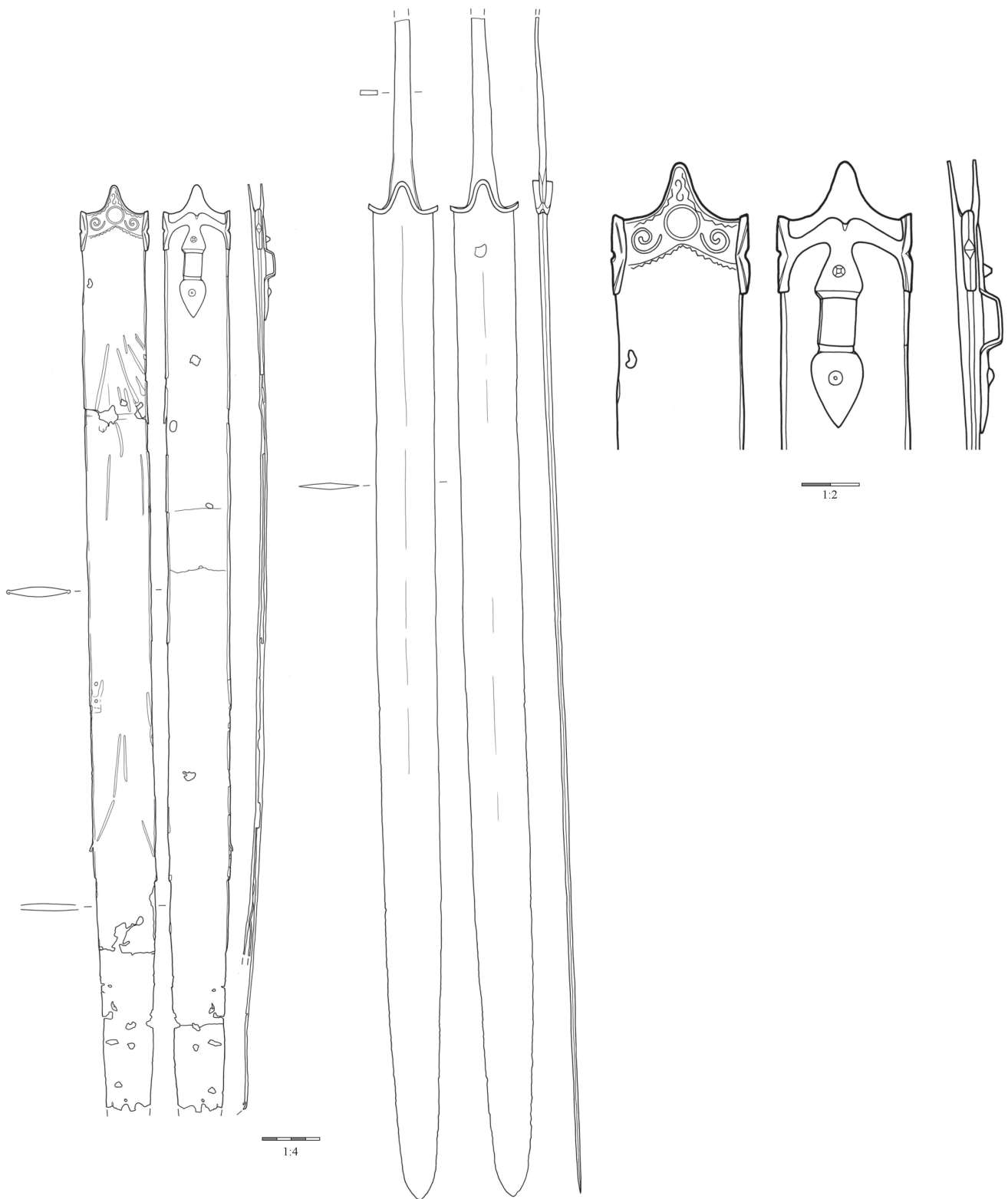

10/ 3155.02

11/ 3155.01

Pl. 8

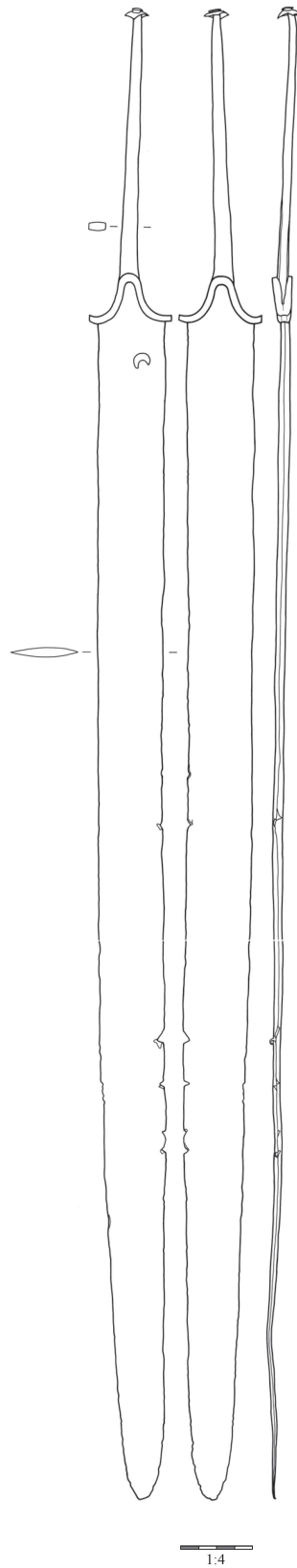

12/ 3152

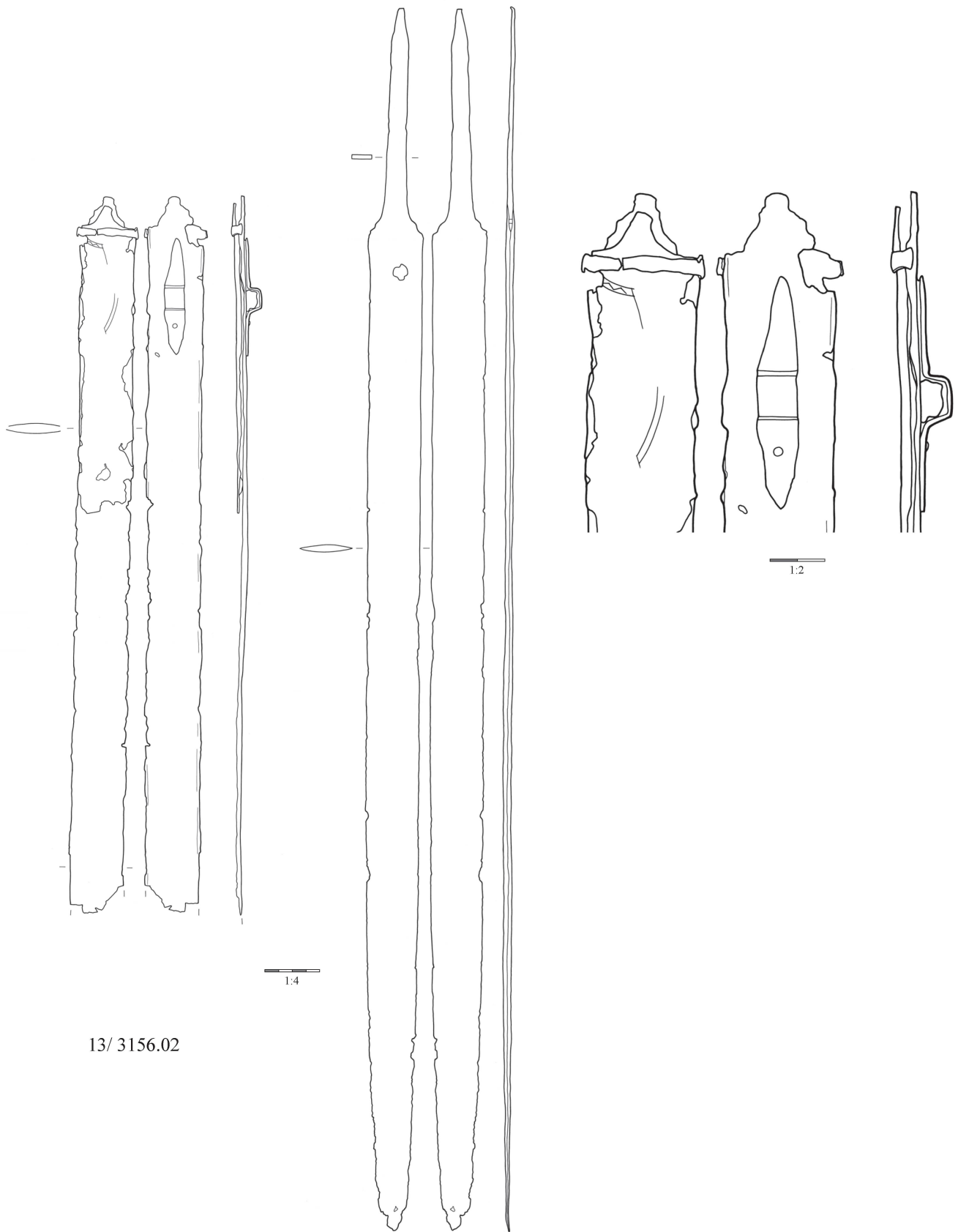

13/ 3156.02

14/ 3156.01



Pl. 10

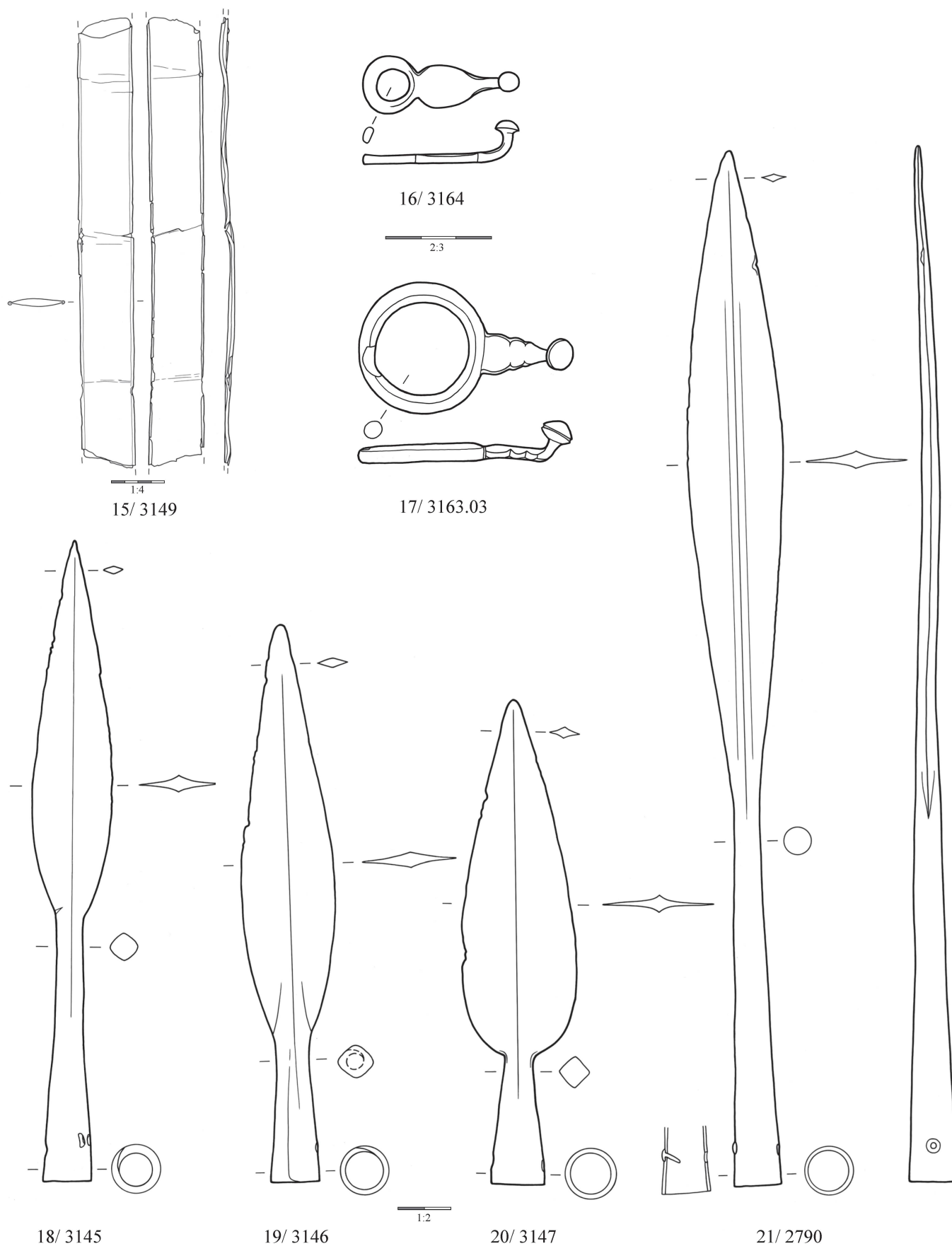

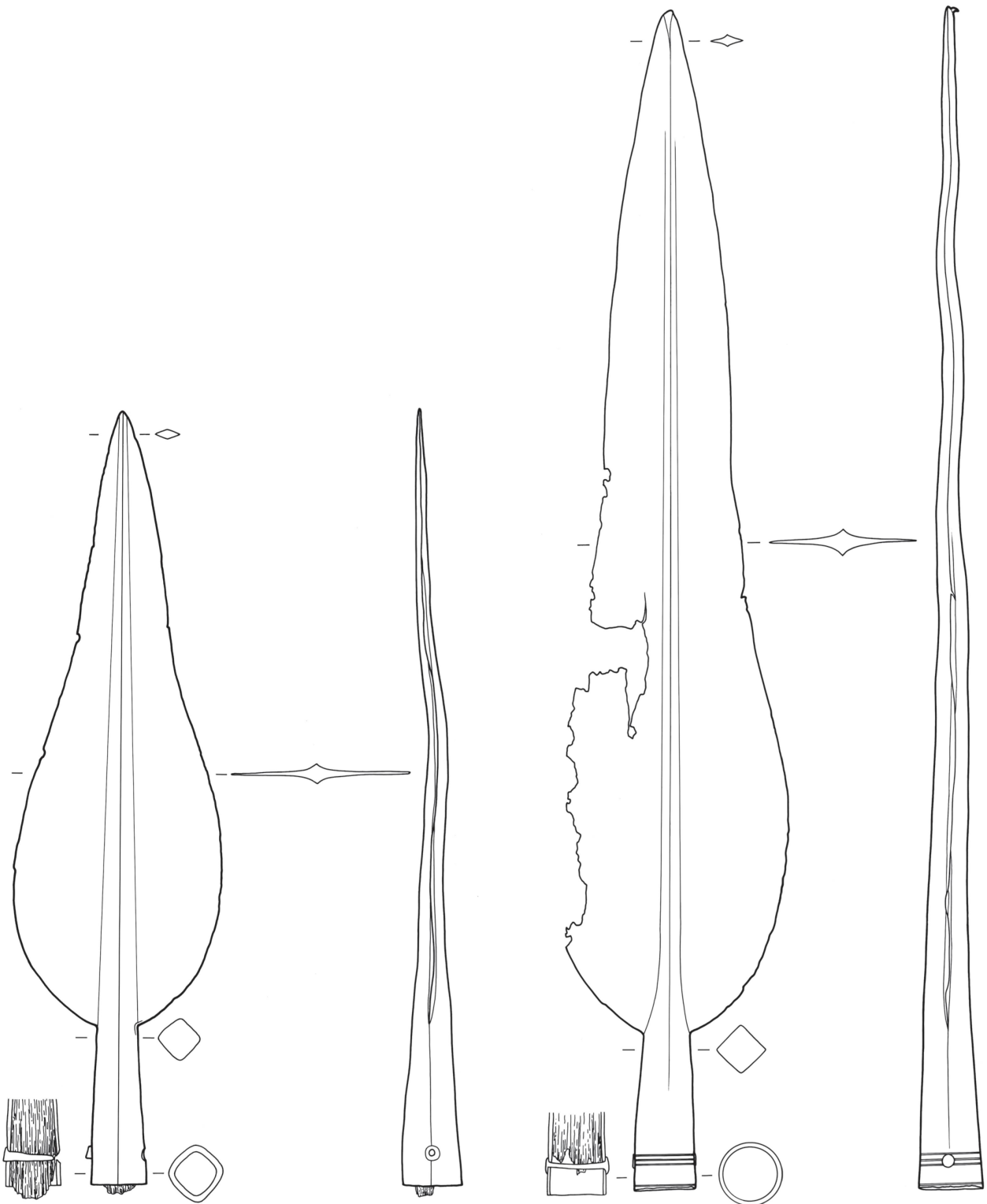

22/ 3144

1:2

23/ 2788

Pl. 12

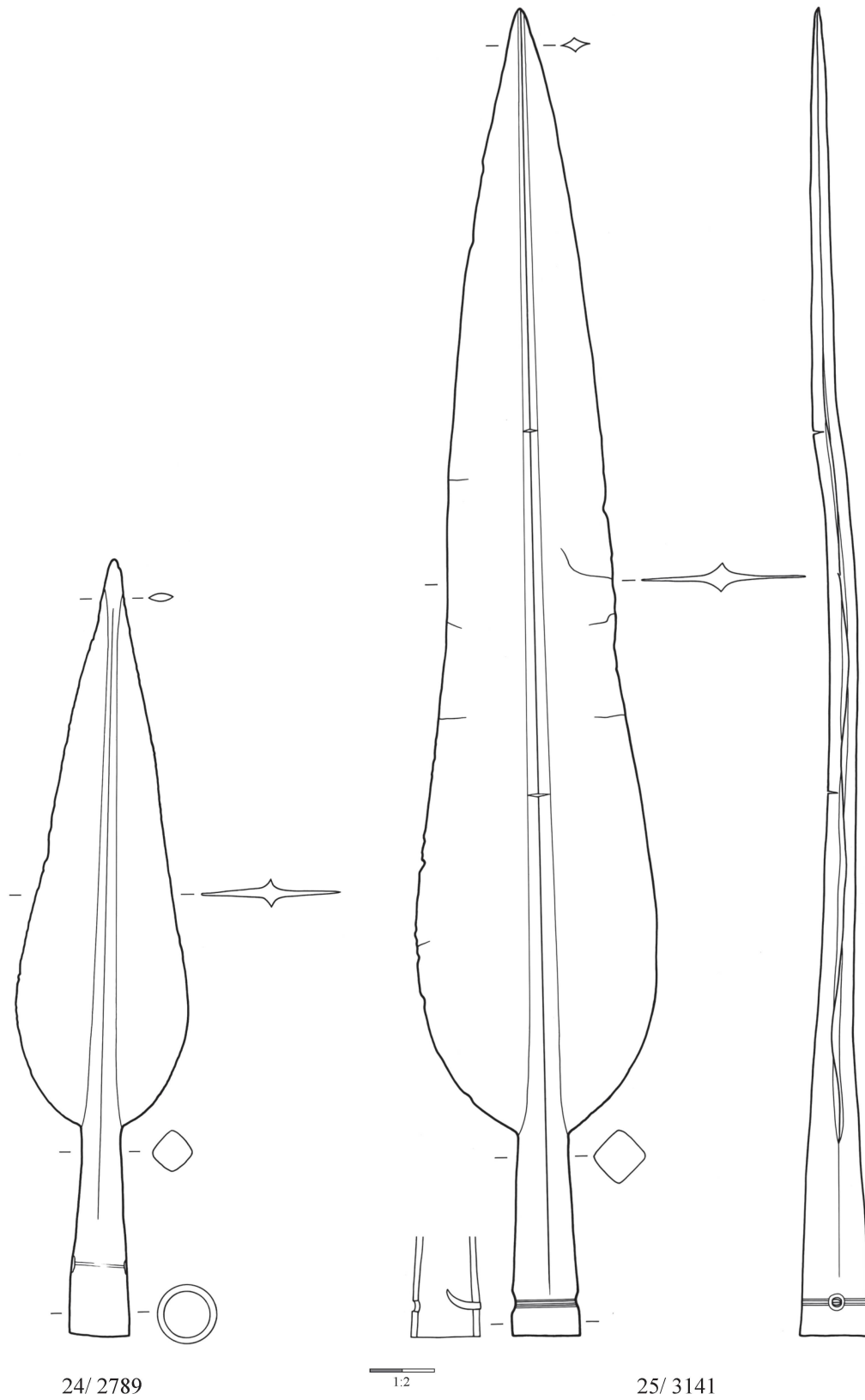

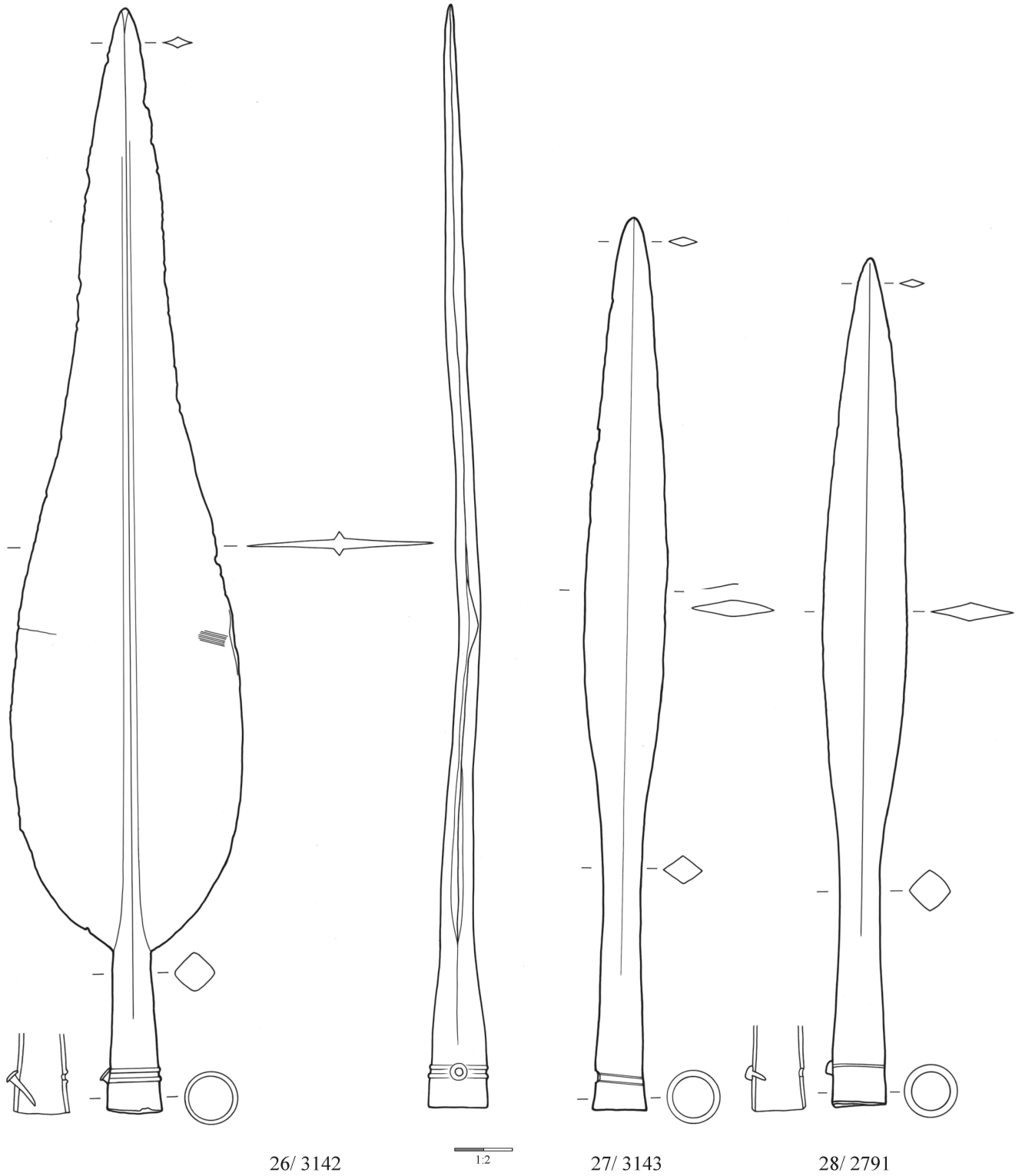

Pl. 14

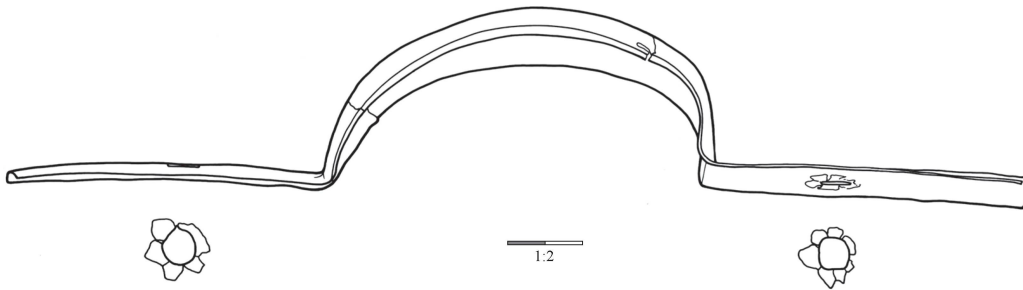
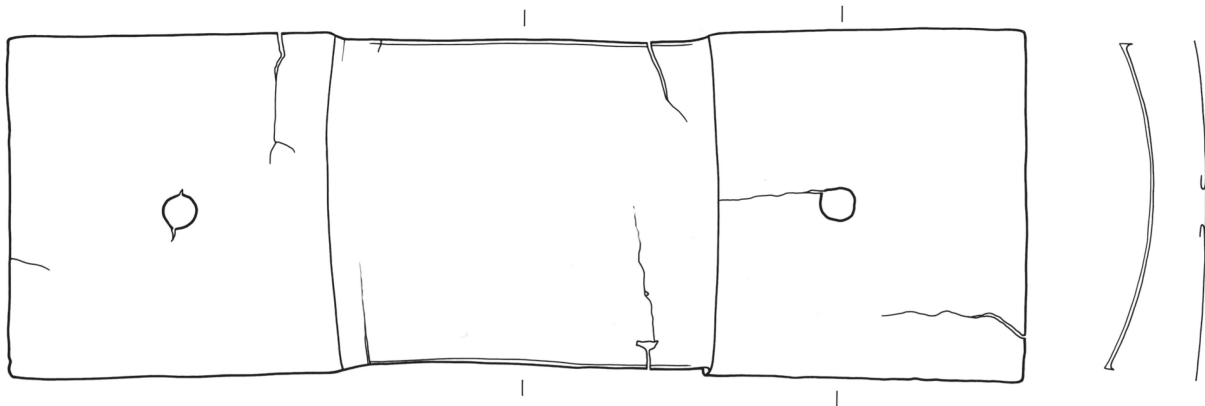

29/ 3166

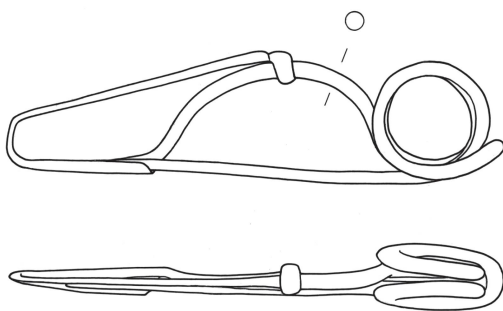

30/ 2793

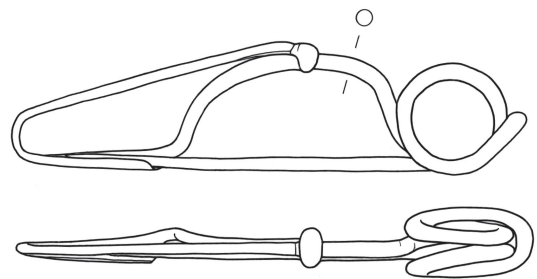

31/ 3159

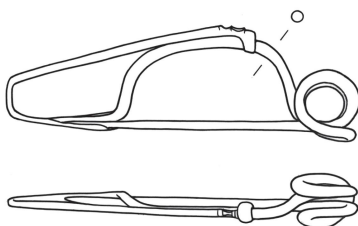

32/ 3160

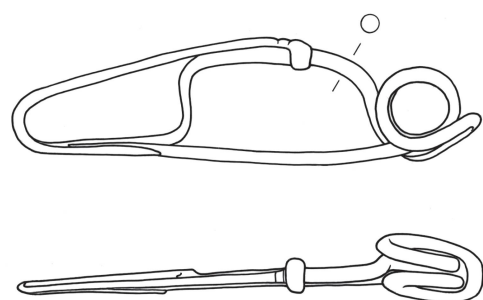

33/ 2792

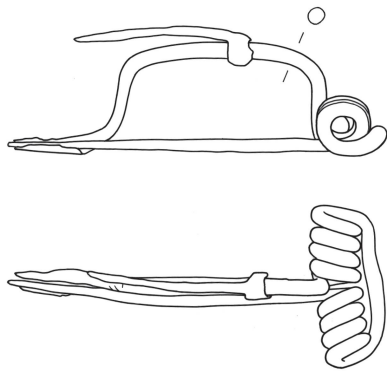

34/ 3161

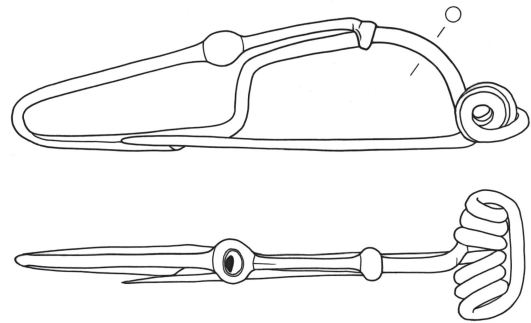

35/ 3157

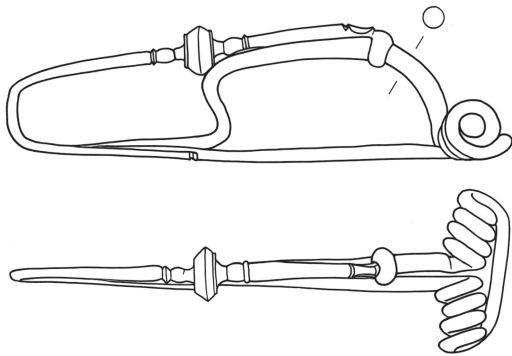

36/ 3158

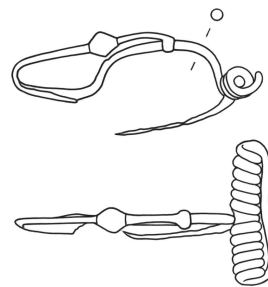

37/ 3162

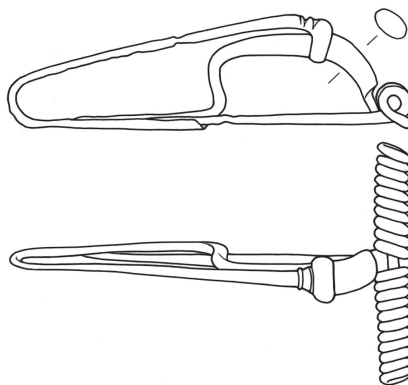

38/ 2794

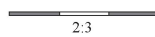

Pl. 16

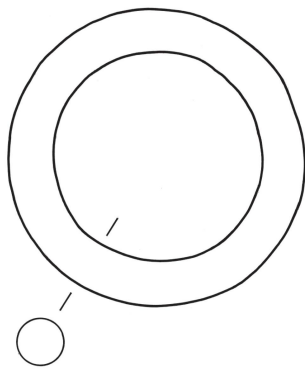

39/ 3109

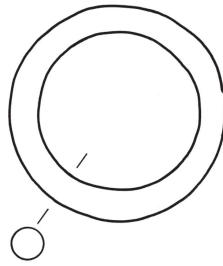

40/ 3163.01

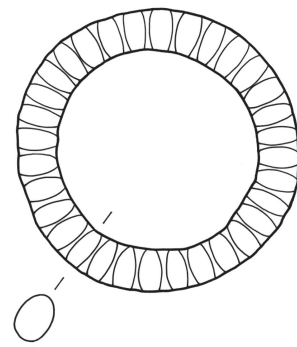

41/ 3110

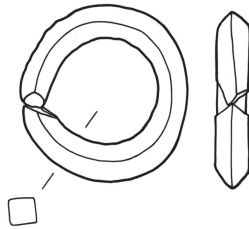
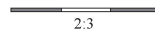

42/ 3111

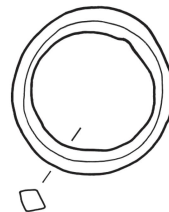

43/ 3163.02

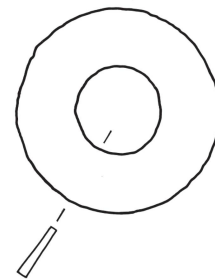

44/ 3165

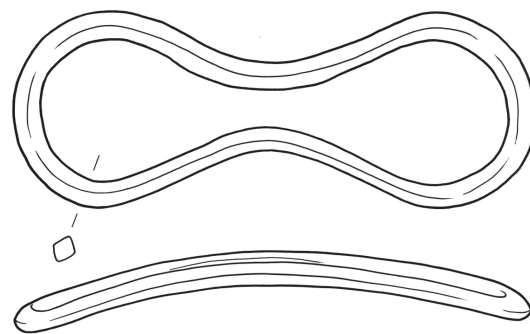

45/ 3167



1:1

1:4

1/ 3150



Pl. 18



1:1



1:1

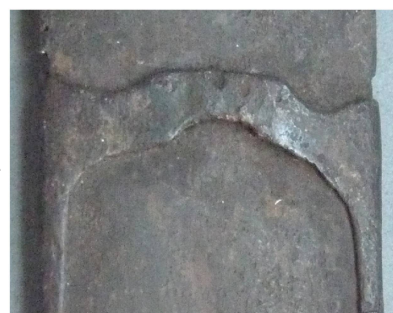
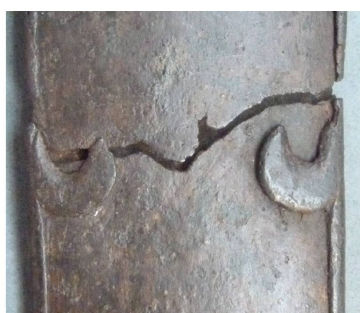

1:4

2/ 3151





1:1



1:4



1:1

3/ 3148



Pl. 20





1:4

5/ 2784



1:1



Pl. 22





7/ 2786



Pl. 24



8/ 3153



1:1



1:1

9/ 3154





10/ 3155.02



Pl. 26



1:1



1:4

11/ 3155.01



1:4

12/ 3152



1:1





1:4

13/ 3156.02



1:4

14/ 3156.01



1:1



Pl. 28



1:4

15/ 3149



16/ 3164

2:3



17/ 3163.03



1:2

21/ 2790



22/ 3144



18/ 3145



19/ 3146



20/ 3147



23/ 2788



24/ 2789



25/ 3141

1:2

Pl. 30



26/ 3142



27/ 3143



28/ 2791





29/ 3166



30/ 2793



31/ 3159



32/ 3160

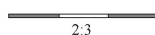

33/ 2792



34/ 3161



35/ 3157



36/ 3158



37/ 3162

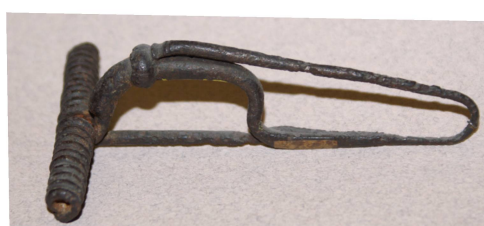

38/ 2794

Pl. 32



39/ 3109



40/ 3163.01



41/ 3110



42/ 3111



43/ 3163.02



44/ 3165



45/ 3167

2:3

# Moulages

Pl. 33



47/ 10187\*



48/ 10188\*



49/ 10189\*

50/ 10190\*, 51/ 10191\*, 52/ 10192\* : non illustrés



53/ 10193\*



Pl. 34



54/ 10194.001\*; 10194.002\*



55/ 10195\*



56/ 10196\*

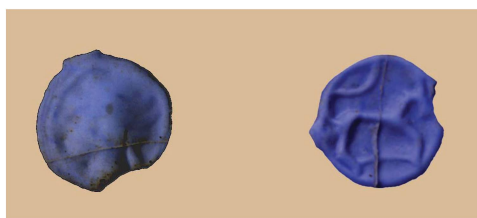

58/ 10198\*

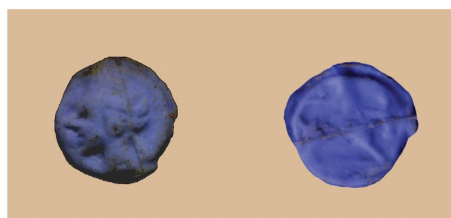

59/ 10199\*



60/ 10200\*



Pl. 36



61/ 10201\*



62/ 10202\*



64/ 10431\*

63/ 10226\* : non illustré



65/ 10432\*



66/ 10433\*

67/ 10434\*, 68/ 10435\* : non illustrés



69/ 10436\*



Pl. 38

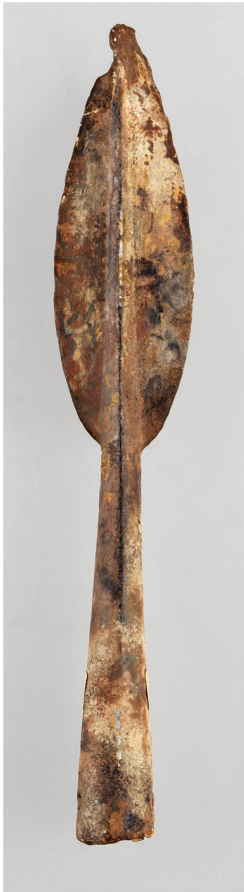

70/ 10437\*



74/ 10441\*



78/ 10445\*



79/ 10446\*



80/ 10447\*



81/ 10448\*



82/ 10449\*



83/ 10451\*



84/ 10452\*



85/ 10453\*



86/ 10454\*



Pl. 40



89/ 10458\*



90/ 10459\*



91/ 10460\*



93/ 10462\*



94/ 10463\*



95/ 10464\*



92/ 10461\*

96/ 10468\*: non illustré



97/ 10468\*



98/ 10470\*



99/ 10471\*



100/ 10472\*



Pl. 42



104/ 56912\*



105/ 56913\*



106/ 56914\*



107/ 56915\*



109/ 76396\*



110/ 76397\*



Pl. 44



111/ 76399\*



112/ 76400\*



113/ [n/a]\*



114/ 76401\*



116/ 76403\*

115/ 76402\* : non illustré



117/ 76404\*



118/ 76405\*



119/ 76406\*



120/ 76407\*



Pl. 46



121/ 76408\*

122/ 76409\*, 123/ 76410\*, 124/ 76411\*: non illustrés