**Zeitschrift:** Cahiers d'archéologie romande

**Herausgeber:** Bibliothèque Historique Vaudoise

**Band:** 113 (2009)

**Artikel:** Le mobilier du Néolithique moyen de Saint-Léonard Sur-le-Grand-Pré (Valais, Suisse) : fouilles Sauter 1956-1962

**Autor:** Winiger, Ariane

**Rubrik:** Photos souvenirs

**DOI:** https://doi.org/10.5169/seals-835723

**Nutzungsbedingungen**

Die ETH-Bibliothek ist die Anbieterin der digitalisierten Zeitschriften auf E-Periodica. Sie besitzt keine Urheberrechte an den Zeitschriften und ist nicht verantwortlich für deren Inhalte. Die Rechte liegen in der Regel bei den Herausgebern beziehungsweise den externen Rechteinhabern. Das Veröffentlichen von Bildern in Print- und Online-Publikationen sowie auf Social Media-Kanälen oder Webseiten ist nur mit vorheriger Genehmigung der Rechteinhaber erlaubt. Mehr erfahren

**Conditions d'utilisation**

L'ETH Library est le fournisseur des revues numérisées. Elle ne détient aucun droit d'auteur sur les revues et n'est pas responsable de leur contenu. En règle générale, les droits sont détenus par les éditeurs ou les détenteurs de droits externes. La reproduction d'images dans des publications imprimées ou en ligne ainsi que sur des canaux de médias sociaux ou des sites web n'est autorisée qu'avec l'accord préalable des détenteurs des droits. En savoir plus

**Terms of use**

The ETH Library is the provider of the digitised journals. It does not own any copyrights to the journals and is not responsible for their content. The rights usually lie with the publishers or the external rights holders. Publishing images in print and online publications, as well as on social media channels or websites, is only permitted with the prior consent of the rights holders. Find out more

**Download PDF:** 18.09.2025

**ETH-Bibliothek Zürich, E-Periodica, https://www.e-periodica.ch**

# Photos souvenirs

*Marc-Rodolphe Sauter ; 17 avril 1957*

*Un peu de voltige pour les photos de terrain*

*Marc-Rodolphe Sauter présente la fouille aux enfants du village, au curé et aux écoles*

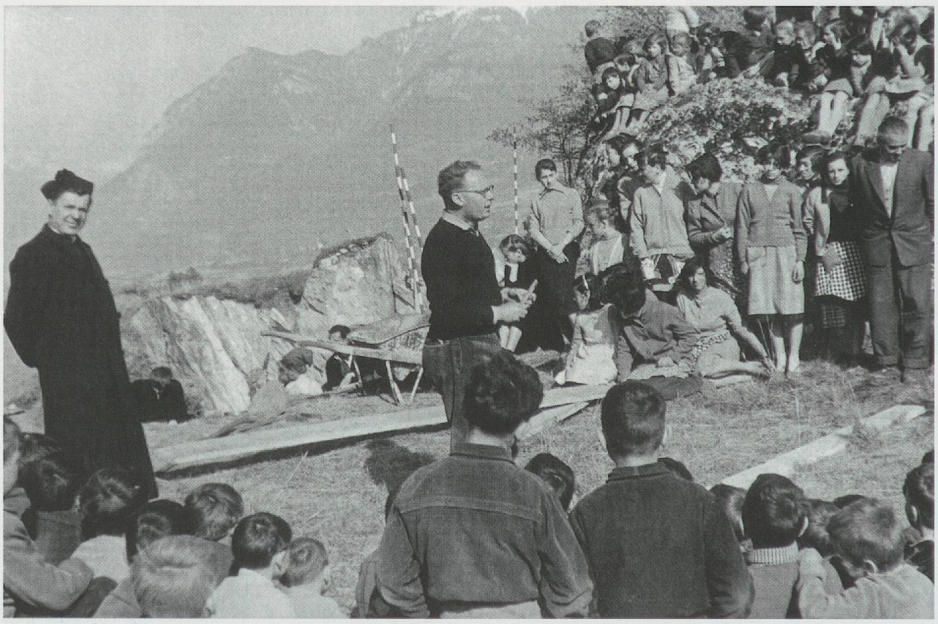

*Alain Gallay sur ses premières fouilles ; juillet 1962*

*Michel Egloff*

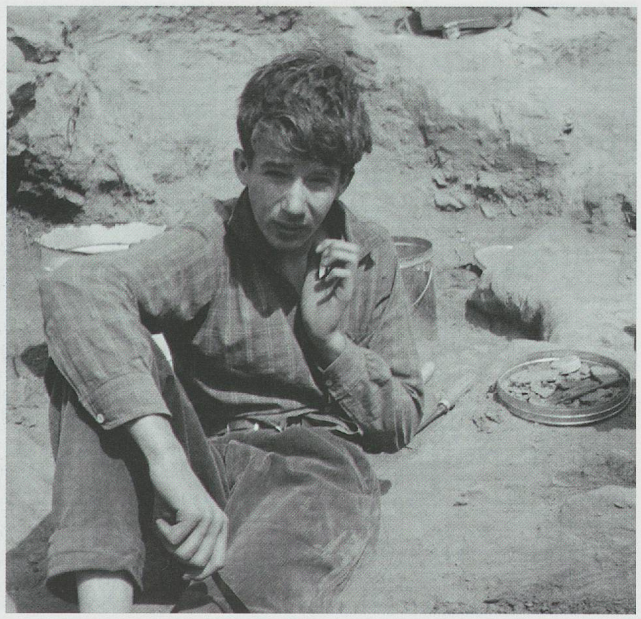

*Sébastien Favre*

*Olivier-Jean Bocksberger (à droite) ; 24 juillet 1958*

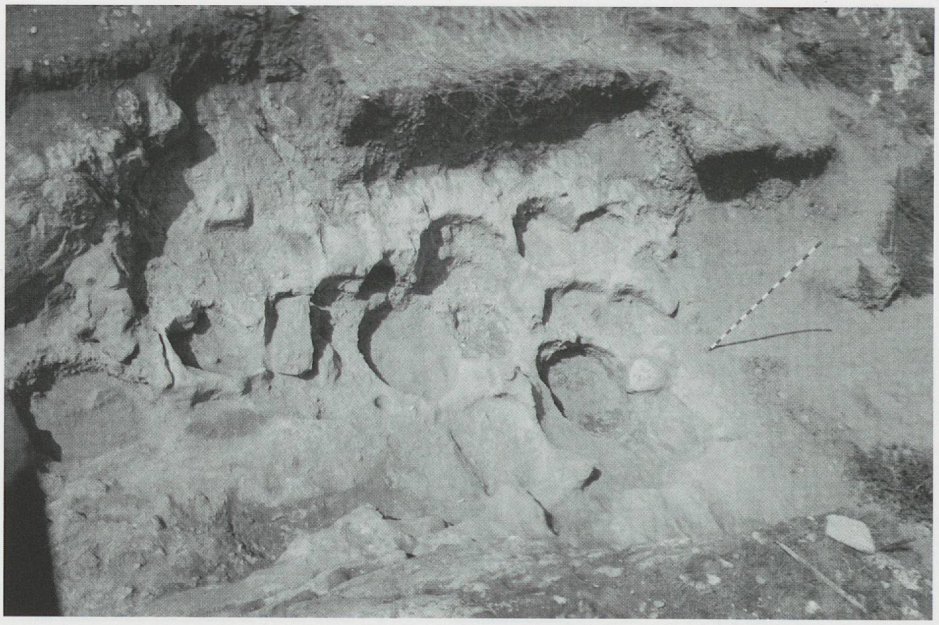

*Les fosses de Saint-Léonard*

*Ambiance de fouille*

*Vue de la colline de Saint-Léonard*

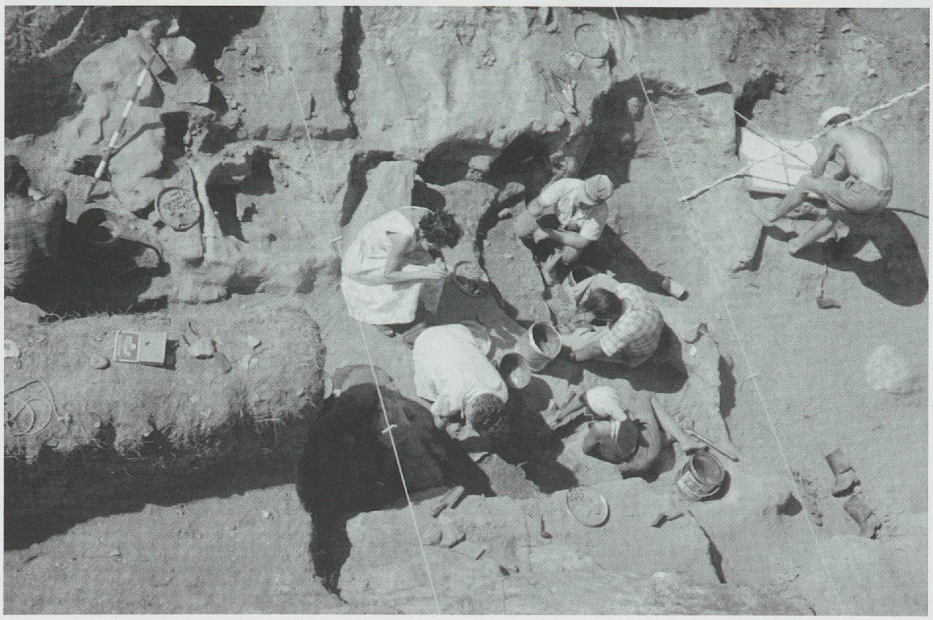

*Site en cours de fouille*

*Vue générale*

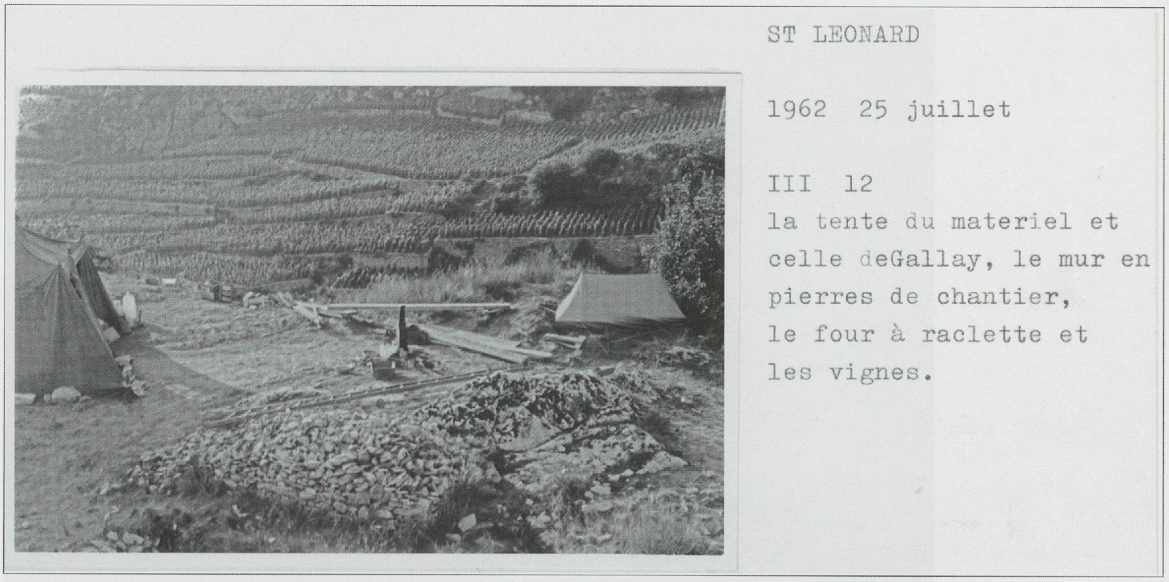

ST LEONARD

1962 25 juillet

III 12
la tente du materiel et
celle deGallay, le mur en
pierres de chantier,
le four à raclette et
les vignes.

*Un exemple de fiche du catalogue de photographies : le campement*

*La sieste*

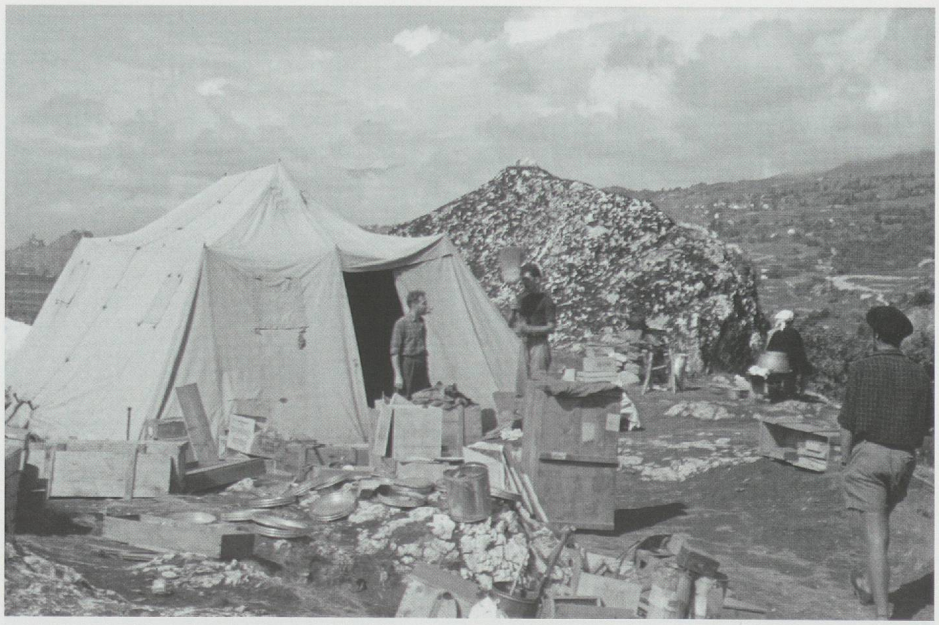

*Le campement*