Zeitschrift: Cahiers d'archéologie romande

Herausgeber: Bibliothèque Historique Vaudoise

Band: 88 (2001)

Artikel: Recherches archéologiques sur le district sidérurgique du Jura central suisse

Autor: Eschenlohr, Ludwig

Titelseiten

DOI: https://doi.org/10.5169/seals-836114

Nutzungsbedingungen

Die ETH-Bibliothek ist die Anbieterin der digitalisierten Zeitschriften auf E-Periodica. Sie besitzt keine Urheberrechte an den Zeitschriften und ist nicht verantwortlich für deren Inhalte. Die Rechte liegen in der Regel bei den Herausgebern beziehungsweise den externen Rechteinhabern. Das Veröffentlichen von Bildern in Print- und Online-Publikationen sowie auf Social Media-Kanälen oder Webseiten ist nur mit vorheriger Genehmigung der Rechteinhaber erlaubt. Mehr erfahren

Conditions d'utilisation

L'ETH Library est le fournisseur des revues numérisées. Elle ne détient aucun droit d'auteur sur les revues et n'est pas responsable de leur contenu. En règle générale, les droits sont détenus par les éditeurs ou les détenteurs de droits externes. La reproduction d'images dans des publications imprimées ou en ligne ainsi que sur des canaux de médias sociaux ou des sites web n'est autorisée qu'avec l'accord préalable des détenteurs des droits. En savoir plus

Terms of use

The ETH Library is the provider of the digitised journals. It does not own any copyrights to the journals and is not responsible for their content. The rights usually lie with the publishers or the external rights holders. Publishing images in print and online publications, as well as on social media channels or websites, is only permitted with the prior consent of the rights holders. Find out more

Download PDF: 02.10.2025

ETH-Bibliothek Zürich, E-Periodica, https://www.e-periodica.ch

CAR
Cahiers d'archéologie romande
N°88

Recherches archéologiques sur le district sidérurgique du Jura central suisse

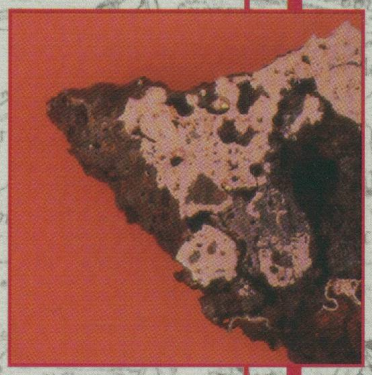

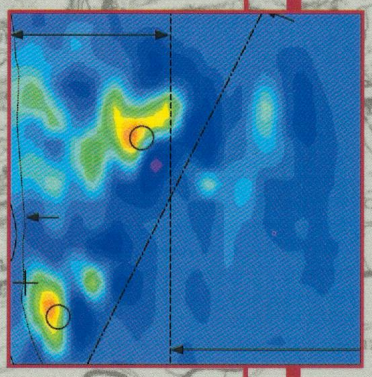

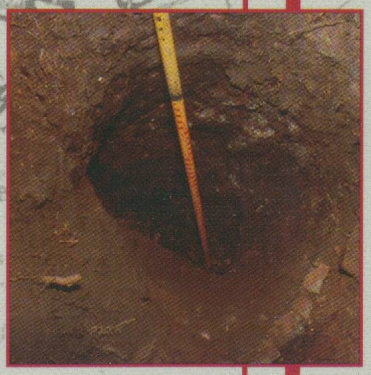

Ludwig Eschenlohr

Lausanne - 2001

CAHIERS D'ARCHÉOLOGIE ROMANDE

Nº 88

Ludwig Eschenlohr

Recherches archéologiques sur le district sidérurgique du Jura central suisse

Lausanne 2001

Ce volume est publié grâce au soutien
du Fonds national suisse de la recherche scientifique,
du Fonds des subsides pour l'impression de thèse de l'Université de Lausanne,
de la Fondation du 450e anniversaire de l'Université de Lausanne,
et de la Commission des publications de l'Université de Lausanne

Tous les droits de traduction et d'adaptation réservés pour tous les pays
© 2001 by Cahiers d'archéologie romande
ISBN: 2-88028-088-5
ISSN: 1021-1713

Les commandes et demandes d'ouvrages peuvent être adressées à:

Cahiers d'archéologie romande
Case postale 210
CH-1000 LAUSANNE 17

Code de citation préconisé:
Eschenlohr Ludwig, Recherches archéologiques sur le district sidérurgique du Jura central suisse.
Lausanne, 2001, 322 p., 151 fig., 1 dépliant
(Cahiers d'archéologie romande 88)

Illustrations de la couverture:

Le fond reproduit des dessins d'Auguste Quiquerez
(carte des sites sidérurgiques et coupe d'un bas fourneau d'Undervelier).
Prises de vues: éponge expérimentale, relevé magnétique, cheminée de bas fourneau.
Au dos de l'ouvrage: gros bloc de scories

Prises de vues: Ludwig Eschenlohr

Rédaction éditoriale: Ludwig Eschenlohr
Traitement informatique: Imprimerie Roos et Ludwig Eschenlohr

Mise en page et impression: Imprimerie Roos SA, CH 2746 Crémines

A Paul-Louis

A mes parents et beaux-parents, à Corinne, Dania et David
A ceux qui ont toujours cru en moi