Objekttyp: **FrontMatter**

Zeitschrift: **Cahiers d'archéologie romande**

Band (Jahr): **23 (1982)**

PDF erstellt am: **02.05.2024**

Nutzungsbedingungen

Die ETH-Bibliothek ist Anbieterin der digitalisierten Zeitschriften. Sie besitzt keine Urheberrechte an den Inhalten der Zeitschriften. Die Rechte liegen in der Regel bei den Herausgebern.
Die auf der Plattform e-periodica veröffentlichten Dokumente stehen für nicht-kommerzielle Zwecke in Lehre und Forschung sowie für die private Nutzung frei zur Verfügung. Einzelne Dateien oder Ausdrucke aus diesem Angebot können zusammen mit diesen Nutzungsbedingungen und den korrekten Herkunftsbezeichnungen weitergegeben werden.
Das Veröffentlichen von Bildern in Print- und Online-Publikationen ist nur mit vorheriger Genehmigung der Rechteinhaber erlaubt. Die systematische Speicherung von Teilen des elektronischen Angebots auf anderen Servern bedarf ebenfalls des schriftlichen Einverständnisses der Rechteinhaber.

Haftungsausschluss

Alle Angaben erfolgen ohne Gewähr für Vollständigkeit oder Richtigkeit. Es wird keine Haftung übernommen für Schäden durch die Verwendung von Informationen aus diesem Online-Angebot oder durch das Fehlen von Informationen. Dies gilt auch für Inhalte Dritter, die über dieses Angebot zugänglich sind.

Ein Dienst der *ETH-Bibliothek*
ETH Zürich, Rämistrasse 101, 8092 Zürich, Schweiz, www.library.ethz.ch

http://www.e-periodica.ch

CAHIERS D'ARCHÉOLOGIE ROMANDE
Bibliothèque historique vaudoise
dirigée par Colin Martin

N° 23

AUVERNIER 3

Jean-Luc Boisaubert

LE NÉOLITHIQUE MOYEN DE LA SAUNERIE — FOUILLES 1972-1975

Denis Ramseyer

L'INDUSTRIE EN BOIS DE CERF DU SITE NÉOLITHIQUE DES GRAVIERS

Avec une annexe de Christian Orcel

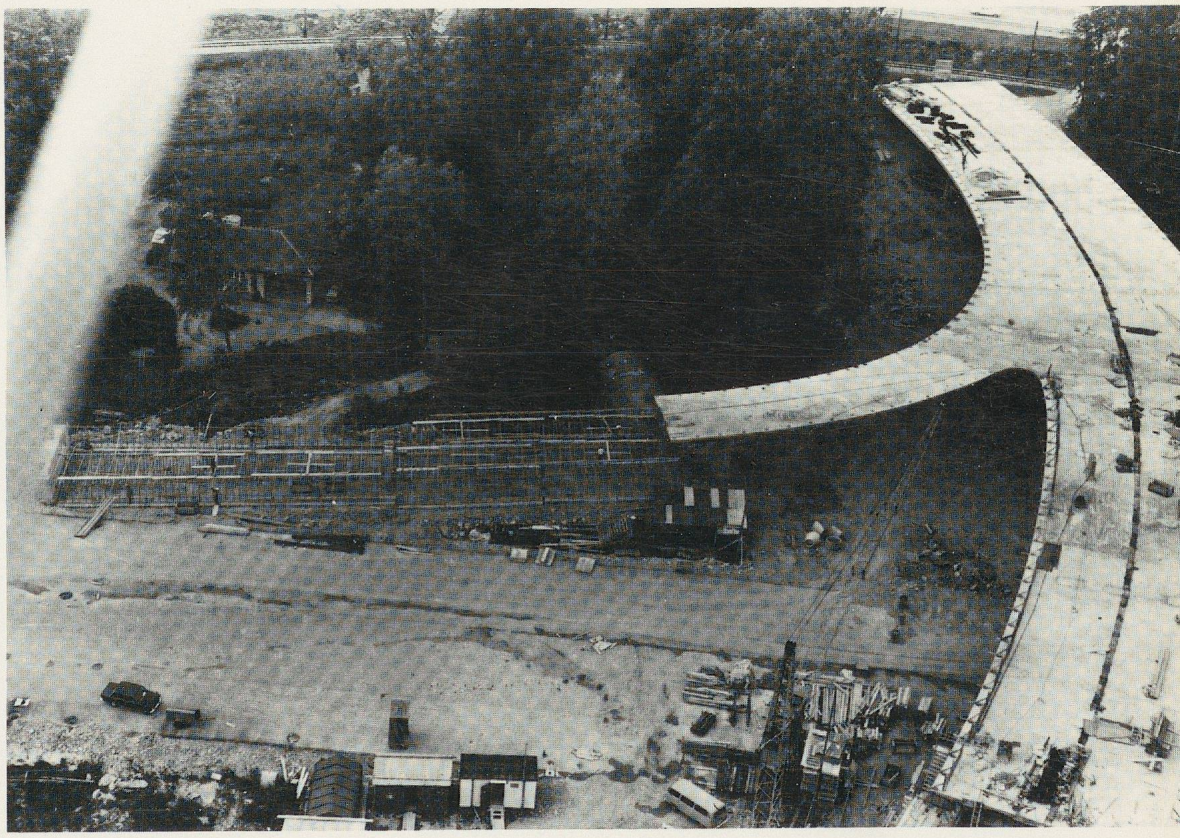

LAUSANNE 1982

Archéologie et génie civil à Auvernier. A l'intérieur de la courbe du pont de Brena en construction, dans le bosquet, se trouve le gisement néolithique de la Saunerie. Au centre de la photographie, on distingue la tente abritant la fouille de 1972-1975.
Photo Béat Arnold (1974).

LE NÉOLITHIQUE MOYEN DE LA SAUNERIE
FOUILLES 1972-1975

L'INDUSTRIE EN BOIS DE CERF
DU SITE NÉOLITHIQUE DES GRAVIERS

CAHIERS D'ARCHÉOLOGIE ROMANDE

Bibliothèque historique vaudoise
dirigée par Colin Martin

N° 23

AUVERNIER

3

Jean-Luc Boisaubert

LE NÉOLITHIQUE MOYEN DE LA SAUNERIE FOUILLES 1972-1975

Denis Ramseyer

L'INDUSTRIE EN BOIS DE CERF DU SITE NÉOLITHIQUE DES GRAVIERS

Avec une annexe de Christian Orcel

LAUSANNE
1982

Code de citation préconisé :

Jean-Luc Boisaubert. Le Néolithique moyen de la Saunerie. (Fouilles 1972-1975.) Denis Ramseyer. L'industrie en bois de cerf du site néolithique des Graviers. Auvernier 3. Bibliothèque historique vaudoise. Cahiers d'archéologie romande 23, Lausanne. 1982.)

Publié avec l'aide
du Fonds national suisse de la recherche scientifique.

ISBN 2-88028-023-0
Les commandes et les demandes d'échange pour le présent ouvrage doivent être adressées à la Bibliothèque historique vaudoise, Me Colin Martin, Petit-Chêne 18, CH-1002 Lausanne.

Tous droits de traduction, de reproduction et d'adaptation réservés pour tous les pays.

© 1982 by Bibliothèque historique vaudoise, Lausanne.