Zeitschrift: Cahiers d'archéologie romande

Herausgeber: Bibliothèque Historique Vaudoise

Band: 15 (1979)

Artikel: L'âge du bronze final à Auvernier (Lac de Neuchâtel, Suisse) : typologie et chronologie des anciennes collections conservées en Suisse : texte

Autor: Rychner, Valentin

Titelseiten

DOI: https://doi.org/10.5169/seals-835512

Nutzungsbedingungen

Die ETH-Bibliothek ist die Anbieterin der digitalisierten Zeitschriften auf E-Periodica. Sie besitzt keine Urheberrechte an den Zeitschriften und ist nicht verantwortlich für deren Inhalte. Die Rechte liegen in der Regel bei den Herausgebern beziehungsweise den externen Rechteinhabern. Das Veröffentlichen von Bildern in Print- und Online-Publikationen sowie auf Social Media-Kanälen oder Webseiten ist nur mit vorheriger Genehmigung der Rechteinhaber erlaubt. Mehr erfahren

Conditions d'utilisation

L'ETH Library est le fournisseur des revues numérisées. Elle ne détient aucun droit d'auteur sur les revues et n'est pas responsable de leur contenu. En règle générale, les droits sont détenus par les éditeurs ou les détenteurs de droits externes. La reproduction d'images dans des publications imprimées ou en ligne ainsi que sur des canaux de médias sociaux ou des sites web n'est autorisée qu'avec l'accord préalable des détenteurs des droits. En savoir plus

Terms of use

The ETH Library is the provider of the digitised journals. It does not own any copyrights to the journals and is not responsible for their content. The rights usually lie with the publishers or the external rights holders. Publishing images in print and online publications, as well as on social media channels or websites, is only permitted with the prior consent of the rights holders. Find out more

Download PDF: 16.09.2025

ETH-Bibliothek Zürich, E-Periodica, https://www.e-periodica.ch

CAHIERS D'ARCHÉOLOGIE ROMANDE
de la Bibliothèque historique vaudoise
Collection dirigée par Hans Bögli et Colin Martin

Nº 15

AUVERNIER 1

VALENTIN RYCHNER

L'AGE DU BRONZE FINAL A AUVERNIER

(LAC DE NEUCHATEL, SUISSE)

TYPOLOGIE ET CHRONOLOGIE DES ANCIENNES COLLECTIONS CONSERVÉES EN SUISSE

TEXTE

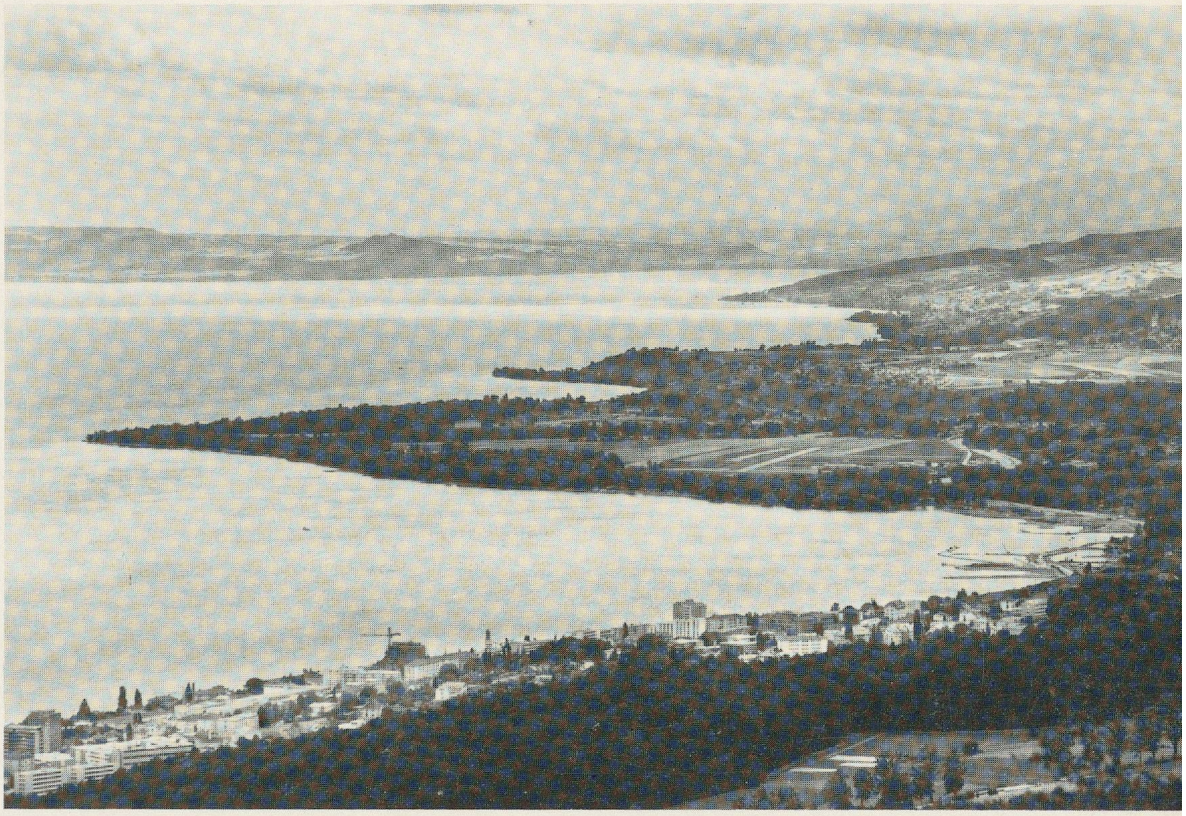

LAUSANNE 1979

Juillet 1973. Le lac de Neuchâtel, vu de Chaumont, en direction du sud-ouest. Au premier plan, la baie d'Auvernier, dont les gisements archéologiques occupent le fond, alors en cours de remblayage. Photo : V. Rychner.

A mes parents

L'AGE DU BRONZE FINAL
A AUVERNIER

CAHIERS D'ARCHÉOLOGIE ROMANDE

de la Bibliothèque historique vaudoise
collection dirigée par Hans Bögli et Colin Martin

Nº 15

AUVERNIER
1

Valentin Rychner

L'AGE DU BRONZE FINAL A AUVERNIER

(LAC DE NEUCHATEL, SUISSE)

TYPOLOGIE ET CHRONOLOGIE
DES ANCIENNES COLLECTIONS CONSERVÉES EN SUISSE

TEXTE

LAUSANNE
1979

Code de citation préconisé:

Valentin Rychner. L'âge du Bronze final à Auvernier (Lac de Neuchâtel, Suisse). Typologie et chronologie des anciennes collections conservées en Suisse. Auvernier, 1 et 2. (Bibliothèque historique vaudoise. Cahiers d'archéologie romande 15 et 16, Lausanne, 1979.)

Publié avec l'aide
du Fonds national suisse de la recherche scientifique.

ISBN 2-88028-015-X

Les commandes et les demandes d'échange pour le présent fascicule doivent être adressées à la Bibliothèque historique vaudoise, Me Colin Martin, Petit-Chêne 18, CH - 1002 Lausanne.

Tous droits de traduction, de reproduction et d'adaptation réservés pour tous les pays.

© 1979 by Bibliothèque historique vaudoise, Lausanne.