Zeitschrift: Cahiers d'archéologie fribourgeoise = Freiburger Hefte für Archäologie
Herausgeber: Service archéologique de l'État de Fribourg
Band: 9 (2007)

Endseiten

Nutzungsbedingungen
Die ETH-Bibliothek ist die Anbieterin der digitalisierten Zeitschriften auf E-Periodica. Sie besitzt keine Urheberrechte an den Zeitschriften und ist nicht verantwortlich für deren Inhalte. Die Rechte liegen in der Regel bei den Herausgebern beziehungsweise den externen Rechteinhabern. Das Veröffentlichen von Bildern in Print- und Online-Publikationen sowie auf Social Media-Kanälen oder Webseiten ist nur mit vorheriger Genehmigung der Rechteinhaber erlaubt. Mehr erfahren

Conditions d'utilisation
L'ETH Library est le fournisseur des revues numérisées. Elle ne détient aucun droit d'auteur sur les revues et n'est pas responsable de leur contenu. En règle générale, les droits sont détenus par les éditeurs ou les détenteurs de droits externes. La reproduction d'images dans des publications imprimées ou en ligne ainsi que sur des canaux de médias sociaux ou des sites web n'est autorisée qu'avec l'accord préalable des détenteurs des droits. En savoir plus

Terms of use
The ETH Library is the provider of the digitised journals. It does not own any copyrights to the journals and is not responsible for their content. The rights usually lie with the publishers or the external rights holders. Publishing images in print and online publications, as well as on social media channels or websites, is only permitted with the prior consent of the rights holders. Find out more

Download PDF: 25.10.2025

ETH-Bibliothek Zürich, E-Periodica, https://www.e-periodica.ch

ADRESSES DES AUTEURS
ADRESSEN DER AUTOR(INN)EN

Auteurs invité(e)s
Eingeladene Autor(inn)en

Jean-Pierre Anderegg
Planche-Supérieure 28
1700 Fribourg
jp.anderegg@bluewin.ch

Françoise Bonnet Borel
rue des Beaux-Arts 6
2000 Neuchâtel
borelbonnet@net2000.ch

Jacques Bujard
Service de la protection des monuments et des sites
Tivoli 1
2000 Neuchâtel
Jacques.Bujard@ne.ch

Serge et Marquita Volken
rue du Rôtillon 10
1003 Lausanne
gentlecraft@vtx.ch

Service archéologique de l'Etat de Fribourg /
Amt für Archäologie des Kantons Freiburg
Planche-Supérieure 13 /
Obere Matte 13
1700 Fribourg / 1700 Freiburg

Clara Agustoni
AgustoniC@fr.ch

Gilles Bourgarel
BourgarelG@fr.ch

Carmen Buchiller
BuchillerC@fr.ch

Gabriele Graenert
GraenertG@fr.ch

Michel Mauvilly
MauvillyM@fr.ch

Pierre-Alain Vauthey
VautheyP@fr.ch

Claus Wolf
WolfC@fr.ch

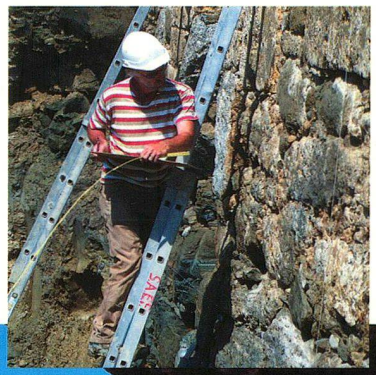

Un grand merci à toutes les personnes sans qui l'élaboration et la publication des Cahiers d'Archéologie Fribourgeoise ne seraient pas réalisables.
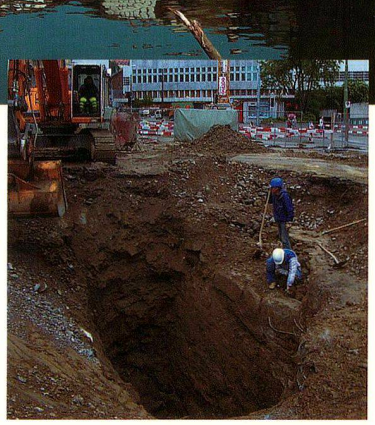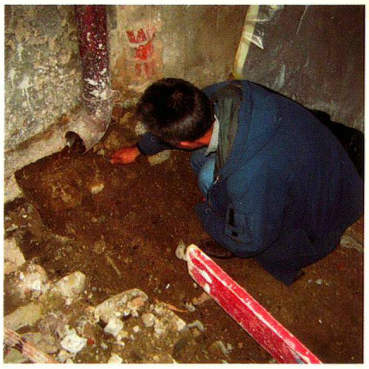
Ein grosses Dankeschön an alle diejenigen, ohne die die Ausarbeitung und Veröffentlichung der Freiburger Hefte für Archäologie nicht durchführbar gewesen wären.