Zeitschrift: Die Berner Woche
Band: 38 (1948)
Heft: 4

Rubrik: [Handarbeiten und Mode]

Nutzungsbedingungen
Die ETH-Bibliothek ist die Anbieterin der digitalisierten Zeitschriften auf E-Periodica. Sie besitzt keine Urheberrechte an den Zeitschriften und ist nicht verantwortlich für deren Inhalte. Die Rechte liegen in der Regel bei den Herausgebern beziehungsweise den externen Rechteinhabern. Das Veröffentlichen von Bildern in Print- und Online-Publikationen sowie auf Social Media-Kanälen oder Webseiten ist nur mit vorheriger Genehmigung der Rechteinhaber erlaubt. Mehr erfahren

Conditions d'utilisation
L'ETH Library est le fournisseur des revues numérisées. Elle ne détient aucun droit d'auteur sur les revues et n'est pas responsable de leur contenu. En règle générale, les droits sont détenus par les éditeurs ou les détenteurs de droits externes. La reproduction d'images dans des publications imprimées ou en ligne ainsi que sur des canaux de médias sociaux ou des sites web n'est autorisée qu'avec l'accord préalable des détenteurs des droits. En savoir plus

Terms of use
The ETH Library is the provider of the digitised journals. It does not own any copyrights to the journals and is not responsible for their content. The rights usually lie with the publishers or the external rights holders. Publishing images in print and online publications, as well as on social media channels or websites, is only permitted with the prior consent of the rights holders. Find out more

Download PDF: 09.12.2025

ETH-Bibliothek Zürich, E-Periodica, https://www.e-periodica.ch

GRATIS-SCHNITTMUSTER-MODELLE

Für unsere Kinder

Bestellschein für ein Gratis-Schnittmuster

Senden Sie mir ein Gratis-Schnittmuster zu folgender Abbildung: (20 Rp. in Briefmarken liegen bei)

Heft Nr. ..... Modell Nr. .....

Grösse: .....

Name: .....

Adresse: .....

Jede Abonnentin hat das Recht auf ein Gratis-Schnittmuster von dieser Seite, das sie jetzt oder bis spätestens 20. Februar 1948 beziehen kann. Weitere Muster können zum Preise von Fr. 1.20 bezogen werden. Der Betrag ist in Marken einzusenden

Jeder Bestellung sind 20 Rp. in Briefmarken beizufügen. Alle Bestellungen von Schnittmustern sind deutlich an die Schnittmusterabteilung zu adressieren

5284/D. Reizendes Pyjama. Die Hose hat Aufschläge und Lastex in der Taille. Jacke mit Knopfpatte und 2 Brusttaschen. Tressenverzierung. Stoffbedarf 3,30 m, 90 cm breit; Tressen 2,60 m.

5335/A. Selbst eleganter als Papa! Morgenrock mit Schalkragen, Manschetten und tiefen Rocktaschen. Verzierung mit Schnur. Stoffbedarf 2,10 m, 140 cm breit.

5309/A. Praktischer Sportmantel mit Tailleurkragen und Naht. Quatschfalte im Rücken. Stoffbedarf 2 m, 140 cm breit.

5251/C. Elegantes Kostüm für den Sonntag mit 2 Knopfreihen an der Jacke und eingeschnittenen Taschen. Golfhose. Stoffbedarf 2 m, 130 cm breit.

5251/E. Ansprechendes Kostüm mit langer Jacke, die Tailleurkragen hat und 4 Taschen. Ledergürtel. Stoffbedarf 1,70 m, 140 cm breit.

Stoffbedarf ist für 10jährige berechnet.
Diese gedruckten Schnitte sind für 6-, 10- und 14jährige lieferbar.

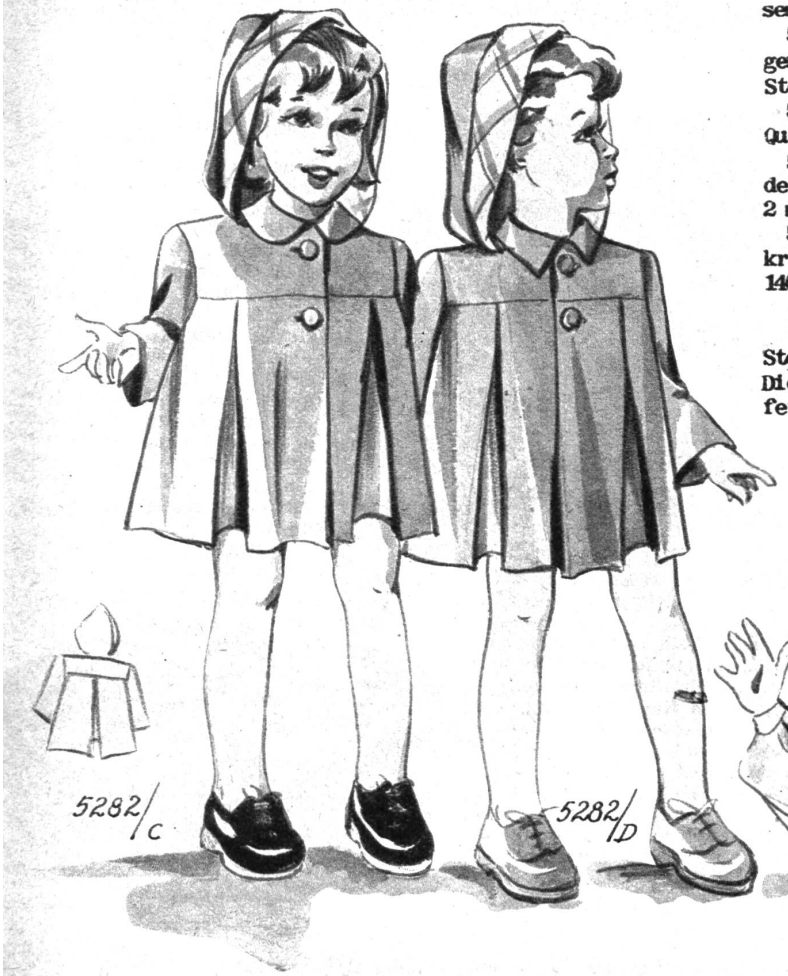

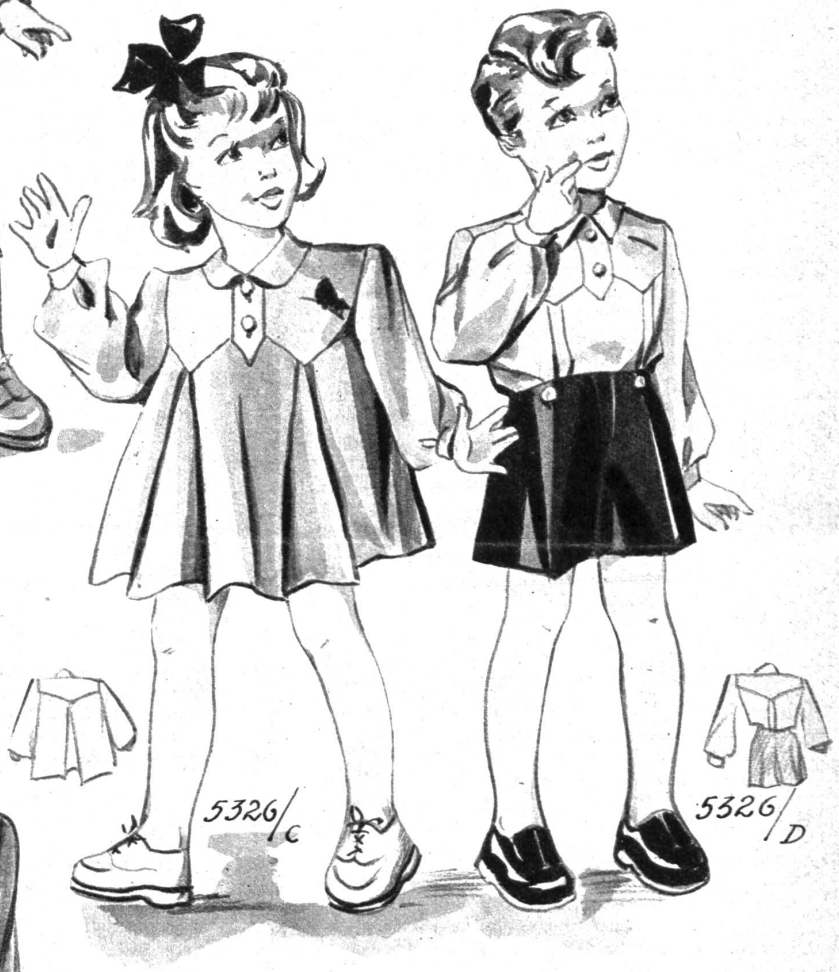

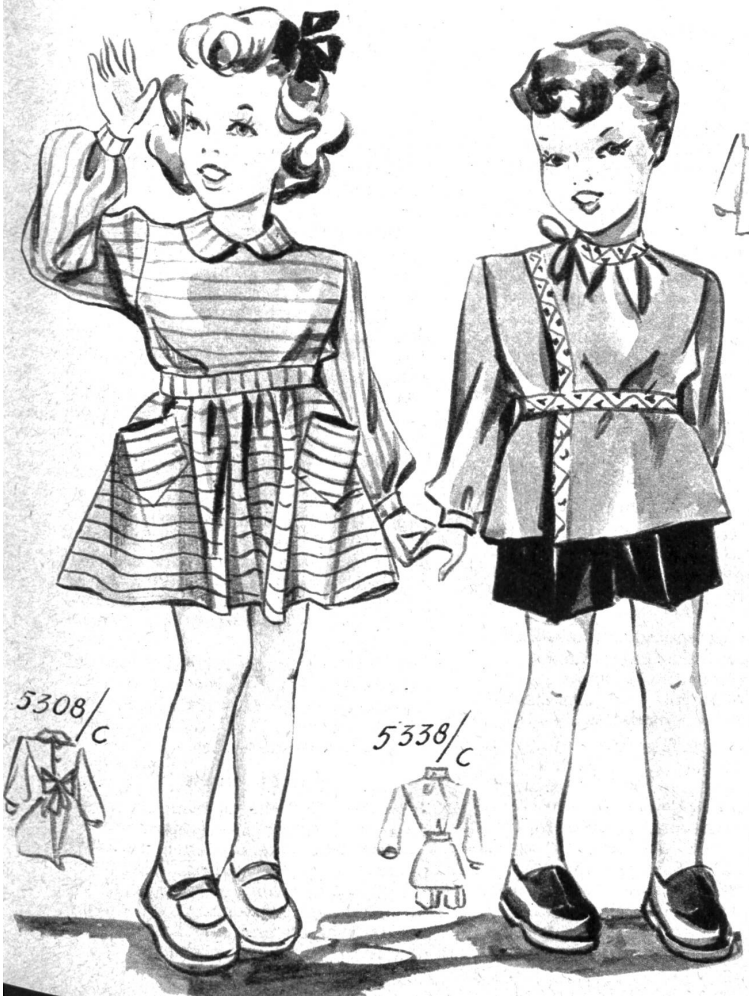

5282/C, D. Reizend sehen die Zwillinge in ihren Mänteln aus, die Kapuzen haben, grosse Passen und Quatschfalten am Rock. Stoffbedarf 1,50 m, 140 cm breit.

5326/C, D. Das Schwesterchen stellt sich hier in seinem neuen Kleid vor, mit kleinem, rundem Kragen, spitzer Passe und Falten am Rock. Und das Brüderchen ist ebenso hübsch in seinem kleinen Höschen und der reizenden Bluse. Stoffbedarf C: 1,30 m, 90 cm breit; D. Bluse: 1 m, 90 cm breit; Hose: 0,35 m, 120 cm breit.

5308/C. Nettes Kleidchen aus gestreiftem Stoff mit Knopfverschluss am Rücken. Der Rock ist fronziert und hat 2 Taschen. Der Gürtel wird mit einer Schleife geschlossen. Stoffbedarf 1,80 m, 90 cm breit.

5338/C. Er ist reizend in der russischen Bluse mit Broderieverzierung an der Seite, am Hals und Gürtel. Nette Hose. Stoffbedarf Bluse: 1,30 m, 90 cm breit; Hose: 0,40 m, 130 cm breit.

Stoffbedarf ist für 4jährige berechnet.
Diese gedruckten Schnitte sind für 2-, 3- und 4jährige lieferbar.