Zeitschrift: Die Berner Woche
Band: 37 (1947)
Heft: 42

Rubrik: Humor

Nutzungsbedingungen
Die ETH-Bibliothek ist die Anbieterin der digitalisierten Zeitschriften auf E-Periodica. Sie besitzt keine Urheberrechte an den Zeitschriften und ist nicht verantwortlich für deren Inhalte. Die Rechte liegen in der Regel bei den Herausgebern beziehungsweise den externen Rechteinhabern. Das Veröffentlichen von Bildern in Print- und Online-Publikationen sowie auf Social Media-Kanälen oder Webseiten ist nur mit vorheriger Genehmigung der Rechteinhaber erlaubt. Mehr erfahren

Conditions d'utilisation
L'ETH Library est le fournisseur des revues numérisées. Elle ne détient aucun droit d'auteur sur les revues et n'est pas responsable de leur contenu. En règle générale, les droits sont détenus par les éditeurs ou les détenteurs de droits externes. La reproduction d'images dans des publications imprimées ou en ligne ainsi que sur des canaux de médias sociaux ou des sites web n'est autorisée qu'avec l'accord préalable des détenteurs des droits. En savoir plus

Terms of use
The ETH Library is the provider of the digitised journals. It does not own any copyrights to the journals and is not responsible for their content. The rights usually lie with the publishers or the external rights holders. Publishing images in print and online publications, as well as on social media channels or websites, is only permitted with the prior consent of the rights holders. Find out more

Download PDF: 25.11.2025

ETH-Bibliothek Zürich, E-Periodica, https://www.e-periodica.ch

HUMOR

«Niemand weiss, woran er gestorben ist.» «Und vorher wusste niemand, wovon er lebte.»
(Zeichnung von Chen. «Hérissen»)

«Den da hab' ich leider sechsmal verfehlt. Und bevor ich zum siebentenmal zum Schuss kam, hat sich die Bestie totgelacht (Daily Graph.)

«Ich sagte ihm seit Jahren, er habe kein Rückgrat»

«Du liebst mich nicht mehr, früher hast du meine Tränen immer fortgeküsst»

SCHACH ECKE

Aufgabe Nr. 11

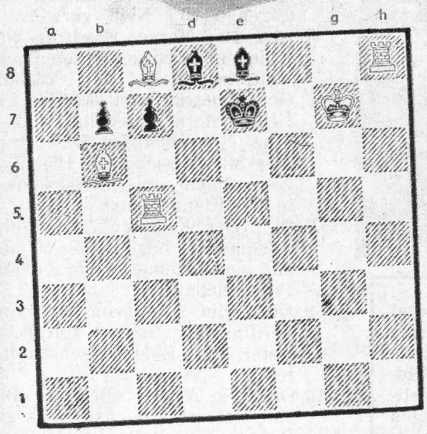

J. J. Marshall (Good Companion)
Matt in 2 Zügen

Lösungen an Dr. H. Joss, Bern, Brunnmattstrasse 72. — Lösung zu Nr. 10: 1. Dg7—h1. — Richtig gelöst von Dr. H. Masshard, A. Maurer, Bern.

1			E	
2			E	
3			E	
4			E	
5			E	
6			E	
7			E	
8			E	

Ergänzungsrätsel

Es sind waagrechte Wörter folgender Bedeutung zu bilden, deren Anfangsbuchstaben eine französische Stadt ergeben. 1. Rüge, 2. Musikinstrument, 3. Laubbäume, 4. Stoffart, 5. Himmelsrichtung, 6. nicht oben, 7. Teil des Schiffes, 8. Himmelsbewohner.