Zeitschrift: Die Berner Woche
Band: 36 (1946)
Heft: 43

Artikel: Hell oder dunkel?
Autor: [s.n.]
DOI: https://doi.org/10.5169/seals-649668

Nutzungsbedingungen
Die ETH-Bibliothek ist die Anbieterin der digitalisierten Zeitschriften auf E-Periodica. Sie besitzt keine Urheberrechte an den Zeitschriften und ist nicht verantwortlich für deren Inhalte. Die Rechte liegen in der Regel bei den Herausgebern beziehungsweise den externen Rechteinhabern. Das Veröffentlichen von Bildern in Print- und Online-Publikationen sowie auf Social Media-Kanälen oder Webseiten ist nur mit vorheriger Genehmigung der Rechteinhaber erlaubt. Mehr erfahren

Conditions d'utilisation
L'ETH Library est le fournisseur des revues numérisées. Elle ne détient aucun droit d'auteur sur les revues et n'est pas responsable de leur contenu. En règle générale, les droits sont détenus par les éditeurs ou les détenteurs de droits externes. La reproduction d'images dans des publications imprimées ou en ligne ainsi que sur des canaux de médias sociaux ou des sites web n'est autorisée qu'avec l'accord préalable des détenteurs des droits. En savoir plus

Terms of use
The ETH Library is the provider of the digitised journals. It does not own any copyrights to the journals and is not responsible for their content. The rights usually lie with the publishers or the external rights holders. Publishing images in print and online publications, as well as on social media channels or websites, is only permitted with the prior consent of the rights holders. Find out more

Download PDF: 01.08.2025

ETH-Bibliothek Zürich, E-Periodica, https://www.e-periodica.ch

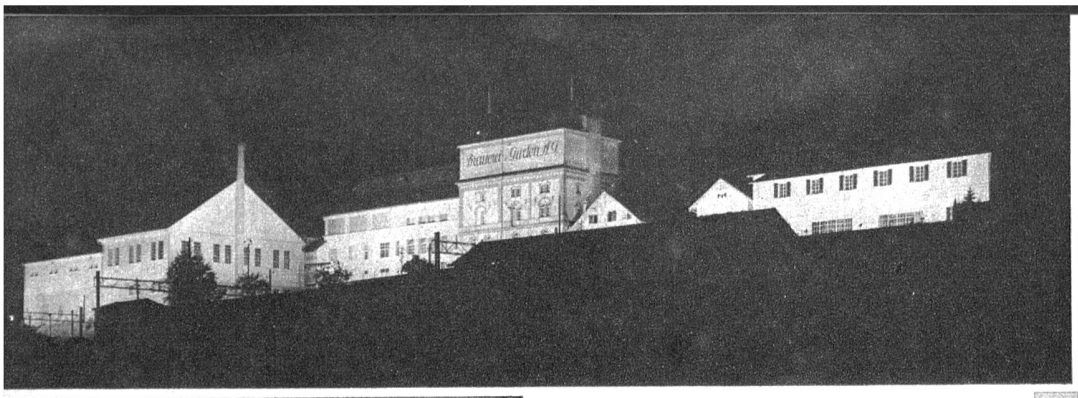

Aufnahmen aus dem Betriebe der Brauerei zum Gurten AG. in Wabern

Ansichten der Brauerei zum Gurten

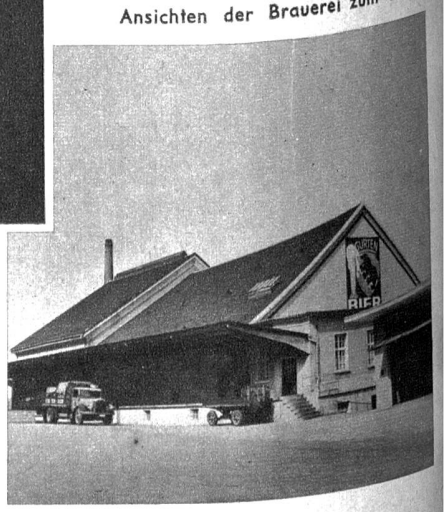

1 Probeentnahme im Sudhaus
2 Die grossen Lagertanks
3 Arbeit in der Fassfüllerei
4 Die Angestellten beim «Weihnachts-Stamm»

HELL *oder* DUNKEL?

Gurten-Hell, -Dunkel und -Spezial sind die drei Biertypen, die in der Gurtenbrauerei hergestellt werden. Alle drei haben ihre besonderen Vorzüge: Das Helle ist ein Bitterbier; beim Dunkeln dominiert das Malzaroma. Das Spezial ist stärker eingebraut, hopfenreicher und länger gelagert. — Neben diesen drei Biertypen stellt die Gurtenbrauerei noch ein alkoholfreies Bier, ebenfalls hell und dunkel, her, das unter dem Namen « Ex! » bekannt geworden ist. Die Brauerei zum Gurten AG ist die grösste Brauerei im Kanton Bern. Der Umsatzrückgang während des Krieges, der alle Brauereien stark getroffen hat, und die gerade in Zeiten schlechten Geschäftsganges besonders drückende Biersteuer machen das Biergeschäft defizitär. Die Brauerei Gurten hat sich aber nicht unterkriegen lassen. Sie hat einen Teil ihrer Anlagen bernischen Mostereien zur Verarbeitung und Lagerung von Süssmost zur Verfügung gestellt. Für die bernischen Metzgereien wurde ein grosser Fleisch-Tiefkühlraum installiert.

Dank der vor einiger Zeit vorgenommenen Erhöhung des Malzgehaltes ist der Bierkonsum wieder leicht im Ansteigen begriffen.
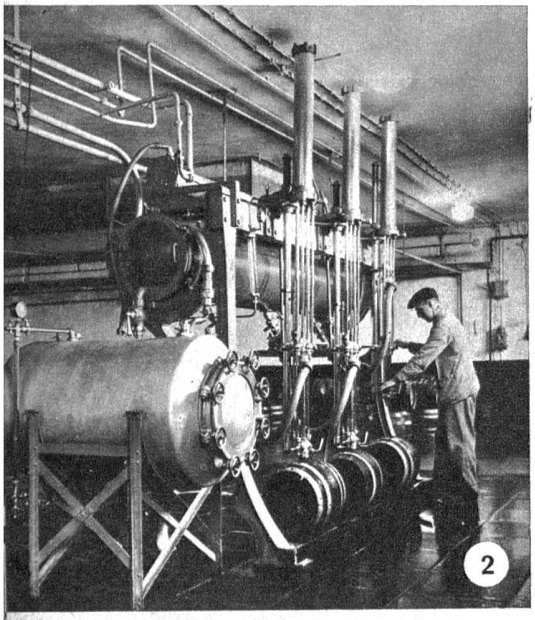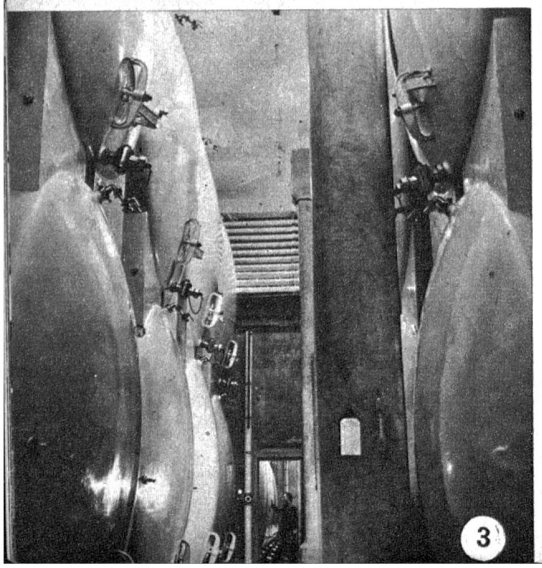
Hoffentlich kann das Bier bald wieder ganz so eingebraut werden, dass es seine Stellung als jahrhundertealtes, bekömmliches Volksgetränk zu behaupten vermag.