Objekttyp: **Advertising**

Zeitschrift: **Die Berner Woche**

Band (Jahr): **36 (1946)**

Heft 31

PDF erstellt am: **28.04.2024**

Nutzungsbedingungen

Die ETH-Bibliothek ist Anbieterin der digitalisierten Zeitschriften. Sie besitzt keine Urheberrechte an den Inhalten der Zeitschriften. Die Rechte liegen in der Regel bei den Herausgebern.
Die auf der Plattform e-periodica veröffentlichten Dokumente stehen für nicht-kommerzielle Zwecke in Lehre und Forschung sowie für die private Nutzung frei zur Verfügung. Einzelne Dateien oder Ausdrucke aus diesem Angebot können zusammen mit diesen Nutzungsbedingungen und den korrekten Herkunftsbezeichnungen weitergegeben werden.
Das Veröffentlichen von Bildern in Print- und Online-Publikationen ist nur mit vorheriger Genehmigung der Rechteinhaber erlaubt. Die systematische Speicherung von Teilen des elektronischen Angebots auf anderen Servern bedarf ebenfalls des schriftlichen Einverständnisses der Rechteinhaber.

Haftungsausschluss

Alle Angaben erfolgen ohne Gewähr für Vollständigkeit oder Richtigkeit. Es wird keine Haftung übernommen für Schäden durch die Verwendung von Informationen aus diesem Online-Angebot oder durch das Fehlen von Informationen. Dies gilt auch für Inhalte Dritter, die über dieses Angebot zugänglich sind.

Ein Dienst der *ETH-Bibliothek*
ETH Zürich, Rämistrasse 101, 8092 Zürich, Schweiz, www.library.ethz.ch

http://www.e-periodica.ch

Die Spar- & Leihkasse

in Oberburg

Hypothekar-Institut

bietet dem Leser der „Berner Woche" ihre Dienste an

Für Ihr { **Kleid** **Kostüm** **Mantel**

die neuen Modefarben und guten Stoffqualitäten

F. Stalder CIE.

RÜEGSAUSCHACHEN

Verlangen Sie Muster oder Vertreter-Besuch

Vom Guten das Beste

aus dem Spezialgeschäft:

Chr. Gerber Söhne

Fleisch- und Wurstwarenfabrik

Grosshöchstetten

Tel. 8 53 66 / 68

Täglich frische Wurstwaren in erstklassiger Qualität

Prompter Versand

J. Glauser

Diplomierter
Baumeister
Konolfingen

Ausführung sämtlicher Maurerarbeiten im

Hoch- und Tiefbau

Brautleute zu Stadt und Land

kauft bei Bedarf Eure Möbel beim Fachmann

Fr. Stalder

Möbelschreinerei, Walkringen, Telephon (031) 8 58 29

steht Ihnen mit Rat und Tat gerne
zur Verfügung und macht Ihnen
Arbeiten nach jedem Wunsch

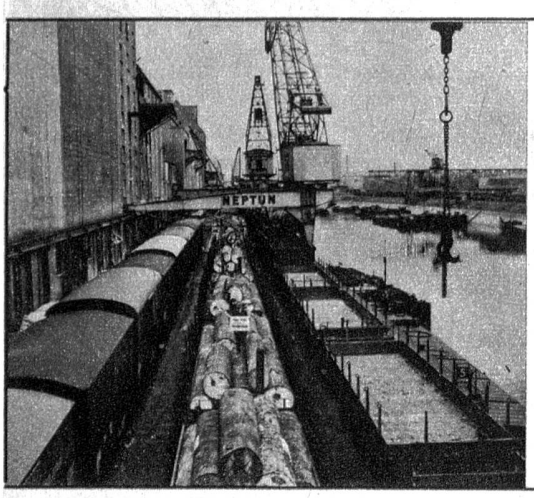

Gebr. Jenni

Sperrholz-, Furnier- und Holzhandlung

Exotische Hölzer

Direkter Import und Export

Oberdiessbach

Tel. 8 31 33

W. LEHMANN OBERDIESSBACH

en gros **Landesprodukte** en détail

Unsere nach den neuesten technischen Erfahrungen ausgerüsteten Lagerräume sowie vollautomatische Kühlkeller garantieren für einwandfreie Lagerung und Qualitätsware

Obst
Kartoffeln
Futtermittel
Düngemittel
Heu, Stroh
Torfmull
Sämereien

„Deckel mit Hammer und Meissel aufschneiden" lautet die Anweisung auf dieser Dose. Der Grund, warum nicht ein praktischer Dosenöffner empfohlen wird, ist ganz einfach der, dass damals, als diese Etikette aufgeklebt wurde, noch keine solchen Oeffner bekannt waren. Es war im Jahre 1824 und die Konservenindustrie war erst 10 Jahre alt. Heute werden Konservendosen nicht nur viel billiger und praktischer, sondern auch in besserer Qualität hergestellt

Gebr. Hoffmann, Blechdosenfabrik, Thun

Bernische Obsthandelsgenossenschaft

Obstlager in
Burgdorf-Steinhof und Oberdiessbach
Tel. 13 55 Tel. 8 31 16

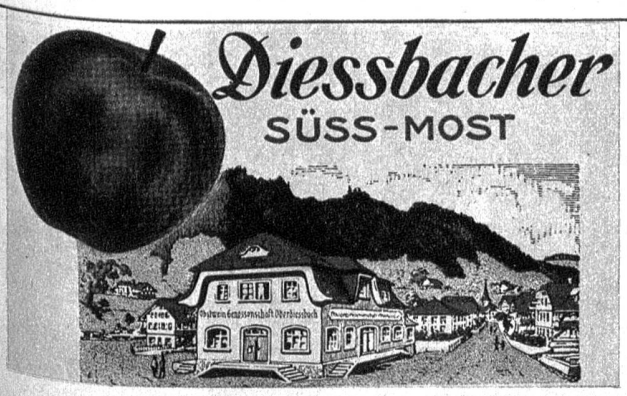

OBSTWEIN

und

SÜSSMOST

hergestellt von der

Obstweingenossenschaft Oberdiessbach

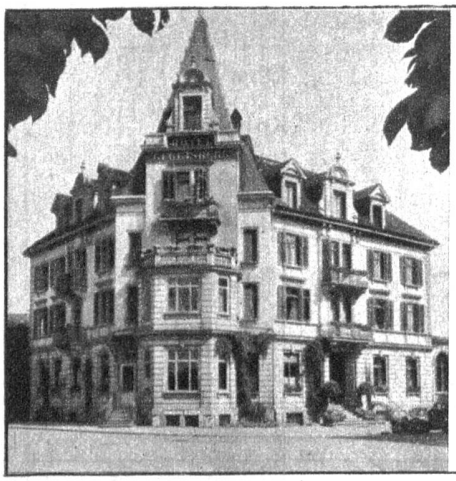

Hotel Guggisberg Burgdorf

beim Bahnhof

Telephon 71 6

Fliessendes Wasser
bekannt gute Küche
Garage

E. Guggisberg

ES IST MÖGLICH...

dass es von Burgdorf bis Thun noch andere gute Gasthöfe gibt. Aber diese hier sind von unsern Vertrauensleuten erprobt und ausnahmslos wirklich ausserordentlich gut (und öppe nid tüür.) Versuchen Sie's selbst

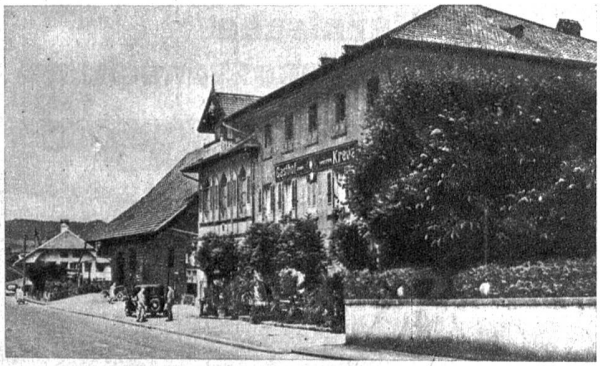

Gasthof zum weissen Kreuz, Kalchofen

bei Station Hasle-Ruegsau . E. Amstutz-Wissler . Telephon (034) 35202

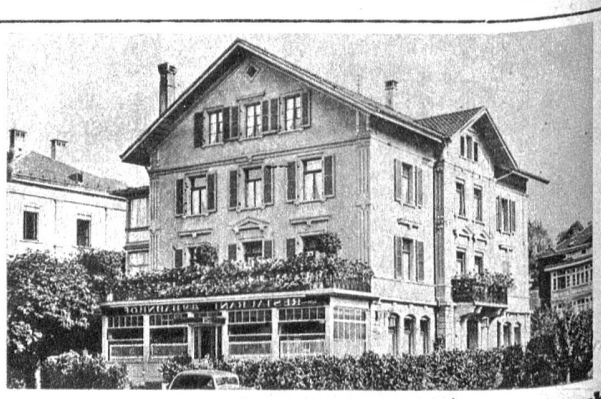

Restaurant zum Bahnhof, Hotel Dällenbach

H. Dällenbach-Müller, Burgdorf, Telephon 226

Hotel Bären, Biglen

Fam. Berchtold, Telephon 85884 . Wein- und Likörhandlung

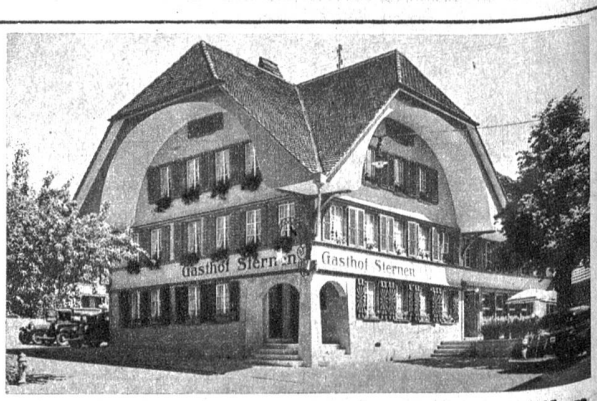

Gasthof zum Sternen, Grosshöchstetten

H. Stettler-Gerber . Telephon 85213

Hotel und Buffet Bahnhof, Konolfingen

neu gebaut 1946, W. Siegfried-Küng, Telephon 84112

Schloß Hünigen

Stalden/
Konolfingen
Telephon 84187

Familienpension, Ferien, Rekonvaleszenz.

Eigene Gemüse- und Obstkulturen.

Mit freundlicher Empfehlung: C. Hari

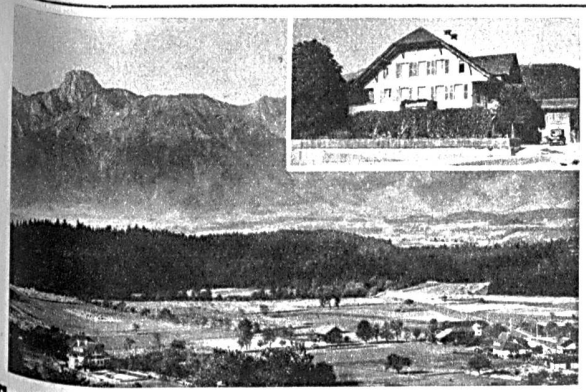

Gasthof zum Bahnhof, Brenzikofen b. Thun

Familie Fritz Tschanz, Telephon (031) 8 32 93

Restaurant Bahnhof, Steffisburg-Station

W. Zurflüh-Bruni, Telephon 2 24 44

G. Neuenschwander Söhne AG.

Oberdiessbach

✡

Verkauf von Leder

Einkauf von

rohen Häuten,
Fellen
und Pelzwaren

zu höchstlaufenden Tagespreisen

FR. SCHNEIDER & CO.
BIGLEN

★

Alle Baumaterialien für Hoch- und Tiefbau
Flüssige Brenn- und Treibstoffe
Kohlen

Grosse Lager mit Geleiseanschluss

Erscheint jeden Freitag — Verlag, Inseratenannahme und Redaktion: Berner Woche Verlag AG., Laupenstrasse 7a, Bern, Telephon 2 48 45, unter ständiger Mitarbeit von: Dr. H. Kleinert, Bern; Dr. A. Fankhauser, Belp (Politischer Teil); Hans Zulliger, Ittigen; Chr. Lerch (Historisches); Redaktionssekretariat (Lokales). Einzelnummer 50 Rp. — Abonnementspreise: Jährlich Fr. 18 —, halbjährlich Fr. 9.50, vierteljährlich Fr. 5.—. — Postscheckkonto III 11 266. — Abonnenten-Unfallversicherung sehr vorteilhaft (speziell für Kinder). **Wichtig bei Unfällen!** Alle Unfälle (Todesfälle telegraphisch) sind sofort zu melden an die Adresse: Allgemeine Versicherungs-Aktiengesellschaft in Bern, Bundesgasse 18, (Telephon 2 85 55). — Buch- und Tiefdruck: Verbandsdruckerei AG. Bern

Sonntagsbillette

für den Durchgangsverkehr

und sonstige Fahrbegünstigungen

*

EMMENTAL-BURGDORF-THUN-BAHN

die kürzeste und billigste
Verbindung zwischen der Nord-,
Ost- und Zentralschweiz
und dem Oberemmental und
Berner Oberland

Modernes vierachsiges Wagenmaterial

Ausgangspunkt

für die bekannten Wanderungen
auf den Höhen und «Eggen» des
emmentalischen Hügellandes

A.Z.
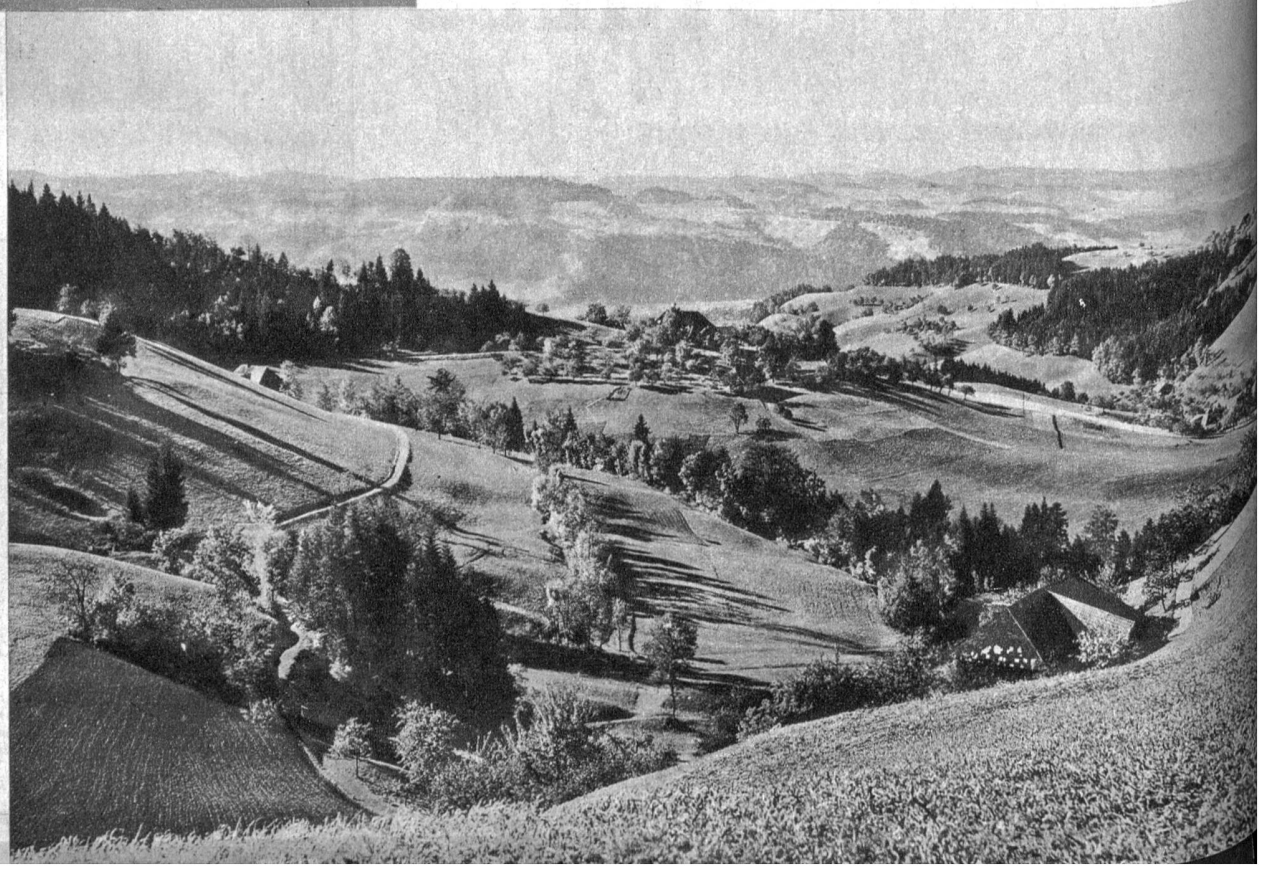
Tit. Zentralbibliothek,
Bundeshaus
Bern