Zeitschrift: Die Berner Woche
Band: 35 (1945)
Heft: 49

Werbung

Nutzungsbedingungen
Die ETH-Bibliothek ist die Anbieterin der digitalisierten Zeitschriften auf E-Periodica. Sie besitzt keine Urheberrechte an den Zeitschriften und ist nicht verantwortlich für deren Inhalte. Die Rechte liegen in der Regel bei den Herausgebern beziehungsweise den externen Rechteinhabern. Das Veröffentlichen von Bildern in Print- und Online-Publikationen sowie auf Social Media-Kanälen oder Webseiten ist nur mit vorheriger Genehmigung der Rechteinhaber erlaubt. Mehr erfahren

Conditions d'utilisation
L'ETH Library est le fournisseur des revues numérisées. Elle ne détient aucun droit d'auteur sur les revues et n'est pas responsable de leur contenu. En règle générale, les droits sont détenus par les éditeurs ou les détenteurs de droits externes. La reproduction d'images dans des publications imprimées ou en ligne ainsi que sur des canaux de médias sociaux ou des sites web n'est autorisée qu'avec l'accord préalable des détenteurs des droits. En savoir plus

Terms of use
The ETH Library is the provider of the digitised journals. It does not own any copyrights to the journals and is not responsible for their content. The rights usually lie with the publishers or the external rights holders. Publishing images in print and online publications, as well as on social media channels or websites, is only permitted with the prior consent of the rights holders. Find out more

Download PDF: 27.11.2025

ETH-Bibliothek Zürich, E-Periodica, https://www.e-periodica.ch

Fest-Geschenke

Lederwaren
Reiseartikel

*

Bekannt vorteilhaft und gut

Lederwaren-HUMMEL

BERN
Marktgasse 18

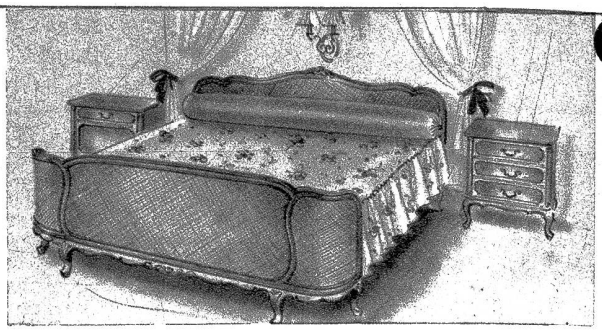

F. Schmidt bewährtes Fachgeschäft für Handwerkliche Möbel

Bern, Weihergasse 7

Pelz-Mode

Felle aus Amerika sind eingetroffen. Die Preise sind sehr vorteilhaft

Nutria, Ozelot, Skunks, Zorinos, Waschbär, Opossum

FEINE PELZE

Pelzhaus J. Trieb, Bern

Zeughausgasse 22 Telephon 3 54 91

Alphons Hörning AG.

Bern
Marktgasse 58
Tel. 2 14 19

Aelteste Drogerie in Bern
Gegründet 1802 von Ch. Ph. Hörning

Spezialgeschäft für

Kerzen

Stricksachen

am besten aus dem Spezialgeschäft

Zur Wollstube

Marie Christen

Marktgasse 52

Eine freudige Ueberraschung

bereiten Sie mit dem bewährten ALLEGRO-Schleif- und Abziehapparat. Er leistet Erstaunliches, denn eine gute Klinge, auf dem ALLEGRO geschliffen, schneidet ein ganzes Jahr lang wie neu.

Handlich und praktisch, wundervoll in der Wirkung ist der ALLEGRO tatsächlich ein ideales Geschenk für den Herrn.

Erhältlich in allen einschlägigen Geschäften. **Preise Fr. 12.-, 15.-**

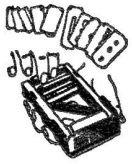

Prospekte gratis durch

Industrie AG. Allegro

Emmenbrücke 209 (Luzern)

FEINES TAFELSILBER UND BESTECKE

in allen Preislagen und bester Qualität finden Sie bei uns in grosser Auswahl

BRILLANTEN GOLD SILBERSCHMUCK

Vertretung feiner Markenuhren, wie:

VACHERON & CONSTANTIN,
ULYSSE NARDIN . TISSOT . ZENITH

GEBR. POCHON AG. BERN

Marktgasse 55 Tel. 2 17 57

Gute Herrenkleider

SCHILD

Von jeher vorteilhaft

SCHILD AG. BERN

Tuch- und Deckenfabrik

Wasserwerkgasse 17 (Matte)
Telephon 22612

Ueberraschen Sie

mit einer gediegenen Uhr oder mit einem schönen Ring! Aber was es auch immer sei, kaufen Sie diese Sachen nicht irgendwo, sondern immer nur im guten Fachgeschäft, denn hier haben Sie auf jedem Stück auch eine seriöse Garantie.

Auswahlsendungen zu Diensten.

Auf Wunsch Zahlungserleichterung

H. SURER-ZUMSTEG Lorrainestr. 13, Bern

Uhren- und Goldwaren

Wir führen in reicher Auswahl

Kamingarnituren
Heizöfen aller Art
Ofenzubehör

zu vorteilhaften Preisen

Eisenhandlung

J. G. Kiener & Wittlin AG.

Bern Schauplatzgasse 23

Pelze

Pelzhaus
Ch. Weiss-Staiger
Bern

Neue Felle sind eingetroffen
Extraanfertigungen für Weihnachten sollten jetzt in Arbeit genommen werden können

Kramgasse 19

Gaffner, Ludwig & Co., zur Diana, Bern

Marktgasse 61, Telephon 21591, Filiale in Spiez

Für die bevorstehenden Festtage:

Geflügel, Wildbrett, Fische, Delikatessen, Konserven, Kolonialwaren, Fette, Oele, feine Weine, Liköre, Spirituosen, Birds Eye-Artikel

Prächtige Geschenkkörbe in allen Preislagen

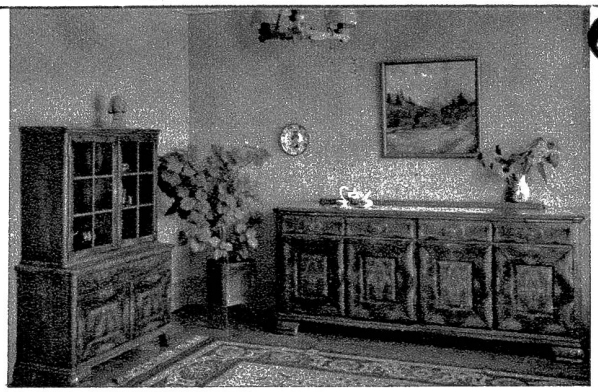

Aus den Möbelwerkstätten **Wyttenbach • Münsingen**

Wer *Blumen*

wählt, schenkt Freude und Trost. Das gediegene Blumengeschäft für Binderei, Topfpflanzen, Schnittblumen und Dekorationen

FLEUROP

E. Bracher, Bern

ECKE MOSERSTRASSE - SCHLÄFLISTRASSE · TELEPHON 32368
THUNSTRASSE 16 · TELEPHON 24526

J. Hirter & Co. Bern

KOHLEN
HOLZ
TORF

Telephon 20123