Bilderschau der Berner Woche

Objekttyp: **Group**

Zeitschrift: **Die Berner Woche in Wort und Bild : ein Blatt für heimatliche Art und Kunst**

Band (Jahr): **23 (1933)**

Heft 27

PDF erstellt am: **16.04.2024**

Nutzungsbedingungen

Die ETH-Bibliothek ist Anbieterin der digitalisierten Zeitschriften. Sie besitzt keine Urheberrechte an den Inhalten der Zeitschriften. Die Rechte liegen in der Regel bei den Herausgebern.
Die auf der Plattform e-periodica veröffentlichten Dokumente stehen für nicht-kommerzielle Zwecke in Lehre und Forschung sowie für die private Nutzung frei zur Verfügung. Einzelne Dateien oder Ausdrucke aus diesem Angebot können zusammen mit diesen Nutzungsbedingungen und den korrekten Herkunftsbezeichnungen weitergegeben werden.
Das Veröffentlichen von Bildern in Print- und Online-Publikationen ist nur mit vorheriger Genehmigung der Rechteinhaber erlaubt. Die systematische Speicherung von Teilen des elektronischen Angebots auf anderen Servern bedarf ebenfalls des schriftlichen Einverständnisses der Rechteinhaber.

Haftungsausschluss

Alle Angaben erfolgen ohne Gewähr für Vollständigkeit oder Richtigkeit. Es wird keine Haftung übernommen für Schäden durch die Verwendung von Informationen aus diesem Online-Angebot oder durch das Fehlen von Informationen. Dies gilt auch für Inhalte Dritter, die über dieses Angebot zugänglich sind.

Ein Dienst der *ETH-Bibliothek*
ETH Zürich, Rämistrasse 101, 8092 Zürich, Schweiz, www.library.ethz.ch

http://www.e-periodica.ch

Bilderschau der Berner Woche

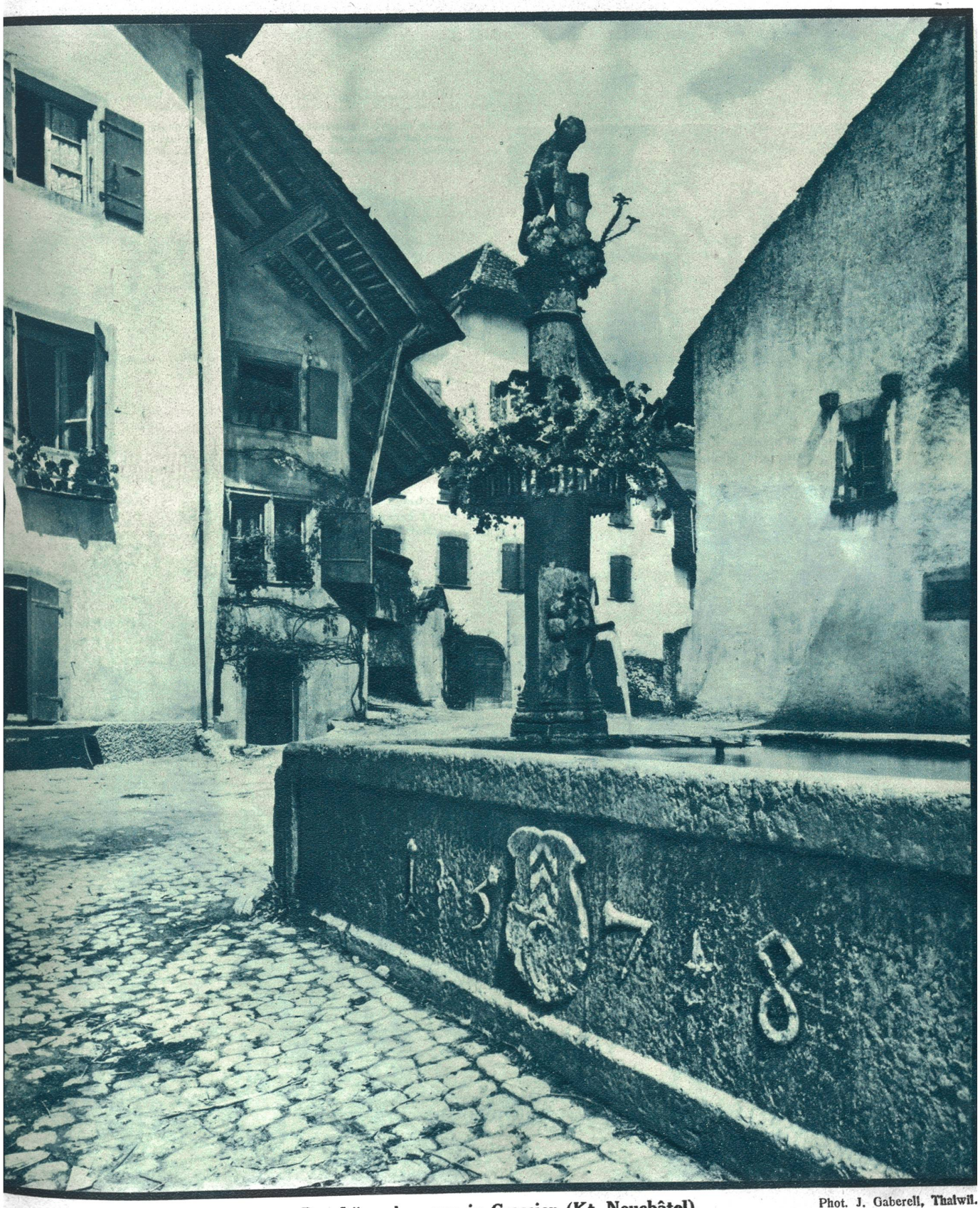

Der Löwenbrunnen in Cressier (Kt. Neuchâtel). Phot. J. Gaberell, Thalwil.

JUNGFRAU-STAFETTE 1933

Die Ablösung auf dem Milchbuck in Zürich. Der Radfahrer beim Uebergeben der Stafette an den Läufer.

Links oben: **Stafettenübergabe auf dem Flugplatz Dübendorf.** Der Läufer übergibt dem Piloten die Stafette zum Weiterflug. — Die Flugzeugbesatzung gehört der Equipe »Express de Neuchâtel« an. Im Pilotensitz vorn Flieger Thiébaud.

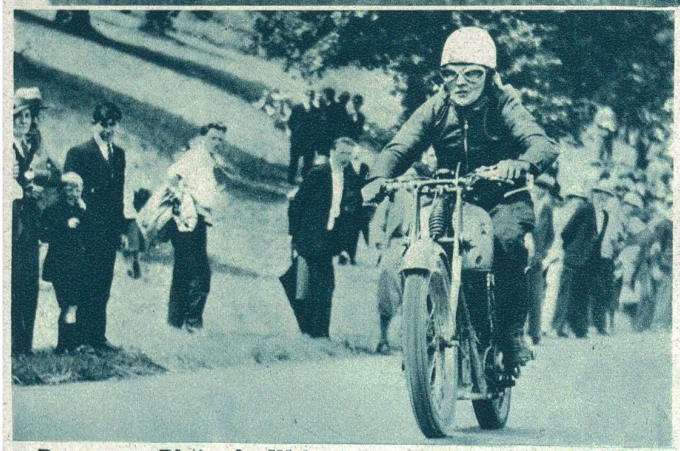

Bergrennen Rheineck—Walzenhausen 1933. Unser Bild zeigt den Sieger der Motorräder, **Zuber,** in voller Fahrt.

Der große Schweizersieg am internationalen Schützenmatch in Granada (Spanien).

Matcheur Zimmermann (Luzern) errang die Weltmeisterschaft im Stehendschießen.

Fernand Demierre,
der junge Genfer Matcheur, erfocht die Weltmeisterschaft in Granada, punktgleich mit Zimmermann, aber mit den besseren Tiefschüssen.

Links: **Der 7. Internationale Kongreß des Welttheaterbundes tagte kürzlich in mehrtägiger Session in Zürich.** Theaterdirektoren aus allen Ländern nahmen daran teil, um mit eigenen Referaten zu den brennenden Fachfragen Stellung zu nehmen. Unser Bild zeigt die Vorsitzenden des Kongresses während einer Sessionssitzung in der Aula der eidg. Technischen Hochschule in Zürich.

Rechts: **Prof. Dr. Escher-Blaß,** a. o. Professor der Rechte an der Universität Zürich, feierte kürzlich seinen 60. Geburtstag.

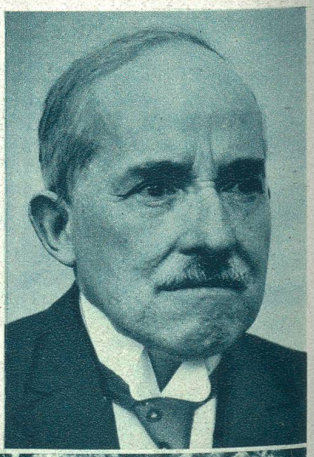

Links: **Ein segensreiches Jubiläum.** Die Erziehungsanstalt für schwer erziehbare Kinder auf der Burg Regensberg an der Lägern feierte kürzlich ihr 50jähriges Bestehen.

Rechts: **Vom eidg. Jodlerfest in Interlaken.** Urner Alphornbläser und Fahnenschwinger.

Photopress, Zürich.

Polizei besetzt den Wiener Justizpalast zum Schutz gegen Bomben-Attentate.
Infolge der jüngsten Ereignisse in Wien hat sich die österreichische Bundesregierung veranlaßt gesehen, mit den schärfsten Maßnahmen gegen die Terrorakte vorzugehen. Die Polizei, in voller Ausrüstung mit Maschinengewehr und Stahlhelm, besetzte den Justizpalast, um im Bedarfsfall sofort eingreifen zu können.
Photo Wide World, Berlin.

Der berühmte deutsche Regisseur, Professor Max Reinhardt, der in Oxford den »Sommernachtstraum« inszenierte, wurde von der Oxforder Universität zum Ehrendoktor ernannt. Prof. Max Reinhardt (links) als Ehrendoktor mit Prof. Fisher vom New College nach der Ueberreichung der Ehrendoktorschaft.
Photo Wide World, Berlin.

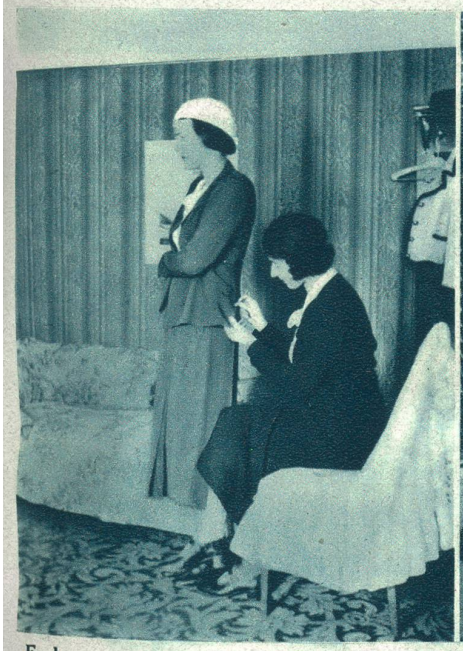

Erzherzogin Franziska, die Gattin des Erzherzogs Max, des Bruders des verstorbenen Kaiser Karls, hat im Hotel »Zu den vier Jahreszeiten« in München ein Aufnahmebureau eines Modesalons eröffnet. Die Firma wird unter dem Namen einer Gräfin Franziska Wernberg aus Wien geführt.
Photo Atlantic.

Deutsch-schwedische Hochzeit: eine Nichte des Ministerpräsidenten Göring heiratet. Die Tochter des bekannten Forschungsreisenden Graf Eric von Rosen auf Rockelstad in Schweden, Gräfin Brigitta von Rosen, hat sich mit dem jungen, badischen Industriellen Albert Nestler vermählt. Das Brautpaar nach der Trauung auf Schloß Rockelstad. Photo Atlantic.

Der frühere griechische Ministerpräsident Venizelos wohnt dem Begräbnis des Opfers des gegen ihn verübten Attentats bei.
Unser Bild zeigt Venizelos beim Verlassen der Kapelle in Athen, in der die Beisetzungsfeierlichkeiten für John Markakis stattfanden, der der Leibwache von Venizelos angehörte und bei dem kürzlich gegen Venizelos verübten Attentat so schwer verletzt wurde, daß er an den Folgen starb.
Wide World, Berlin.

Bayerischer Kultusminister spricht zu 4000 Kindern.
Im Rahmen eines riesigen Jugendfestes im Dante-Stadion in München am 25. Juni, zu dem rund 4000 Knaben und Mädchen erschienen, würdigte der bayerische Kultusminister Schemm in einer Ansprache „die kulturhistorische Bedeutung der Sonnwendfeiern."
Photo Associated Press.

Im Kreis:
Der berühmte Engadiner Maler Giovanni Giacometti ist kürzlich in Glion ob Montreux plötzlich gestorben.
Er wurde am 6. März 1868 zu Stampa im Bergell geboren.
Photo A. Krenn, Zürich.

Bilder aus dem Berner Oberland

Wir bringen hier eine Serie neuer Aufnahmen interessanter Szenerien des herrlichen Berner Oberlandes.
Die Bilder stammen vom Photo-Dienst des bekannten Reise-Schriftstellers Walter Schweizer, Bern.

Schloß Spiez am Thunersee mit Sigriswiler Rothorn. Photo E. Gyger, Adelboden.

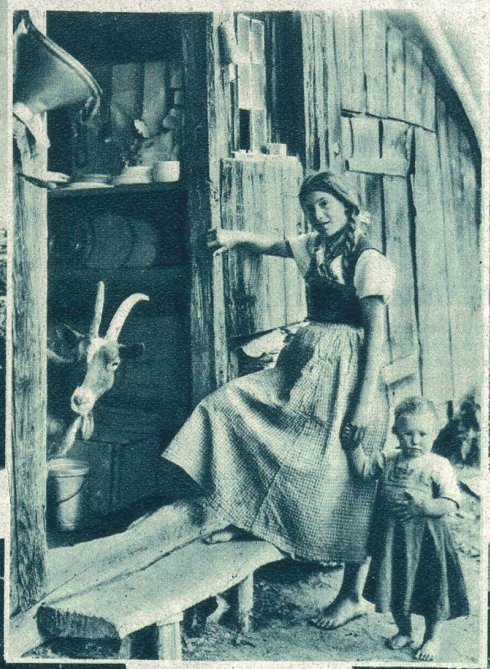

Idyll aus dem Kandertal.
Photo W. Schweizer, Bern.

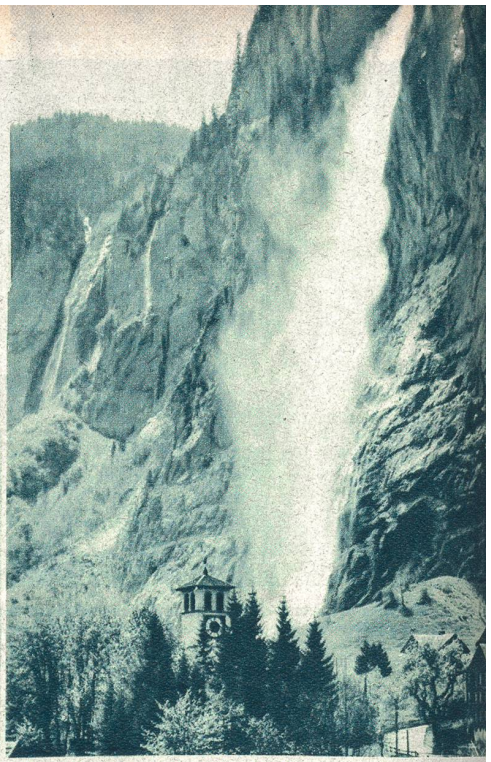

Der Staubbach bei Lauterbrunnen, Jungfraugebiet. Photo A. Klopfenstein, Adelboden.

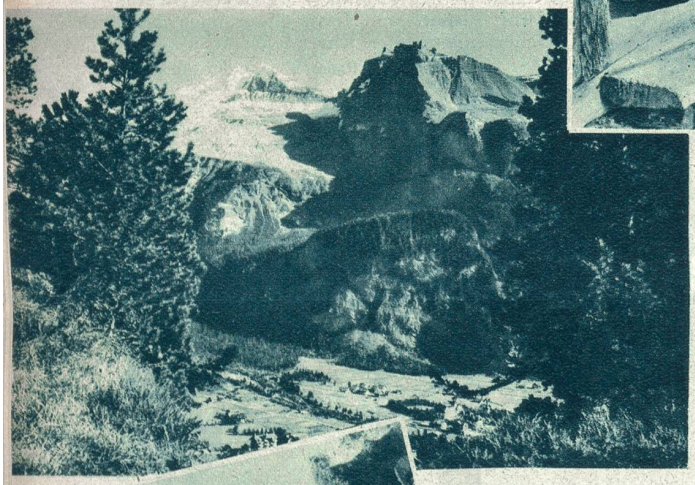

Links:
Kandersteg.
Photo Oskar Hari, Kandersteg.

Rechts:
Der Oeschinensee bei Kandersteg.
Photo Oskar Hari, Kandersteg.

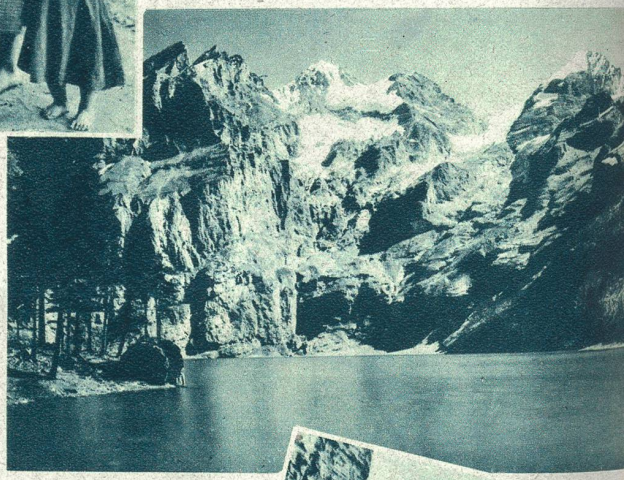

Der Blausee. Im Hintergrund das Doldenhorn. Photo E. Gyger, Adelboden.

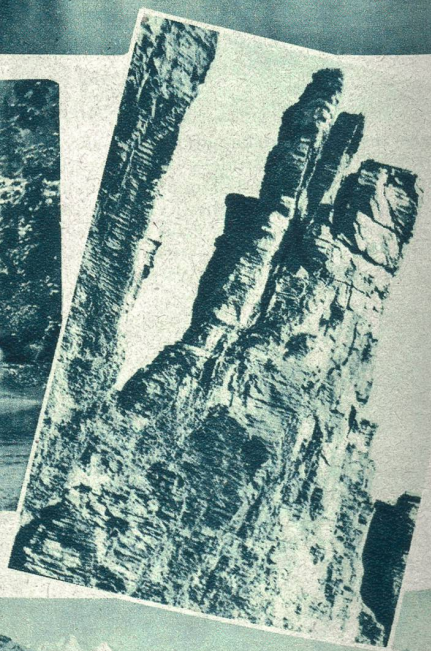

Oben links: **Kletterei im Wildstrubelgebiet.**
Photo Oskar Hari, Kandersteg.

Oben rechts: **Turm am Tschingellochlighorn bei Adelboden.**
Photo A. Klopfenstein, Adelboden.

Links: **Sigriswil am Thunersee mit dem Stockhorn.**
Photo E. Gyger, Adelboden.

Rechts: **Frutigen, Doldenhorn, Balmhorn, Altels.**
Photo A. Klopfenstein, Adelboden.