Zeitschrift: Die Berner Woche in Wort und Bild : ein Blatt für heimatliche Art und Kunst

Band: 24 (1934)

Heft: 22

Rubrik: Bilderschau der Berner Woche

Nutzungsbedingungen

Die ETH-Bibliothek ist die Anbieterin der digitalisierten Zeitschriften auf E-Periodica. Sie besitzt keine Urheberrechte an den Zeitschriften und ist nicht verantwortlich für deren Inhalte. Die Rechte liegen in der Regel bei den Herausgebern beziehungsweise den externen Rechteinhabern. Das Veröffentlichen von Bildern in Print- und Online-Publikationen sowie auf Social Media-Kanälen oder Webseiten ist nur mit vorheriger Genehmigung der Rechteinhaber erlaubt. Mehr erfahren

Conditions d'utilisation

L'ETH Library est le fournisseur des revues numérisées. Elle ne détient aucun droit d'auteur sur les revues et n'est pas responsable de leur contenu. En règle générale, les droits sont détenus par les éditeurs ou les détenteurs de droits externes. La reproduction d'images dans des publications imprimées ou en ligne ainsi que sur des canaux de médias sociaux ou des sites web n'est autorisée qu'avec l'accord préalable des détenteurs des droits. En savoir plus

Terms of use

The ETH Library is the provider of the digitised journals. It does not own any copyrights to the journals and is not responsible for their content. The rights usually lie with the publishers or the external rights holders. Publishing images in print and online publications, as well as on social media channels or websites, is only permitted with the prior consent of the rights holders. Find out more

Download PDF: 14.12.2025

ETH-Bibliothek Zürich, E-Periodica, https://www.e-periodica.ch

Bilderschau der Berner Woche

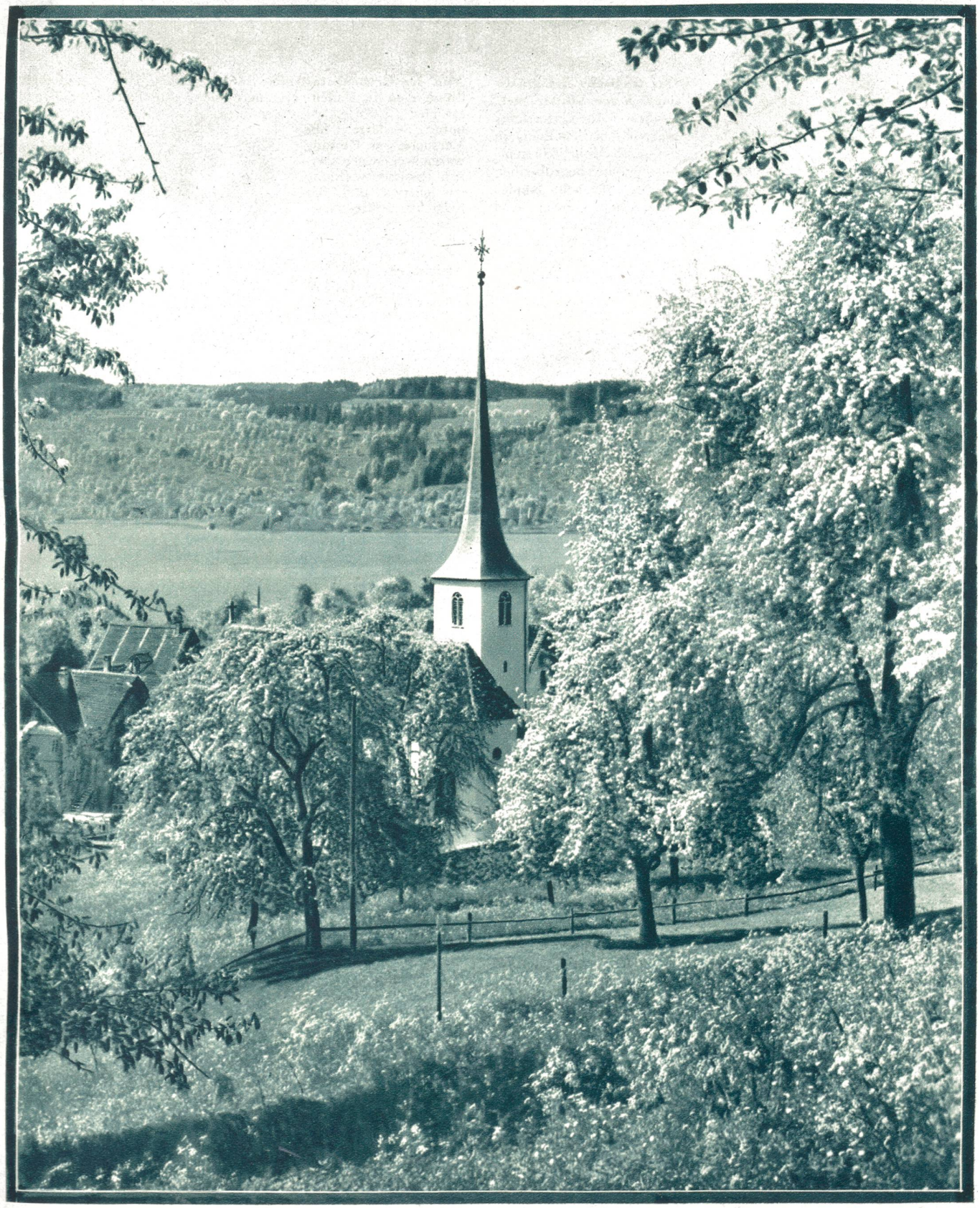

Das malerische Kirchlein von Greppen
am Küßnachter Arm des Vierwaldstättersees, umgeben von voller Blütenpracht.

Phot. M. Bütler, Burg/Luzern.

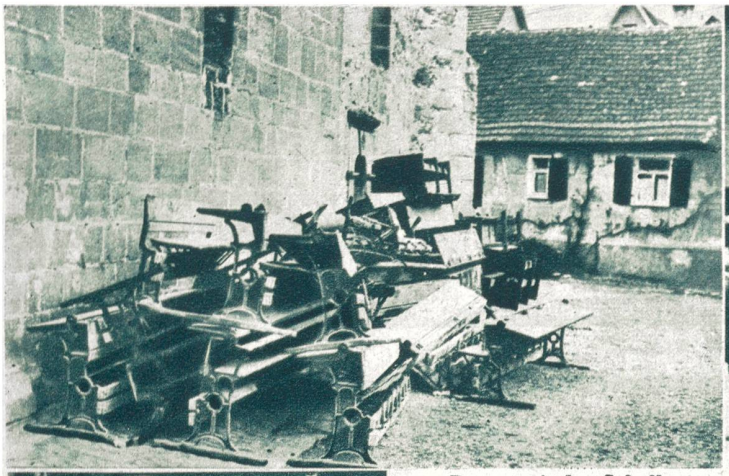

Das tragische Schulhausunglück von Wintersbach. Während des Unterrichts stürzte das Schulhaus in Wintersbach in Württemberg ein und begrub einen Lehrer und acht Kinder unter sich. Unser Bild zeigt die traurigen Ueberbleibsel der Schulbänke und Requisiten der eingestürzten Schule.
Photo Associated Press.

Von der Grubenkatastrophe in Buggingen. Im Kalisalzbergwerk Buggingen in Baden ereignete sich eine furchtbare Brandkatastrophe, die 86 Todesopfer forderte. Die Versuche zur Rettung waren wegen der starken Rauchentwicklung aussichtslos und der Schacht mußte zugemauert werden, so daß die Arbeiter den Erstickungstod fanden. — Angehörige und Bewohner des Ortes vor dem Unglücksschacht.
Photo Associated Press.

Erzherzog Otto, der ungarische Thronanwärter, in der Schweiz.
Da Erzherzog Eugen, der seit 15 Jahren in Basel lebt, demnächst die Schweiz verlassen wird, stattete ihm der ungarische Thronprätendent, Erzherzog Otto, der 22jährige Sohn des verstorbenen Exkaisers Karl I., einen Abschiedsbesuch ab.
Prephot, Basel.

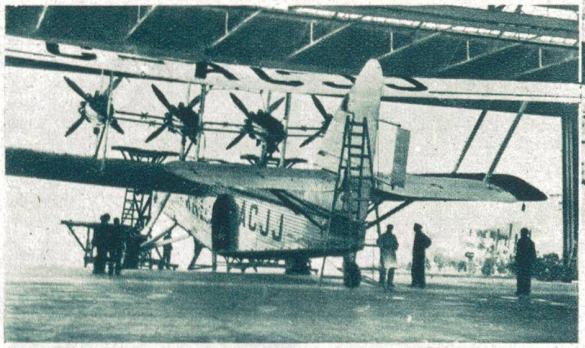

Das größte Flugzeug der Welt, »Scytha«, während den Vorbereitungen für den ersten Dienstflug.
Photo Wide World, London.

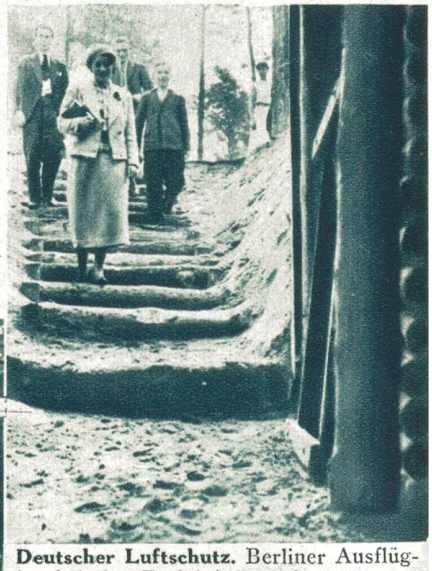

Deutscher Luftschutz. Berliner Ausflügler bei der Besichtigung eines mustergültig angelegten Gas- und Bombenschutzstollens in Pichelsberg.
Photo R. Sennecke, Berlin.

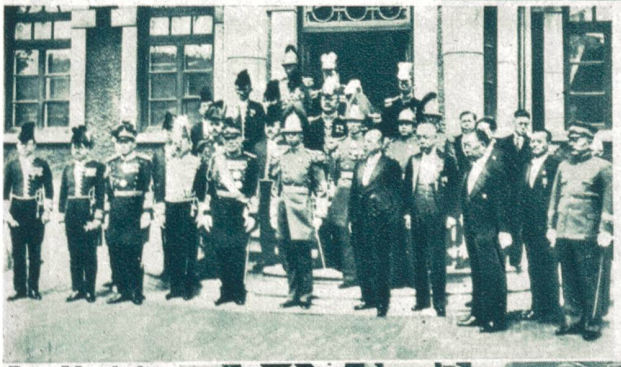

Der Mandschu-Kaiser mit seinem Stab.
Die neueste Aufnahme des Kaisers des Mandschukuo mit dem japanischen Generalbevollmächtigten Taka Hishikari (links neben dem Kaiser).
Photo Scherl, Berlin.

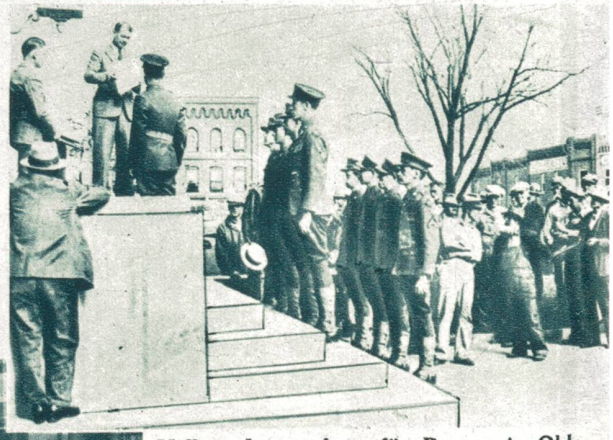

Vollstreckungsschutz für Bauern in Oklahoma. Der Gouverneur des amerikanischen Staates Oklahoma hat die Versteigerung der Farmen, deren Besitzer durch Not in Steuerschuld geraten sind, durch Verfügung verboten. Soldaten der Nationalgarde lösen eine Landauktion auf, während der Schatzamtmann die Verordnung verliest.
Photo Keystone View Co.

Links: **Von der Grundsteinlegung zum Neubau der Deutschen Reichsbank.**
Unser Bild zeigt den Reichskanzler auf der Ehrentribüne. Ebenso sieht man General Goering (X).
Photo Scherl, Berlin.

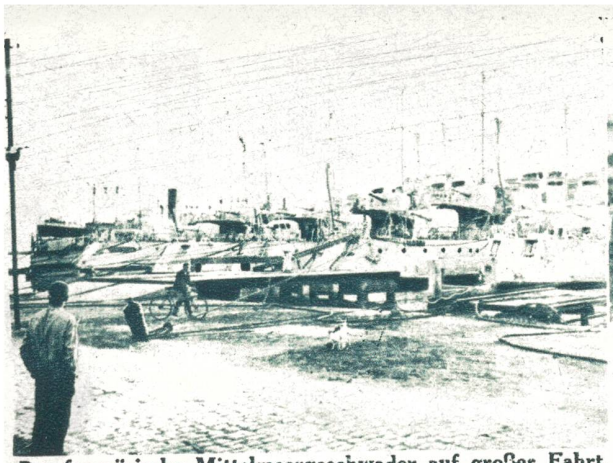

Das französische Mittelmeergeschwader auf großer Fahrt. Torpedoboote im Hafen von Tunis.

Photo Sennecke, Berlin.

Fürst Starhemberg, der Bundesführer der österreichischen Heimwehr, wurde vom Bundespräsidenten zum österreichischen Vizekanzler ernannt.

Deutsche Photo-Presse-Zentrale.

Der neue britische Gesandte in Paris, M. George Clerk, nach der Ueberreichung seines Beglaubigungsschreibens an den Präsidenten der französischen Republik, M. Lebrun.

Photo Universal Press.

Vom großen französischen Flugmeeting, welchem 200,000 Personen beiwohnten. U. a. wirkten Marcel Doret und Michael Detroyat, zwei bekannte französische Flugakrobaten, mit. Der Sieger des Meetings, Detroyat, bei einem Akrobatikflug über der Menge.

Photo Keystone View Co.

Rechts:

Ein Monumentalbrunnen im Forum Mussolini. Bei der Farnesina im Forum Mussolini wurde auf dem Viale del Monolite ein monumentaler Brunnen eingeweiht.

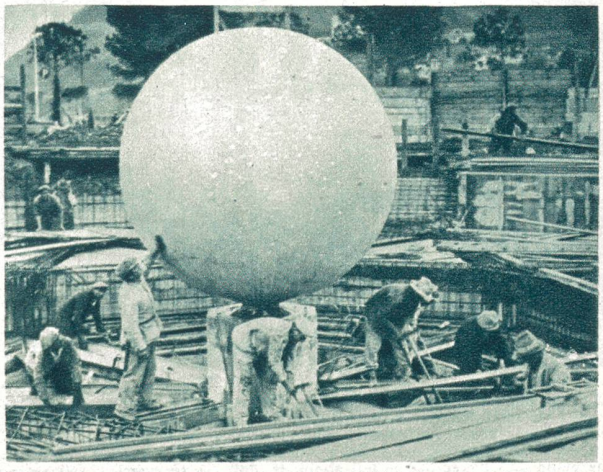

Unser Bild zeigt die große weiße Marmorkugel, die das hauptsächlischste dekorative Element des neuen Werkes bildet, bei den Vorbereitungsarbeiten.

Die freigelegte Engelsburg in Rom, in der Umgebung der St. Peterskirche. Zum großen Umbauprogramm der Stadt Rom gehört auch die Freilegung der Engelsburg, Grabmal des römischen Kaisers Hadrian.

Photo Keystone View Co.

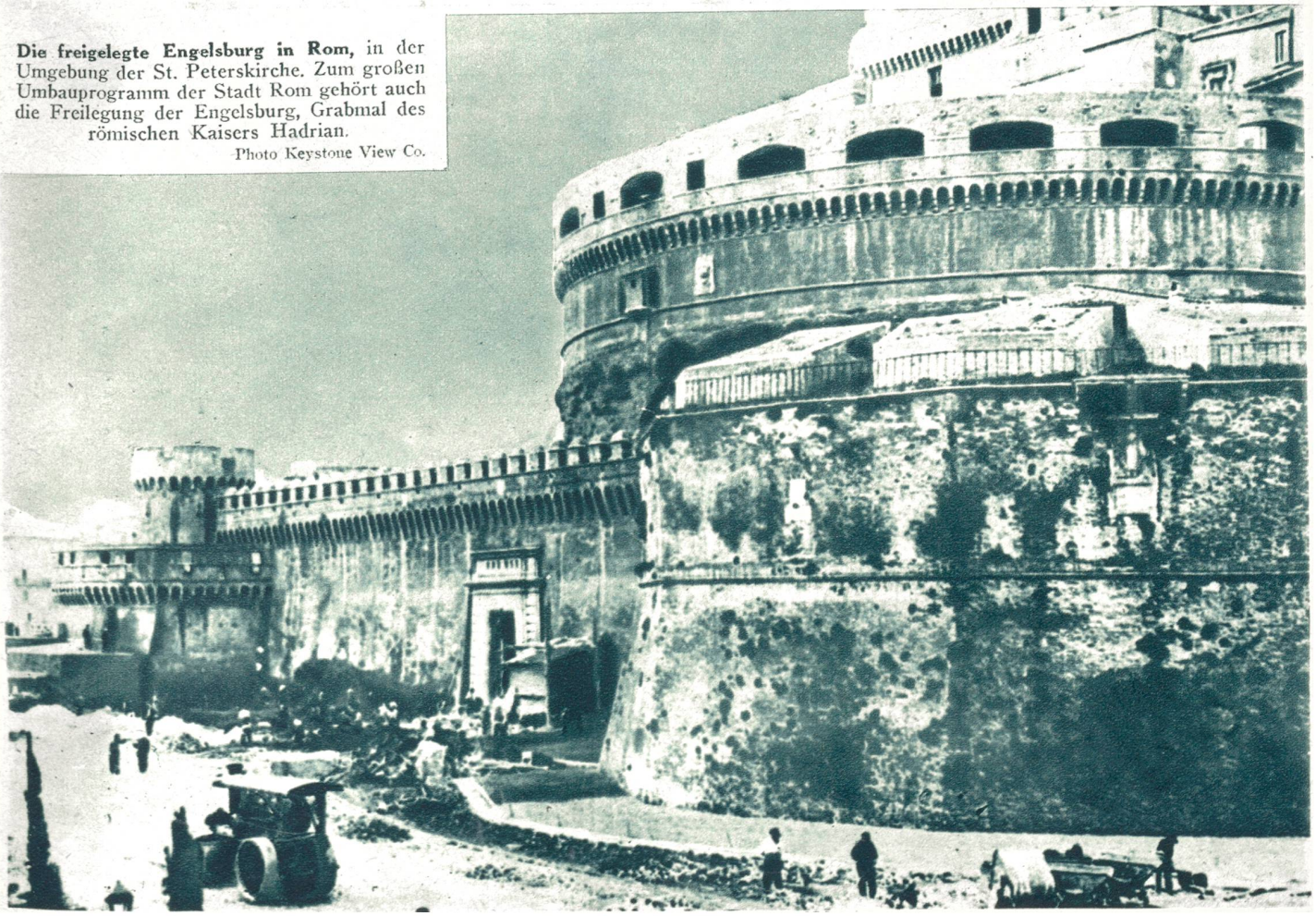

Urform germanischer Volksherrschaft.
Es ist rechtshistorisch einwandfrei erwiesen, daß wir in gewissen Schweizerkantonen altgermanische, demokratische Urformen mit wenig Veränderungen in praktischer öffentlicher Funktion erhalten haben — derweil die »reinen Germanen« jenseits des Rheins dieses alte Erbgut freier Demokratie und politischer Manneswürde schon lange gegen Fürsten- und Führertum wohl allzuleicht eingetauscht haben. — Unser Bild zeigt einen Ausschnitt aus der **Glarner Landsgemeinde** im Moment, da vor Beginn der Verhandlungen der Landammann den Bürgern den Eid abnimmt, daß sie versprechen, Verfassung und Gesetz zu achten und zu schützen. Phot. A. Krenn, Zürich.

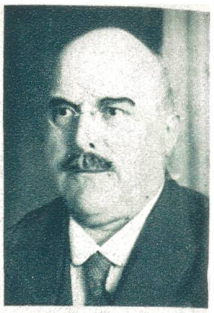

Dr. Müller (Baar) ist zum zugerischen Ständerat, als Nachfolger des Bundesrats Etter im Ständerat, gewählt worden.
Photopress.

Dr. Charlot Strasser
Schriftsteller und Nervenarzt, Verfasser bekannter Novellen, Erzählungen und Reiseschilderungen, beging kürzlich seinen 50. Geburtstag.
Photopress.

Frühling in unseren Bergen. Im Hintergrund der Pilatus.
Phot. Bütler, Luzern.