**Zeitschrift:** Die Berner Woche in Wort und Bild : ein Blatt für heimatliche Art und Kunst

**Band:** 22 (1932)

**Heft:** 39

**Rubrik:** Bilderschau der Berner Woche

**Nutzungsbedingungen**

Die ETH-Bibliothek ist die Anbieterin der digitalisierten Zeitschriften auf E-Periodica. Sie besitzt keine Urheberrechte an den Zeitschriften und ist nicht verantwortlich für deren Inhalte. Die Rechte liegen in der Regel bei den Herausgebern beziehungsweise den externen Rechteinhabern. Das Veröffentlichen von Bildern in Print- und Online-Publikationen sowie auf Social Media-Kanälen oder Webseiten ist nur mit vorheriger Genehmigung der Rechteinhaber erlaubt. Mehr erfahren

**Conditions d'utilisation**

L'ETH Library est le fournisseur des revues numérisées. Elle ne détient aucun droit d'auteur sur les revues et n'est pas responsable de leur contenu. En règle générale, les droits sont détenus par les éditeurs ou les détenteurs de droits externes. La reproduction d'images dans des publications imprimées ou en ligne ainsi que sur des canaux de médias sociaux ou des sites web n'est autorisée qu'avec l'accord préalable des détenteurs des droits. En savoir plus

**Terms of use**

The ETH Library is the provider of the digitised journals. It does not own any copyrights to the journals and is not responsible for their content. The rights usually lie with the publishers or the external rights holders. Publishing images in print and online publications, as well as on social media channels or websites, is only permitted with the prior consent of the rights holders. Find out more

**Download PDF:** 03.12.2025

**ETH-Bibliothek Zürich, E-Periodica, https://www.e-periodica.ch**

# Bilderschau der Berner Woche

**Zürcher Trachten-Landsgemeinde und Bauerntag in Uster.** Photopress, Zürich

Die stattliche Solo-Jodlerin des Jodler-Doppel-Quartetts »Am Bachtel« im Festzug.

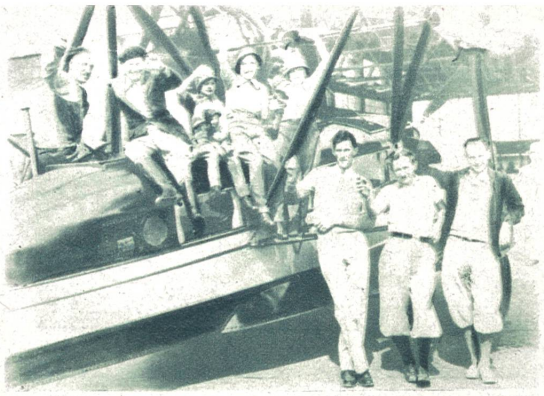

**Der Weekend-Ausflug über den Ozean.**
Der amerikanische Flieger Hudkingson fliegt mit seiner ganzen Familie über den Ozean. Associated Press Photo.

Rechts:
**Das neue Reichstag-Präsidium.**
Von links nach rechts: der 2. Reichstags-Vizepräsident **Gräf**, Thüringen, der erste Reichstags-Vizepräsident **Esser** (Zentr.), der Reichstags-Präsident Hptm. a. D. **Göring**, ein nationalsozialistischer Führer, der 3. Reichstags-Vizepräsident **Rauch**.
Photo Photothek, Berlin.

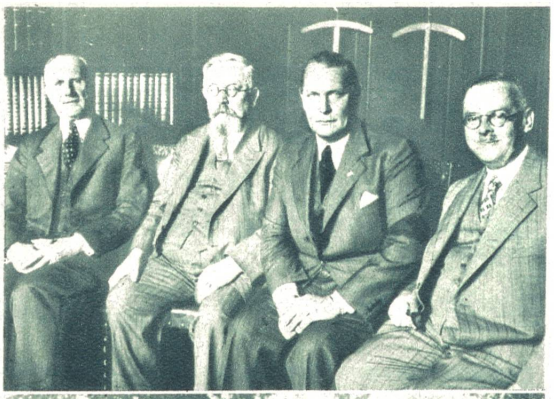

**Mussolini als Manöverteilnehmer.** Während den großen italienischen Manövern in den Apeninnen kreuzte Mussolinis Auto eine Straße, auf der ein Infanterie-Regiment in glühender Hitze marschierte. Mussolini stieg kurz entschlossen aus dem Auto und marschierte nahezu zwei Stunden inmitten des Fußvolkes. Dem Gefolge Mussolinis, unter welchen sich auch einige ältere Herren befanden, dürfte dieser Marsch weniger angenehm gewesen sein als ihrem 49jährigen, noch sehr rüstigen Duce.
Deutsche Presse-Photo-Zentrale.

**Zu den großen italienischen Heeres-Manövern. König Viktor Emanuel** und **Mussolini** verfolgen den Verlauf der Manöver in der Ebene von Gubbio. Photo Keystone View Co.

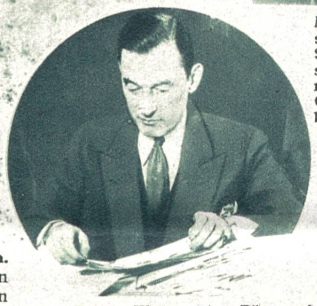

**Jimmy Walker, der Bürgermeister von New York**, ist in dem gegen ihn von seinen politischen Gegnern angestrengten Disziplinarverfahren zusammengebrochen und hat als Bürgermeister von New York demissioniert, was von seinen Gegnern als Eingeständnis der ihm vorgeworfenen Verfehlungen angesehen wird. Keystone.

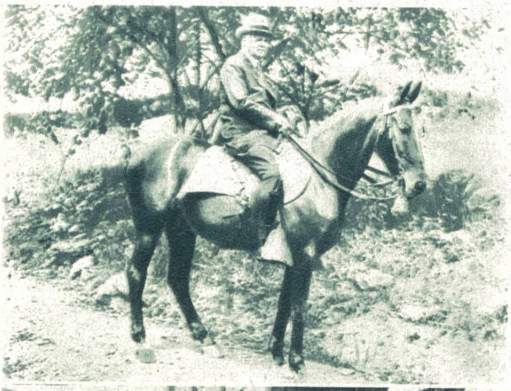

Rechts: **Eröffnung des deutschen Reichstages durch die kommunistische Alterspräsidenten Klara Zetkin.** An der Eröffnungssitzung vom 30. August 1932 hielt die bekannte kommunistische Agitatorin Klara Zetkin, die sich meistens in Moskau aufhält, eine kommunistische Rede, während welcher sich die Nationalsozialisten wider alles Erwarten vollständig ruhig verhielten. Photo Wide World, Berlin.

Links: **Präsident Hoover in den Ferien.** Er macht jeden Tag weite Ritte, um sich auf die Strapazen des bevorstehenden Präsidenten-Wahlkampfes zu trainieren. Photo Keystone.

**Zum 71. Deutschen Katholikentag in Essen.**
**Reichskanzler a. D. Marx** spricht auf der großen Elternversammlung der katholischen Schulorganisation. Links: **Dr. Berning**, Osnabrück, und Domprobst **von Pagen**, Köln. Im Bild rechts: **Blick über die Eröffnungsversammlung in der großen Ausstellungshalle.** Phot. Sennecke

# HAUPTSTRASSEN DER WELTSTÄDTE

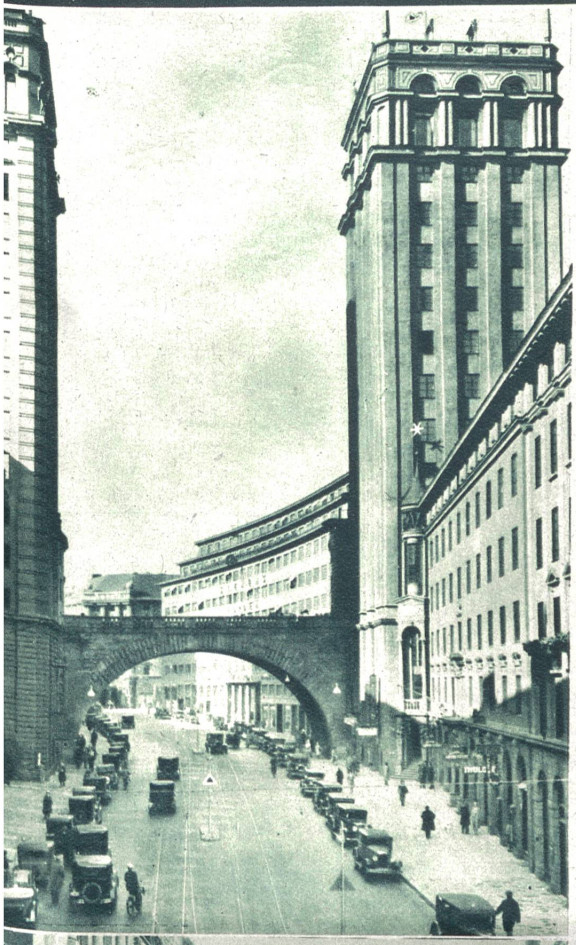

Die Hauptstraßen sind für die großen Städte die Eingangs- und Ausgangspunkte des städtischen Lebens und Verkehrs. Viele Städte sind überhaupt durch ihre Hauptstraße charakterisiert. Um ein Beispiel aus der Nähe zu nehmen: Die Bahnhofstraße in Zürich ist jedem bekannt, der einmal im Zürcher Hauptbahnhof ausgestiegen ist. Manchmal verschiebt sich das ganze Verkehrszentrum in einer Stadt von einem Viertel ins andere und dann entsteht eine neue Hauptstraße und die alte wird manchmal ganz vergessen. Der Wandel der Zeiten kommt auch auf diese Art zur Geltung,

Oben rechts:
**Die wichtigste Bazarstraße in Kairo.**

Rechts:
**Die Via Nazionale ist heute die Hauptstraße von Rom.**

Links:
**Die Kungs-Gatan, die neue Hauptstraße von Stockholm mit Hochhäusern.**

Links:
**Die Hauptgeschäftsstraße von Hawai in Honolulu.**

Rechts:
**Die Hauptverkehrsadern von Los Angeles. Im Vordergrund das Rathaus.**

Links:
**Die Michigan-Avenue, die verkehrsreichste Straße von Chicago.**

Rechts:
**Der »Strand«, die Hauptstraße Londons, welche die City mit dem Westen verbindet.**

Photos Ewing Galloway (Mauritins).

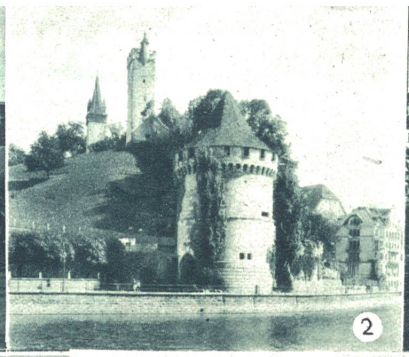

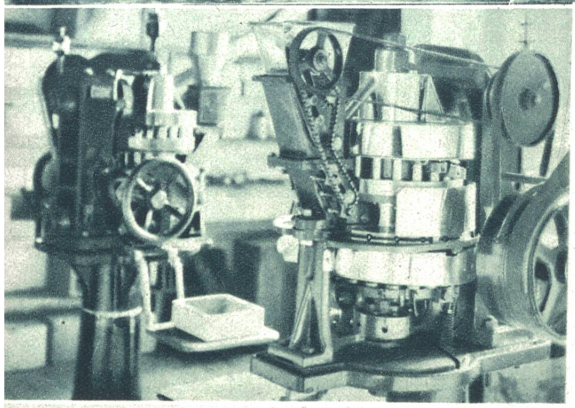

**Zur bevorstehenden Zentenarfeier des Eintritts Luzerns in den Bund der Eidgenossen.**

(1) **Die Spreuer-Brücke in Luzern,** erstellt im 13. Jahrhundert. Das Kapellchen auf dem Mittelioch wurde 1569 errichtet. Im Holzgang befindet sich ein interessanter Totentanz-Zyklus aus dem 15. Jahrhundert. — (2) **Die St. Karli-Bastion und Musegg-Mauer** bilden einen Teil der alten Befestigung von Luzern. — (3) **Die Kapellenbrücke und der Wasserturm.** Diese aus dem Ende des 12. Jahrhunderts stammende Gebäude bilden die ältesten Wahrzeichen der Stadt Luzern. Phot. A. Krenn, Zürich.

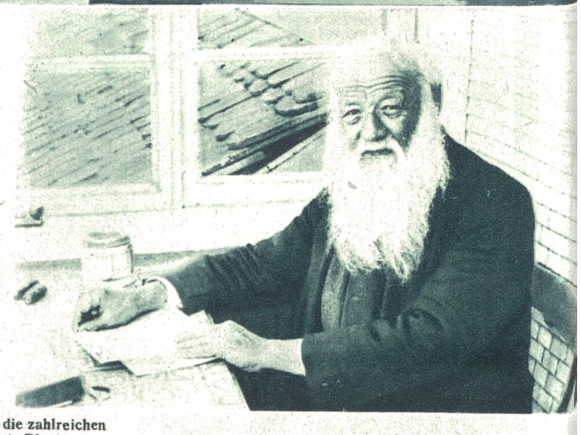

Rechts: **Kräuterpfarrer Künzle feiert den 75. Geburtstag.** Unser Bild zeigt den weit über unsere Landesgrenzen hinaus bekannten Jubilar in voller körperlicher und geistiger Frische an seinem Schreibtisch, an welchem er noch tagtäglich die zahlreichen Zuschriften vieler Heilung Suchender erledigt. Photopress.

Links: **Kräuterpfarrer Künzle ist zur Großfabrikation seiner Naturheilmittel übergegangen.** Maschinen stellen die bekannten Künzle-Pastillen her. Photopress, Zürich.

Links: **Schweizerischer Pressetag in Basel.** 400 Redaktoren und Journalisten der schweizerischen Presse, die am Pressetag in Basel teilnahmen, als Gäste der französischen Regierung auf dem während des Weltkrieges hart umstrittenen Hartmannsweilerkopf in den Vogesen. Prephot.

Rechts: **Schweizerisches Pferderennen in Bern.** Campagne reiten im Preis vom Kursaal. Photo Rohr, Bern.

**Der schweizerische Gesandte in Rom, Minister Wagnière,** feierte dieser Tage seinen 70. Geburtstag. Photopress, Zürich.

**Rücktritt des eidg. Bundesarchivars.** Der langjährige, verdiente Bundesarchivar, **Professor Dr. Turler,** hat dem Bundesrat auf Jahresende seinen Rücktritt erklärt. (Original-Zeichnung des Berner Radierers Minger.) Photopress, Zürich.

**Die alte und die neue Mellinger Brücke.** Dieser Tage wurde die fertig montierte neue Eisenbahnbrücke in Mellingen an die Stelle der alten gesetzt. Die Auswechslung nahm nur 24 Stunden in Anspruch. Phot. A. Krenn.

**Aarau wählte einen neuen Stadtammann. Dr. Hermann Lauber,** bisher Erster Staatsanwalt des Kantons Aargau, wurde als Stadtamman von Aarau gewählt. Photopress, Zürich.

**Oberst Henri Comptes** von La Sagne, in Chur, wurde vom Bundesrat zum Kreis-Instruktor der 5. Division gewählt. Photopress, Zürich.

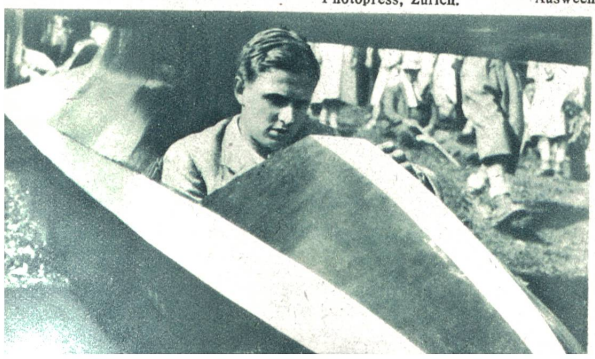

Links: **Segel-Pilot Binder** auf „Spyr II" gewann den Spezial-Preis für den Streckenflug am 2. nationalen Segelflieger-Lager auf Rigi-Kulm. Photopress, Zürich.

Rechts: **Die Zürcher Trachten-Landsgemeinde und der Bauerntag in Uster.** fanden unter gewaltiger Anteilnahme des Bauernstandes aus allen Gauen des Kantons Zürich statt. Unser Bild zeigt die Trachtengruppe „Limmattal". Photopress, Zürich.