Zeitschrift: Die Berner Woche in Wort und Bild : ein Blatt für heimatliche Art und Kunst

Band: 22 (1932)

Heft: 25

Rubrik: Bilderschau der Berner Woche

Nutzungsbedingungen

Die ETH-Bibliothek ist die Anbieterin der digitalisierten Zeitschriften auf E-Periodica. Sie besitzt keine Urheberrechte an den Zeitschriften und ist nicht verantwortlich für deren Inhalte. Die Rechte liegen in der Regel bei den Herausgebern beziehungsweise den externen Rechteinhabern. Das Veröffentlichen von Bildern in Print- und Online-Publikationen sowie auf Social Media-Kanälen oder Webseiten ist nur mit vorheriger Genehmigung der Rechteinhaber erlaubt. Mehr erfahren

Conditions d'utilisation

L'ETH Library est le fournisseur des revues numérisées. Elle ne détient aucun droit d'auteur sur les revues et n'est pas responsable de leur contenu. En règle générale, les droits sont détenus par les éditeurs ou les détenteurs de droits externes. La reproduction d'images dans des publications imprimées ou en ligne ainsi que sur des canaux de médias sociaux ou des sites web n'est autorisée qu'avec l'accord préalable des détenteurs des droits. En savoir plus

Terms of use

The ETH Library is the provider of the digitised journals. It does not own any copyrights to the journals and is not responsible for their content. The rights usually lie with the publishers or the external rights holders. Publishing images in print and online publications, as well as on social media channels or websites, is only permitted with the prior consent of the rights holders. Find out more

Download PDF: 31.07.2025

ETH-Bibliothek Zürich, E-Periodica, https://www.e-periodica.ch

Bilderschau der Berner Woche

Der malerische Eingang zum Friedhof und zur Kirche von Visp im Wallis. Phot. F. Ott-Kretschmer, Zürich

Das modernisierte Rom

Auf Antrieb Mussolinis wird die Stadt Rom immer mehr neuzeitlich ausgebaut. Auf dem rechten Tiber-Ufer ersteht ein ganz neuer Stadtteil, welcher das »Forum Mussolini« bilden wird und hauptsächlich Bildungsanstalten für die Jugend umfaßt. Das Bild rechts zeigt das ganz aus Stein geschaffene Stadion, welches 40 Statuen schmücken und das 30,000 Plätze umfassen wird. Das untere Bild zeigt die faschistische Akademie für die sportliche Erziehung.

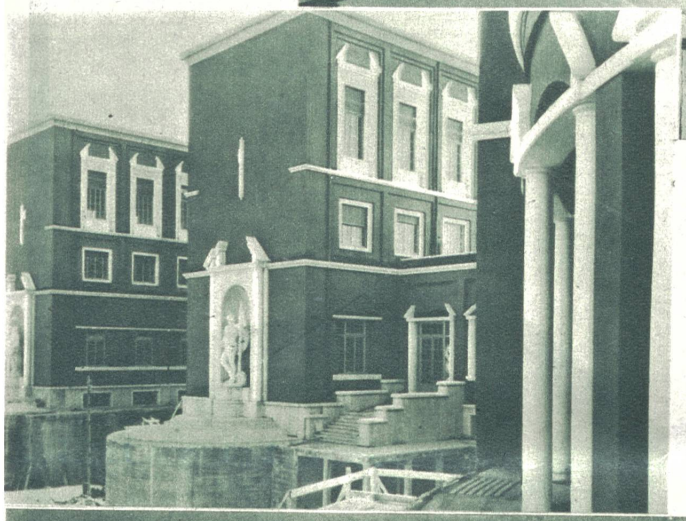

Im Kreis: **Papst Pius XI.**, der am 31. Mai seinen 75. Geburtstag beging, aus welchem Anlaß in Rom große Feierlichkeiten veranstaltet wurden. Photo Keystone View. Co., Berlin.

Blick von der Kuppel der St. Peterskirche auf die umfangreichen Gebäude der vatikanischen Stadt. Der Querflügel im ersten Hof enthielt die teilweise eingestürzte vatikanische Bibliothek, im Hintergrund der Monte Mario. Phot. A. Krenn, Zürich.

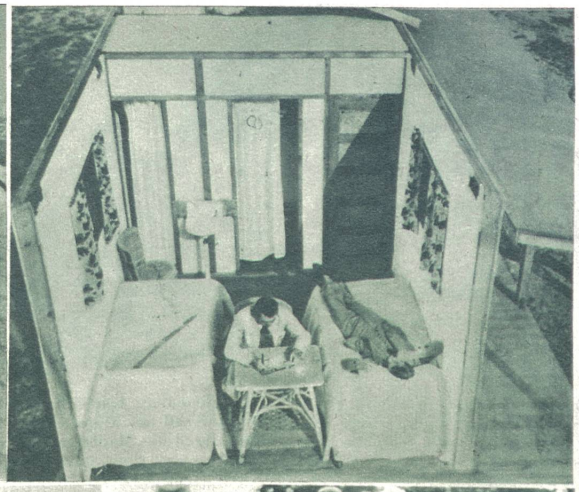

Die Unterkunft der Sportsleute an den Olympischen Wettspielen in San Franzisko.
Oben links: **Olympia-Stadt** (Gesamtansicht). Rechts: **Olympia-Stadt: Wohn- und Schlafräume für zwei Mann.**

Unten:
Kongreß der Transozeanflieger in Rom.
Am 22. Mai wurde in Rom durch den Ministerpräsidenten Mussolini der Kongreß der Transozeanflieger eröffnet. — Unser Bild zeigt vorn in der Mitte den englischen Ozeanflieger Wilkins, links von ihm im Hintergrund den deutschen Ozeanflieger Hauptmann Köhl. Vorn rechts in Uniform der ital. Luftfahrtsminister Balbo.
Photo Deutsche Presse-Photo-Zentrale Berlin.

Mrs. Earhart nach ihrer Ueberfliegung des Atlantischen Ozeans, auf dem Weg zum Luftschiffahrtsklub in Hanworth.

Das Denkmal für den italienischen Oberbefehlshaber im Weltkrieg, Luigi Cadorna, wurde in Pallanza eingeweiht.

Rechts:
Der Privatmann Hindenburg.
Das Bild zeigt die erste Aufnahme Hindenburgs als Privatmann nach seiner Rückkehr aus dem Felde, mit seiner bald darnach verstorbenen Gattin. Das Bild wurde aufgenommen Ende Juni 1919 in Hannover, dem damaligen Wohnsitz Hindenburgs, der bereits auf eine 7jährige erfolgreiche Amtstätigkeit als Reichspräsident zurückblicken kann und der sozusagen das Schicksal Deutschlands in Händen hält in der gegenwärtigen Zeit der Zersplitterung des deutschen Volkes.
Photo Sennecke.

Die Eröffnungssitzung des neugewählten preußischen Landtages, in welchem die Nationalsozialisten die meisten Mandate besitzen. Atlantic-Photo.

Wie es im Plenarsaal des preußischen Landtages nach seiner zweiten Sitzung aussah.
Kommunisten und Nationalsozialisten gerieten in ein Handgemenge, bei welchem mit Tischen und Stühlen, Tintenfässern und Lampenglocken zugeschlagen wurde und mehrere Abgeordnete erhebliche Verletzungen erlitten.
Photo Scherl, Berlin.

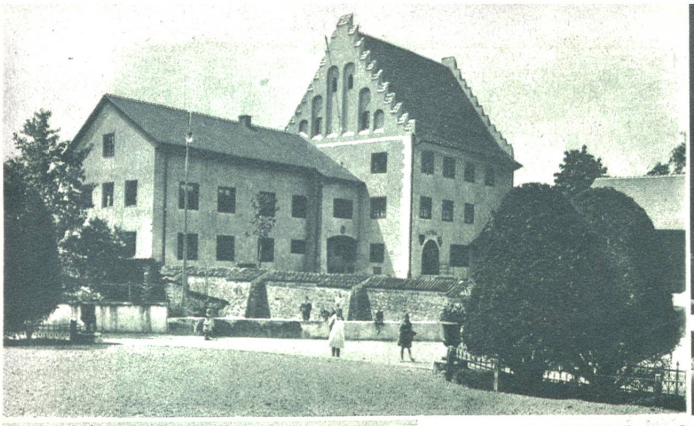

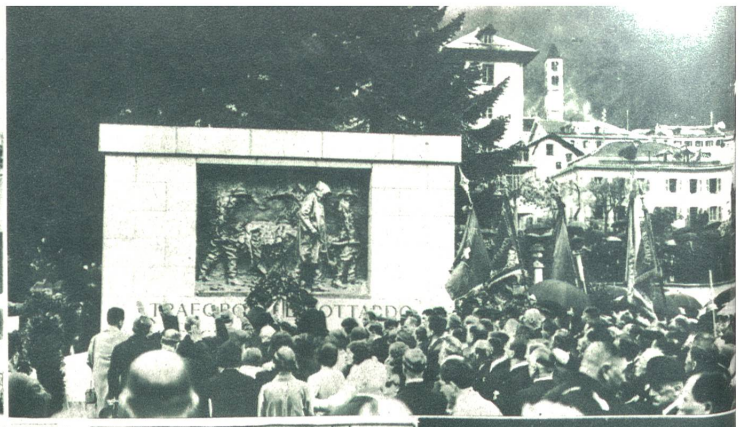

Das ehemalige bischöfliche Schloß in Bischofszell nach der Wiederherstellung durch die Stadtgemeinde im Jahre 1932. Das thurgauische Städtchen Bischofszell gehört zu den ältesten Siedlungen der Ostschweiz, deren Ursprung wahrscheinlich bis in die alemannische Zeit zurückreicht. Seinen Namen hat das Städtchen von dem Konstanzer Bischof Salomo, der hier eine Zufluchtstätte vor den das Land verheerenden Hunnen errichtete, woraus sich später der Name »des Bischofs Zelle« ergab.

Oben rechts:

Zum 50jähr. Gotthardbahn - Jubiläum. Enthüllung des Gotthardbahn-Denkmals in Airolo. Phot. A. Krenn, Zürich.

Links: **Das Denkmal auf dem Friedhof in Trimbach für die am 28. Mai 1857 beim Bau des ersten Hauensteintunnels verunglückten Arbeiter.** Phot. A. Murat, Olten.

Unten links: **Zum neuen Stratosphärenflug.** Prof. Piccard ist eifrig mit den Vorbereitungen zu einem neuen Stratosphärenflug beschäftigt, der möglicherweise von Zürich aus unternommen wird. Unser Bild zeigt Prof. Piccard vor seiner neuen Gondel im Hof der Brüsseler Universität. Associated Press Photo.

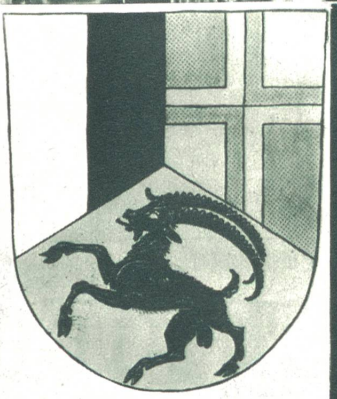

Das neue Bündner Wappen. Der Große Rat des Kantons Graubünden hat ein neues vereinfachtes Kantonswappen gutgeheißen, in welchem die Schildhalter der Wappen der drei alten Bünde weggelassen sind und nur die eigentlichen Wappen dieser Bünde zu einem Gesamtwappen vereinigt erscheinen. Photopress

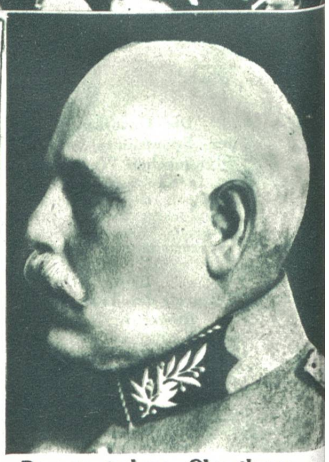

Der verstorbene Oberstkorpskommandant Scheibli, gewesener Kommandant des 2. Armeekorps. Photopress

Unten rechts:

Die letzte Rede Dr. Brünings als Reichskanzler. Das Ministerium des Reichskanzlers Dr. Brüning ist sozusagen vom Reichspräsidenten Hindenburg gestürzt worden, auf Betreiben der ganz rechts gerichteten Kreise Deutschlands. — Unser Bild zeigt Dr. Brüning bei seiner Rede auf dem Bankett der Auslandspresse. Photo Keystone View. Co.

Unten links:

Fahnenübergabe am kantonalen Schützenfest in Chur. Photo W. Zurlinden, Chur.
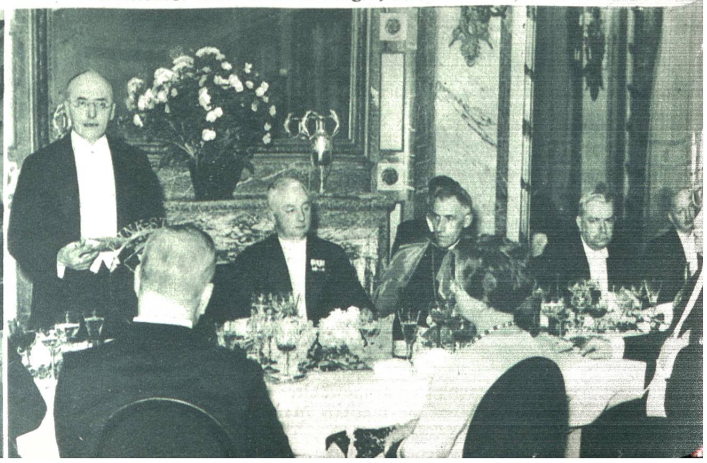
Schweizerische Militär-Querfeldein-Meisterschaft. Sie wurde am 29. Mai in St. Gallen vom Radfahrer Bosshard (Wetzikon) gewonnen. — Auf dem Bild von links nach rechts: Oberst Zollikofer, Kommandant der Radfahrer-Truppen, Oberstdivisionär Wille und der Sieger, Radfahrer Bosshard. Photopress