Zeitschrift: Die Berner Woche in Wort und Bild : ein Blatt für heimatliche Art und Kunst

Band: 20 (1930)

Heft: 44

Rubrik: Bilderschau der Berner Woche

Nutzungsbedingungen

Die ETH-Bibliothek ist die Anbieterin der digitalisierten Zeitschriften auf E-Periodica. Sie besitzt keine Urheberrechte an den Zeitschriften und ist nicht verantwortlich für deren Inhalte. Die Rechte liegen in der Regel bei den Herausgebern beziehungsweise den externen Rechteinhabern. Das Veröffentlichen von Bildern in Print- und Online-Publikationen sowie auf Social Media-Kanälen oder Webseiten ist nur mit vorheriger Genehmigung der Rechteinhaber erlaubt. Mehr erfahren

Conditions d'utilisation

L'ETH Library est le fournisseur des revues numérisées. Elle ne détient aucun droit d'auteur sur les revues et n'est pas responsable de leur contenu. En règle générale, les droits sont détenus par les éditeurs ou les détenteurs de droits externes. La reproduction d'images dans des publications imprimées ou en ligne ainsi que sur des canaux de médias sociaux ou des sites web n'est autorisée qu'avec l'accord préalable des détenteurs des droits. En savoir plus

Terms of use

The ETH Library is the provider of the digitised journals. It does not own any copyrights to the journals and is not responsible for their content. The rights usually lie with the publishers or the external rights holders. Publishing images in print and online publications, as well as on social media channels or websites, is only permitted with the prior consent of the rights holders. Find out more

Download PDF: 13.12.2025

ETH-Bibliothek Zürich, E-Periodica, https://www.e-periodica.ch

Bilderschau der Berner Woche

Astern und Dahlien, der Blumenschmuck des Spätherbstes. Photo F. Ott-Kretschmer, Zürich

Am Genfersee. Phot. A. Kern, Lausanne.

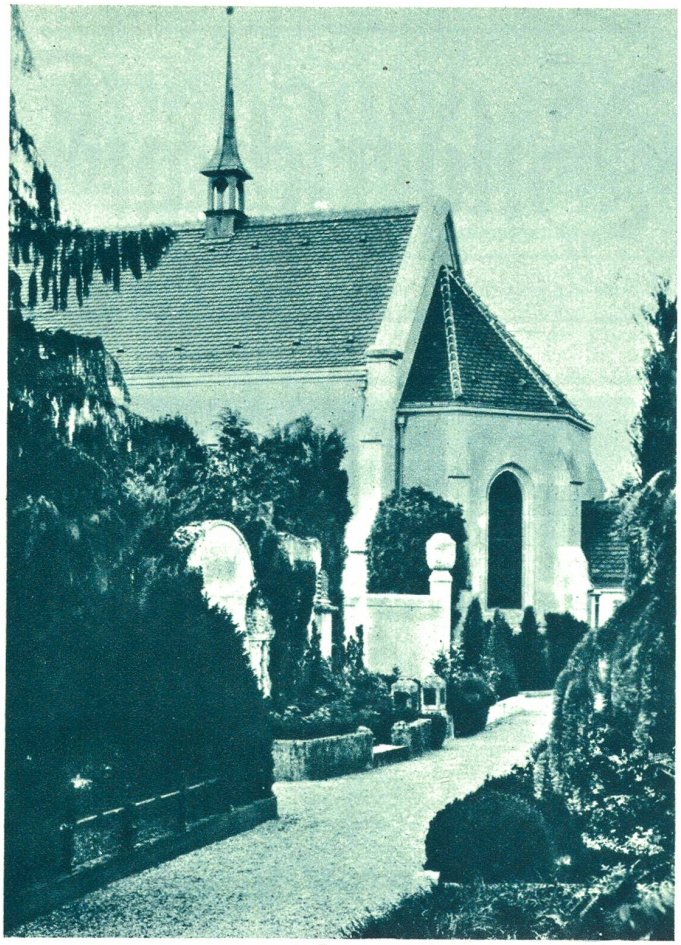

Stadtfriedhof. Photo W. Gallas, Zürich.

Allerseelen-Stimmung

Peters-Insel im Bielersee. Phot. Fr. Knuchel, Biel.

Morcote am Luganersee. Photo Muther, Lugano

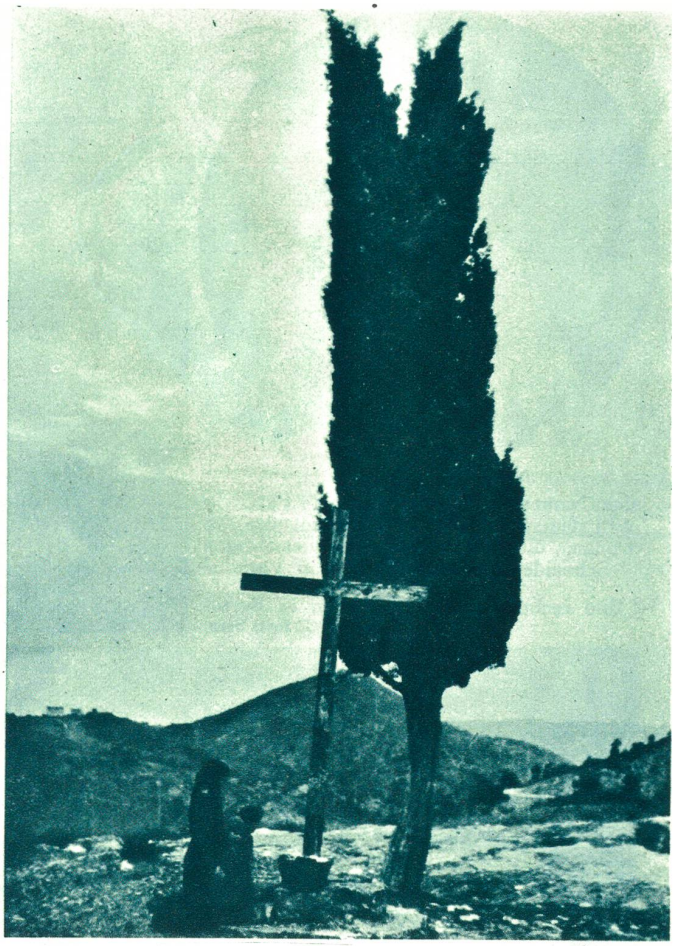

Wegkreuz in der Toscana.

in der Landschaft

Die ehemalige Kartause Ittingen (Thurgau). Phot. Neuweiler, Kreuzlingen.

Fräulein Schmitt,
dem Namen nach eine waschechte Pariserin vom deutschen Rhein, der Spree oder der Donau, die «Siegerin» im diesjährigen Schneiderinnen-Wettbewerb in Paris.

Bild rechts: **Zeppelin-Landung in Bern.**
Phot. C. Jost, Bern.

Riesen-Pappelpilz (Polyphor) an der Pilzausstellung in Paris.
Der Polyphor ist ein Schmarotzerpilz, der sich von den Säften der Pappel nährt. Die Bäume, an denen er sich ansetzt, gehen zugrunde.

Türkischer Friedhof in Konstantinopel. Photo W. Gallas.

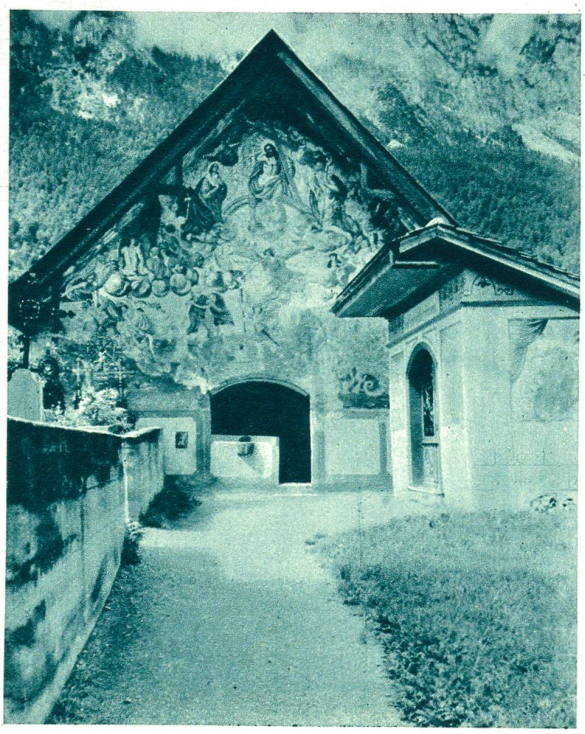

Links:
Beinhaus auf dem Friedhof S. Gion, Ems.
Photo O. Schwirzer

Rechts:
Grabschmuck auf dem Dorffriedhof
(der Kranz auf dem Grabe von Nationalrat Felix Koch, Tamins, wurde kürzlich dort niedergelegt vom Verband schweizerischer Posthalter, dessen Gründer Nat.-Rat Koch war).
Photo Satzborn, Chur.