Zeitschrift: Die Berner Woche in Wort und Bild : ein Blatt für heimatliche Art und Kunst

Band: 20 (1930)

Heft: 5

Rubrik: Bilderschau der Berner Woche

Nutzungsbedingungen

Die ETH-Bibliothek ist die Anbieterin der digitalisierten Zeitschriften auf E-Periodica. Sie besitzt keine Urheberrechte an den Zeitschriften und ist nicht verantwortlich für deren Inhalte. Die Rechte liegen in der Regel bei den Herausgebern beziehungsweise den externen Rechteinhabern. Das Veröffentlichen von Bildern in Print- und Online-Publikationen sowie auf Social Media-Kanälen oder Webseiten ist nur mit vorheriger Genehmigung der Rechteinhaber erlaubt. Mehr erfahren

Conditions d'utilisation

L'ETH Library est le fournisseur des revues numérisées. Elle ne détient aucun droit d'auteur sur les revues et n'est pas responsable de leur contenu. En règle générale, les droits sont détenus par les éditeurs ou les détenteurs de droits externes. La reproduction d'images dans des publications imprimées ou en ligne ainsi que sur des canaux de médias sociaux ou des sites web n'est autorisée qu'avec l'accord préalable des détenteurs des droits. En savoir plus

Terms of use

The ETH Library is the provider of the digitised journals. It does not own any copyrights to the journals and is not responsible for their content. The rights usually lie with the publishers or the external rights holders. Publishing images in print and online publications, as well as on social media channels or websites, is only permitted with the prior consent of the rights holders. Find out more

Download PDF: 12.12.2025

ETH-Bibliothek Zürich, E-Periodica, https://www.e-periodica.ch

Bilderschau der Berner Woche

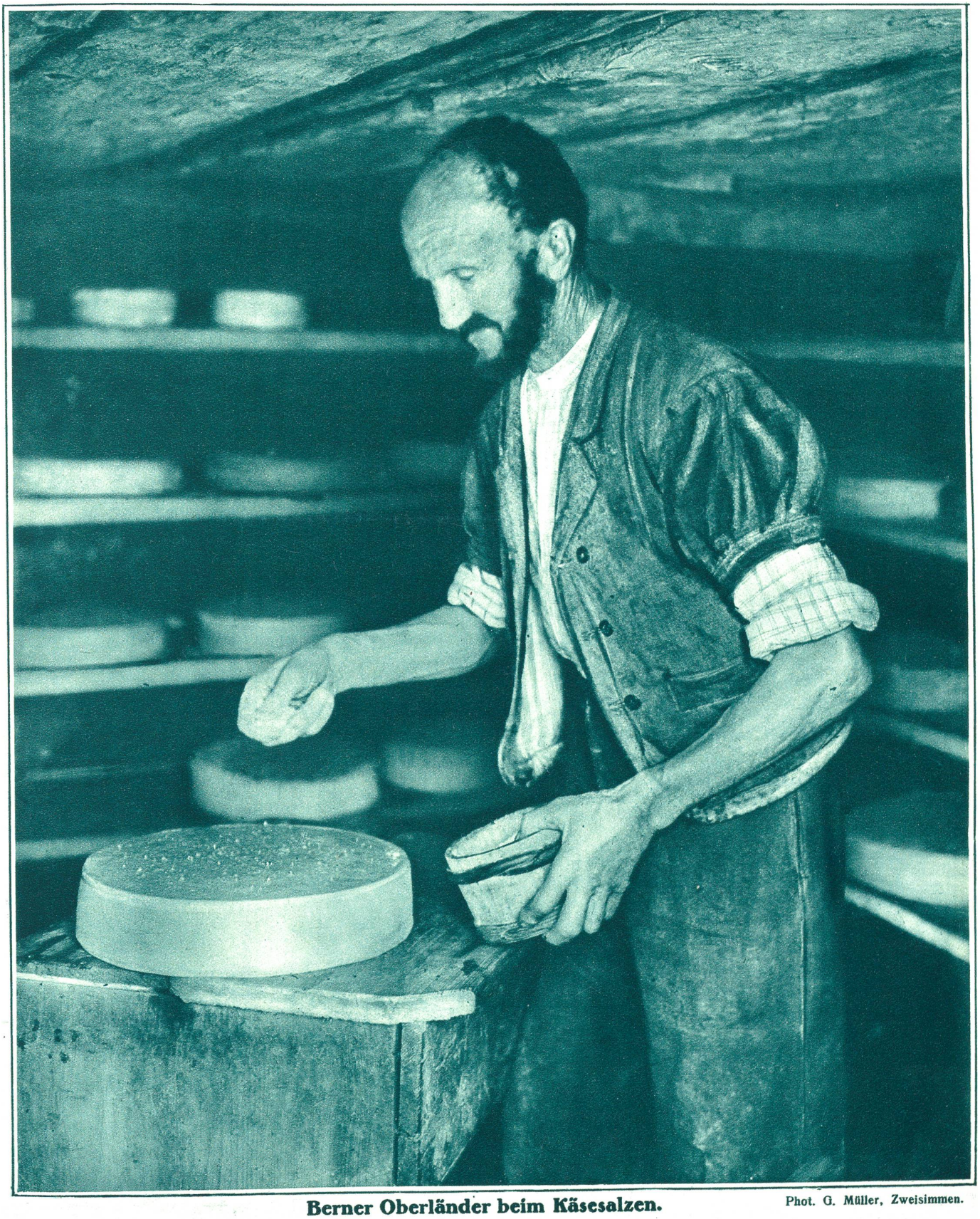

Berner Oberländer beim Käsesalzen. Phot. G. Müller, Zweisimmen.

Ein [illegible], Küfermeister Kreis in Kreuzlingen, starb im Alter von 95½ Jahren. Unser Bild zeigt ihn mit 95 Jahren noch an der täglichen Arbeit als Küfer. Der Küferhammer war sein ständiger Begleiter. Selbst am Sonntag nahm er ihn mit sich. Brisago und ein guter Tropfen gehörten zu seinen bescheidenen Lebensbedürfnissen. Phot. Neuweiler, Kreuzlingen.

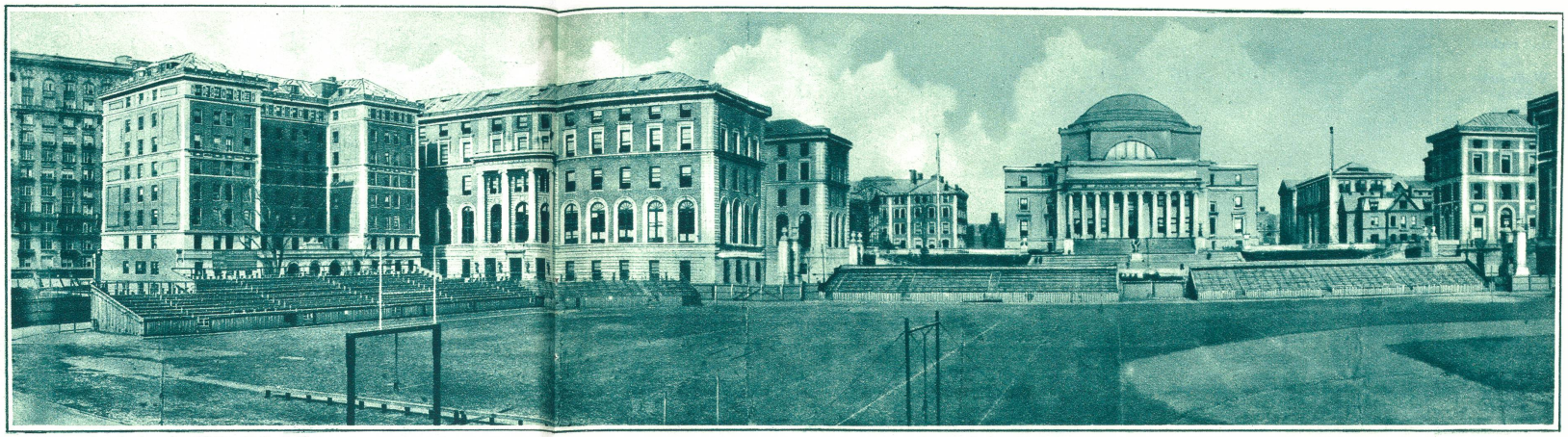

Die Columbus-Universität in New York feiert ihr 175jähriges Bestehen. Im Vordergrund das eigene Stadion.

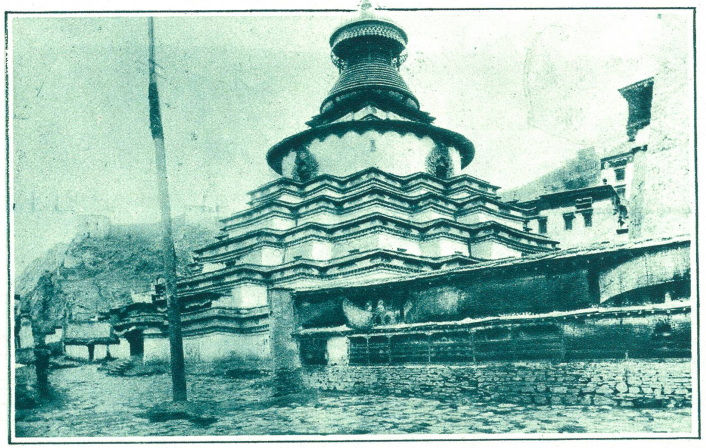

Große Pagode in Gyautse (Tibet), die große Gebetstrommeln hat, um Buddha zu erreichen. Die Gebetstrommeln werden von den Vorübergehenden angedreht.

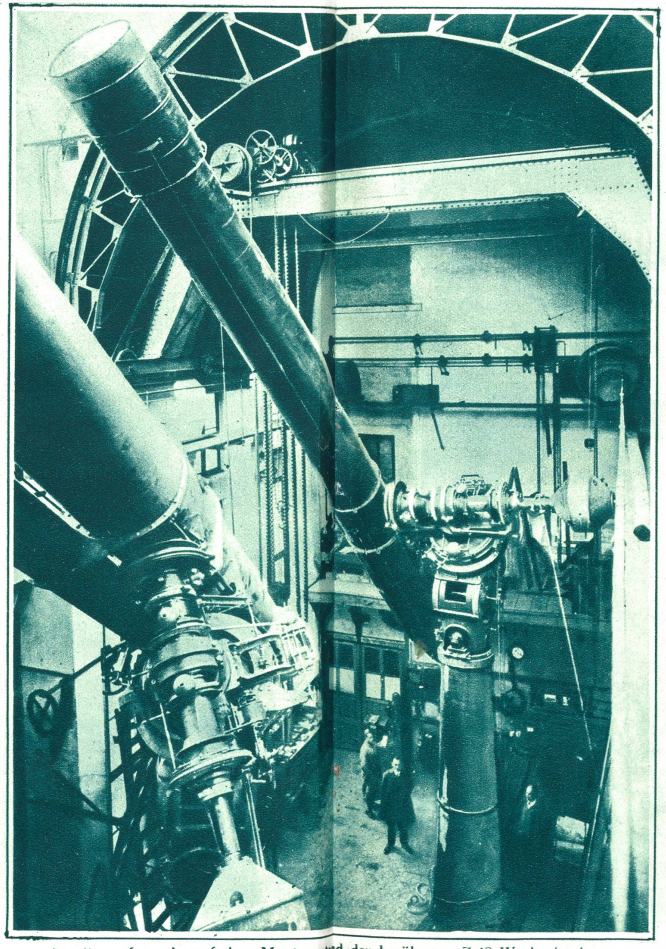

Ein Riesenfernrohr auf dem Montagestand der berühmten Zeiß-Werke in Jena, bestimmt für die Sternwarte in Belgrad.

Chinesischer Tempel in Schanghai, in seinen charakteristischen, uns völlig fremden Formen doch ein Bild architektonischer Schönheit.

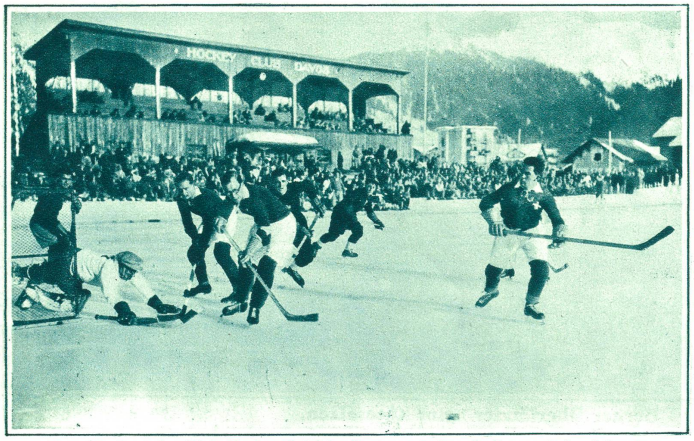

Das Akademische Welt-Hockey-Spiel in Davos zwischen Italien und der Schweiz als Endkämpfer brachte den Italienern den Sieg mit 3 : 2.

Bauernfamilie in Norwegen auf der Fahrt zum Sonntags-Gottesdienst.

Bild rechts:
Die Wallfahrtskirche Maria zum See ob Zermatt (Schwarzsee).
Presseba, Bern.

Im Oval:
Skiläufer auf dem Allmendhügel bei Mürren. Im Hintergrund Eiger und Mönch.
Presseba, Bern.

Bild oben:
Ein Meistersprung.
Presseba, Bern.

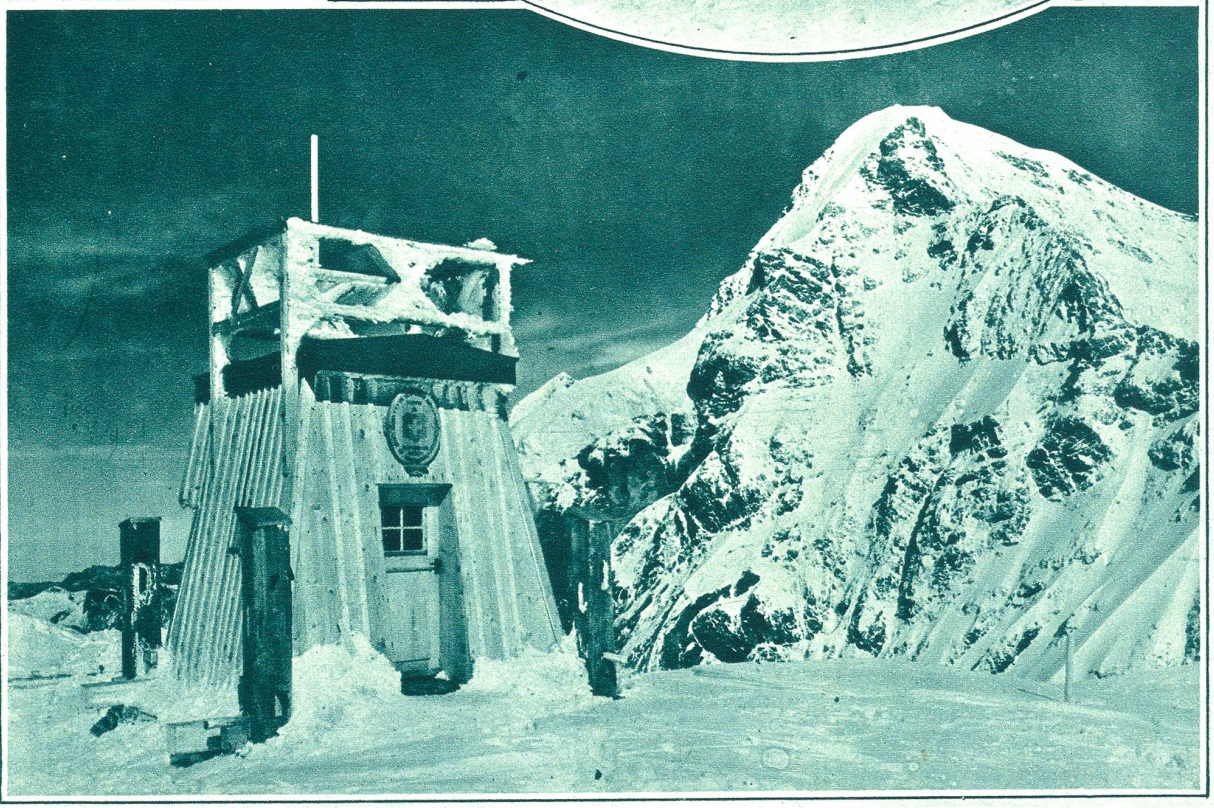

Bild rechts:
Das Observatorium Jungfraujoch mit Mönch.
Phot. Gabi, Wengen.