

# Neubau für die Universität Oslo = Nouvelles constructions pour l'université d'Oslo = New buildings at Oslo university

Autor(en): [s.n.]

Objektyp: Article

Zeitschrift: **Bauen + Wohnen = Construction + habitation = Building + home : internationale Zeitschrift**

Band (Jahr): **18 (1964)**

Heft 8: **Universitäten und technische Hochschulen = Universités et académies polytechniques = Universities and schools of technology**

PDF erstellt am: **21.09.2024**

Persistenter Link: <https://doi.org/10.5169/seals-331980>

## **Nutzungsbedingungen**

Die ETH-Bibliothek ist Anbieterin der digitalisierten Zeitschriften. Sie besitzt keine Urheberrechte an den Inhalten der Zeitschriften. Die Rechte liegen in der Regel bei den Herausgebern.

Die auf der Plattform e-periodica veröffentlichten Dokumente stehen für nicht-kommerzielle Zwecke in Lehre und Forschung sowie für die private Nutzung frei zur Verfügung. Einzelne Dateien oder Ausdrucke aus diesem Angebot können zusammen mit diesen Nutzungsbedingungen und den korrekten Herkunftsbezeichnungen weitergegeben werden.

Das Veröffentlichen von Bildern in Print- und Online-Publikationen ist nur mit vorheriger Genehmigung der Rechteinhaber erlaubt. Die systematische Speicherung von Teilen des elektronischen Angebots auf anderen Servern bedarf ebenfalls des schriftlichen Einverständnisses der Rechteinhaber.

## **Haftungsausschluss**

Alle Angaben erfolgen ohne Gewähr für Vollständigkeit oder Richtigkeit. Es wird keine Haftung übernommen für Schäden durch die Verwendung von Informationen aus diesem Online-Angebot oder durch das Fehlen von Informationen. Dies gilt auch für Inhalte Dritter, die über dieses Angebot zugänglich sind.

Frode Rinnan und Olav Tveten, Oslo

## Neubauten für die Universität Oslo

Nouvelles constructions pour l'université d'Oslo

New buildings at Oslo university

1 Modellfoto der neuen Universitätsinstitute.  
Photo de maquette des nouvelles constructions universitaires.

Model of the new university buildings.

1 Philologische Fakultät und Kunsthochschule / Faculté des lettres et école des beaux-arts / Faculty of letters and school of fine arts

Architekt: Leif Olaf Moen  
2 Sozialwissenschaft / Sciences sociales / Social sciences

Architekt: Leif Olaf Moen  
3 Universitätszentrum, Verwaltung, Rektorat, Mensa, Sporthallen / Centre universitaire, secrétariat, restaurant, salles de sports / University center, administration, rector's office, refectory, athletic facilities

Architekten: Rinnan und Tveten  
4 Mathematik / Mathématiques / Mathematics

Architekt: Leif Olaf Moen  
5 Odontologie / Odontology

Architekt: Ola B. Aasness  
6 Bauplatz für spätere Physikgebäude / Terrain pour bâtiments de physique projetés / Site for planned physics buildings

7 Biologie / Biology  
Architekt: Rinnan und Tveten

2 Umgebung von Oslo 1:100 000.

Entourage d'Oslo.

Environns of Oslo.

1 Nationaltheater / Théâtre national / National Theatre

2 Naturwissenschaften / Sciences / University for sciences

3 Norwegischer Studentenverein / Association des étudiants (projet) / Proposed student union

4 Institut für Sport und Gymnastik / Education physique / College of physic education

5 Studentenheime / Foyer des étudiants / Student residences

6 Verschiedene Forschungsinstitute / Différents instituts de recherche / Various research institutes

7 Geisteswissenschaftliche Fakultät / Section des beaux-arts / The faculty of arts

8 Holmenkollen

9 Oslo-Fjord

3 Lageplan 1:10 000.

Plan de situation.

Site Plan.

Site Plan.

Site Plan.

Site Plan.

Site Plan.

Site Plan.

Site Plan.

Site Plan.

Site Plan.

Site Plan.

Site Plan.

Site Plan.

Site Plan.

Site Plan.

Site Plan.

Site Plan.

Site Plan.

Site Plan.

Site Plan.

Site Plan.

Site Plan.

Site Plan.

Site Plan.

Site Plan.

Site Plan.

Site Plan.

Site Plan.

Site Plan.

Site Plan.

Site Plan.

Site Plan.

Site Plan.

Site Plan.

Site Plan.

Site Plan.

Site Plan.

Site Plan.

Site Plan.

Site Plan.

Site Plan.

Site Plan.

Site Plan.

Site Plan.

Site Plan.

Site Plan.

Site Plan.

Site Plan.

Site Plan.

Site Plan.

Site Plan.

Site Plan.

Site Plan.

Site Plan.

Site Plan.

Site Plan.

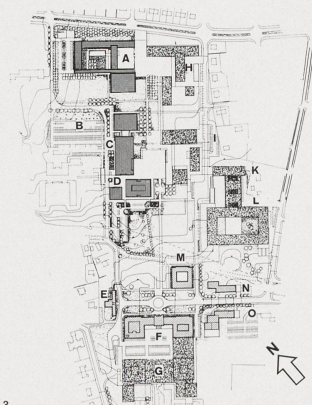
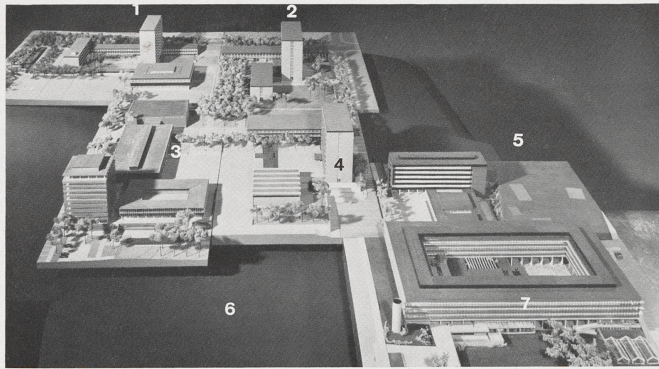

- A Historisch-philosophische Institute, Kunsthochschule / Institut d'histoire et de philosophie, école des beaux-arts / Institute of History of Philosophy, School of Fine Arts
- B Sporthallen und -anlagen / Salles et terrains de sports / Athletic facilities and fields
- C Mensa, Klubräume / Restaurant, salons / Refectory, club rooms
- D Verwaltung und Rektorat / Administration secrétariat / Administration and rector's office
- E Astrophysik / Physique astronomique / Astrophysics
- F Physik / Physique / Physics
- G Chemie / Chimie / Chemistry
- H Sozialwissenschaften / Sciences sociales / Social sciences
- J Mathematik / Mathématique / Mathematics
- K Odontologie / Odontology
- L Biologie / Biology
- M Pharmakologie / Pharmacologie / Pharmacology
- N Geologie / Géologie / Geology
- O Biologische Chemie / Chimie biologique / Biochemistry

- Bauten 1960 / Constructions 1960 / Buildings 1960
- Bauten 1962 / Constructions 1962 / Buildings 1962
- Bauten 1964 / Constructions 1964 / Buildings 1964
- Projektirte Bauten / Constructions projetées / Planned buildings

Die immer rascher um sich greifende Entwicklung aller Wissensgebiete verlangt immer größere Unterrichts- und Forschungsstätten. Alle Universitäten und Technischen Hochschulen müssen zur Zeit ganz wesentlich vergrößert werden. Neue Hochschulen entstehen überall. In den meisten Fällen liegen die alten Universitätsgebäude in der City oder in der Nähe der City unserer Städte. Großzügig planende Behörden haben frühzeitig Land an der Peripherie der Großstädte erworben, damit die Erweiterungsbedürfnisse der Hochschulen ohne teuer zu erwerbendes Land in geschlossenen Quartieren geschehen konnte. Stockholm hat großzügig geplant, alle Hochschulen inklusive des Universitätskrankenhauses liegen am Rande der Stadt in einer großzügig freigelassenen Grünzone, Kopenhagen verlegt seine Technische Hochschule 20 km vor die Stadt hinaus nach Lyngby, Oslo tut mit seiner Universität dasselbe. Die Zürcher Planung von 1935 sah die Verlegung des Kantonsospitals in die Nähe des Burghölzli-Areals vor. Kurzsichtigkeit hat das damals leider vereitelt. Heute sind die drei Hochschulinstitutionen der Universität, der Technischen Hochschule und des Kantonsospitals in einer hoffnungslosen Lage. Für unerschwingliche Summen muß jetzt in Wohngebieten des 19. Jahrhunderts Land gekauft werden, um nur die dringenden Bedürfnisse der Erweiterung aller drei Hochschulgruppen zu befriedigen. Technische Hochschule und Universität beginnen jetzt am Stadtrand zu planen und zu bauen.

Die neue Universität von Oslo entsteht etwa 5 km vom Stadtzentrum entfernt in der Nähe des historischen Holmenkollens. Eine Reihe naturwissenschaftlicher Institute ist 1960 entstanden, 1962 folgten Gebäude für die philologischen Fakultäten, die neuesten, in unserer Publikation gezeigten Bauten betreffen das Verwaltungszentrum, die Mensa und ein Sporthallengebäude.

Die Gesamtanlage wird ein kubisch sehr belebtes Ensemble sein, in dem zwei- bis zwölfstöckige Gebäude teils gebaut, teils geplant sind. Die Bauten stehen in lockeren räumlichen Zusammenhängen an zwei parallel verlaufenden Straßenzügen.

Die Verwaltung besteht aus einem zweiteiligen Gebäudekomplex, der sich aus einem zehnstöckigen Hochhaus und einem zwei-stöckigen Annexbau zusammensetzt. Über einem Geschöß mit Werkstätten, Lagern und Archiven, das gegen Südwesten voll beleuchtete Räume besitzt, erhebt sich das eigentliche Eingangsgeschöß mit Immatrulations- und Registraturhalle unter dem Hochhaus, mit großzügig angelegten Räumen für die Allgemeinheit im Annexbau. Hier finden wir ein Postbüro, eine Bank, ein Reisebüro und eine großräumige Buchhandlung. In acht Geschossen des Hochhauses liegen die Verwaltungsbüros mit dem Rektorat, zoberst der Senatssaal und Sitzungszimmer. Im Annexbau reihen sich im ersten Stock Büroflächen rings um eine innere Dachterrasse.

Von derselben Großzügigkeit getragen ist das Mensa- und Sporthallengebäude, das über einem zurückgesetzten Erdgeschöß mit Foyer (durch das ganze Gebäude hindurchgehend) ein erstes Geschöß zeigt, in welchem ein Cafeteriaaum von 75x15m gleichzeitig einen abtrennbaren Aufenthaltsraum enthält. Ihm angeschlossen liegen Restaurant, Grill, Kaffeebar und ein Grillraum. Neben dem Erdgeschößfoyer, aus dem sechs einläufige Treppen in die Mensa hinaufführen, liegen vier Klubräume.

Es ist Wert darauf gelegt worden, daß Restaurant- und Sporthallengebäude auch anderen Zwecken dienen können. So werden in besonderen Fällen einzelne Teile des Sportgebüdes als Lese- und Examenssäle benutzt, hier zeigt die studentische Theatergruppe ihre Vorstellungen und während der Ferien, wo die eigentliche Universitätstätigkeit nur gering ist, werden diese beiden

1  
Das Verwaltungs- und Rektoratsgebäude von Südwesten.  
Administration et secrétariat depuis le sud-ouest.  
Administration and rectorate building from south-west.

2  
Sporthalle, Mensa und Verwaltungsbau von Norden mit Parkplätzen und Zufahrt.  
Salle de sports, administration depuis le nord avec parkings et accès.  
Athletic hall, refectory and administration building from north with parking area and driveway.

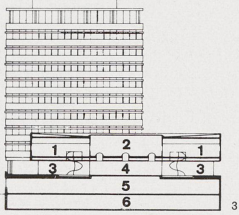

3  
Querschnitt durch Verwaltung und Südostfassade des Bürohochhauses 1:1000.  
Coupe de l'administration et de l'immeuble de bureaux.  
Cross section of administration and southeast face of high-rise office building.

1 Büros / Bureaux / Offices  
2 Dachterrasse / Toiture-terrasse / Roof terrace  
3 Eingang und Windfänge / Entrées et tambours / Entrance and vestibules  
4 Post, Bank, Reisebüro, Buchhandlung / Poste, banque, agence de voyage, librairie / Post office, bank, travel agency, bookshop  
5 Werkstätten / Ateliers de travail / Workshops  
6 Büchermagazin und Archive / Magasins de livres et archives / Book storage and records

Verwaltungs- und Rektoratsgebäude.  
Administration et secrétariat.  
Administration and rectorate building.

4  
9. Geschoß 1:1000.  
9ème étage.  
9th floor.

1 Senatssaal / Salle du sénat / Senate room  
2 Sitzungszimmer / Salle des séances / Conference room  
3 Garderobe / Vestiaire / Cloakroom  
4 Kleinküche / Petite cuisine / Small kitchen  
5 Balkon / Balcon / Balcony

5, 7 und 9  
1. bis 8. Geschoß 1:1000.  
1er au 8ème étage.  
1st to 8th floor.

1 Büros / Bureaux / Offices  
2 Archiv / Archives / Records

Sporthallen- und Mensagebäude.  
Salles de sports et restaurant.  
Athletic and refectory building.

6  
2. Geschoß 1:1000.  
2ème étage.  
2nd floor.

1 Ventilation  
2 Luftraum / Vide / Clearstory  
3 Luftraum der Sporthallen / Vide des salles de gymnastique / Clearstory of athletic halls  
4 Körperschulung / Culture physique / Physical training  
5 Geräte / Engins / Apparatus

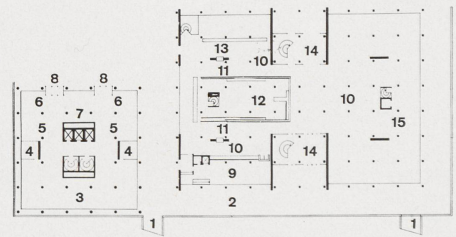
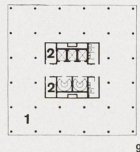
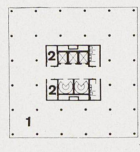
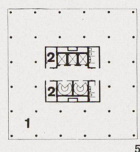
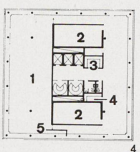
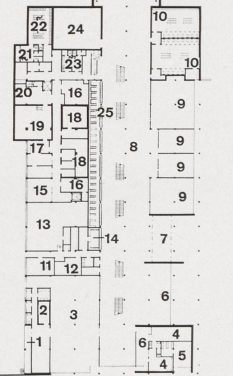
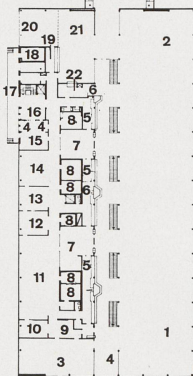
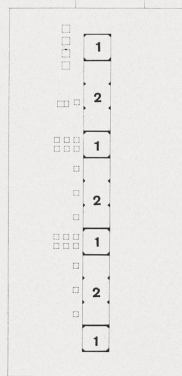
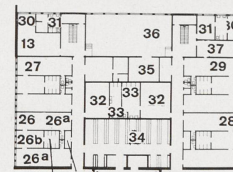
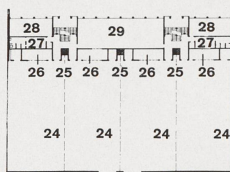
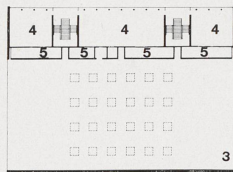

1 Verwaltungshochhaus und niedriger Annexbau werden über Brücken von den Parkplätzen her erschlossen.

L'immeuble-tour administratif et le bâtiment annexe sont accessibles par des ponts.

Administration building and low annex accessible via bridges from the parking areas.

Seite/page 304

Sporthallen- und Mensagebäude.

Salles des sports et restaurant.

Athletic and refectory building.

3

1. Geschoß 1:1000.

Premier étage.

First floor.

- 1 Cafeteria / Bar à café / Cafeteria
- 2 Aufenthaltsraum / Foyer / Lounge
- 3 Restaurant
- 4 Büro / Office / Pantry
- 5 Selbstbedienung / Self-service
- 6 Kasse / Caisse / Cashier
- 7 Geschirrwaschraum / Plonge / Dishwashing room
- 8 Kühlraum / Frigidaire / Cold storage
- 9 Kaffee-, Spirituosen- und Weinlager / Dépôt de café et d'alcools / Coffee, wine and spirits stores
- 10 Restaurantküche / Cuisine du restaurant / Kitchen
- 11 Koch- und Backküche / Pâtisserie / Bakery
- 12 Backküche / Fritures / Fry kitchen
- 13 Kochvorbereitung / Préparations / Preparations Preparations
- 14 Kalte Küche / Cuisine froide / Snack kitchen
- 15 Warenverteilung / Distribution
- 16 Warenannahme / Arrivée des marchandises / Supplies intake
- 17 Laderampe / Quai de débarquement / Loading ramp
- 18 Abfälle / Déchets / Refuse
- 19 Café / Coffee room
- 20 Klubraum / Salon / Club room
- 21 Grill- und Cafébar / Grill et bar-à-café / Grill and coffee bar
- 22 Grill
- 23 Zugangshalle / Hall d'accès / Access hall
- 24 Sporthallen 1-4 / Salles des sports 1-4 / Athletic halls 1-4
- 25 Faltwand / Mur-accordéon / Folding wall
- 26 Geräte / Engins / Appliances
- 27 Sportlehrer / Moniteur / Coach
- 28 Büro / Office / Pantry
- 29 Abstellraum für Bühnenmaterial / Dépôt de matériel / Storage for stage and chairs

10

Erd- und Eingangsgeschoß 1:1000.

Rez-de-chaussée et entrée.

Ground floor and entrance floor.

- 1 Garderobe / Vestiaire / Cloakroom
- 2 Nebenraum / Arrière-salle / Backroom
- 3 Lebensmittelladen / Magasin d'alimentation / Food shop
- 4 Friseur für Damen und Herren / Coiffeur pour dames et messieurs / Ladies and gentlemen's hairdresser
- 5 Schuh- und Kleiderreparaturen / Réparation de chaussures et de vêtements / Shoe repair and tailor shop
- 6 Warteraum / Salle d'attente / Waiting room
- 7 Eingang / Entrée / Entrance
- 8 Foyer mit Treppen zum Erdgeschoß / Foyer et escaliers / Foyer and stairs
- 9 Klubraum / Salon / Club room
- 10 WC Damen / WC dames / WC ladies
- 10a WC Herren / WC messieurs / WC gentlemen
- 11 Reparaturwerkstatt / Atelier de réparations / Repair room
- 12 Putzraum / Nettoyage / Cleaning staff
- 13 Heizzentrale / Centrale de chaufferie / Heating plant
- 14 Kiosk / Kiosque / Newsstand
- 15 Personalkantine / Cantine des employés / Staff canteen
- 16 Trockenlager / Dépôt de matières / Dry storage
- 17 Rüsträume / Préparation / Preparation
- 18 Kühlräume / Frigidaire / Cold storage
- 19 Gemüse / Légumes / Vegetables
- 20 Wein- und Spirituosenvorräte / Réserve de vins et d'alcools / Wine and spirits store
- 21 Waschraum / Salle d'eau / Lavatory
- 22 Garderobe für Küchenpersonal / Vestiaires pour employés de cuisine / Cloakroom for kitchen staff
- 23 Garderobe / Vestiaire / Cloakroom

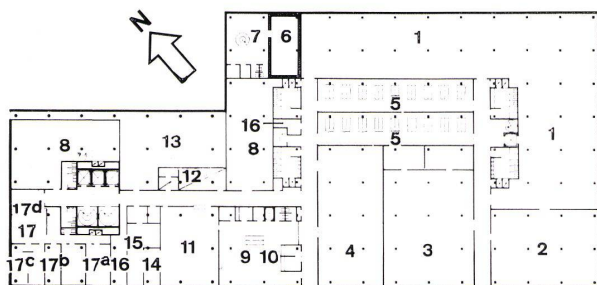

2



1

- 24 Musikraum / Salle de musique / Music room
- 25 Mensagarderobe / Vestiaire du restaurant / Restaurant cloakroom
- 26 Garderobe für Sporthalle 1 / Vestiaire des salles de sports 1 / Cloakroom for athletic hall 1
- 26a Umkleideräume / Vestiaires / Changing rooms
- 26b Trockenraum / Séchage / Drying room
- 26c Duschen / Douches / Showers
- 26d Sportlehrer / Moniteur / Coach
- 27 Garderobengruppe Sporthalle 2 / Vestiaires de la salle 2 / Cloakrooms hall 2
- 28 Garderobengruppe Sporthalle 3 / Vestiaires de la salle 3 / Cloakrooms hall 3
- 29 Garderobengruppe Sporthalle 4 / Vestiaire de la salle 4 / Cloakrooms hall 4
- 30 Sauna / Sauna / Sauna
- 31 Umkleide und Duschen / Vestiaires et douches / Changing room and showers
- 32 Klubbgarderobe / Vestiaires privé / Private cloakroom
- 33 Duschen / Douches / Showers
- 34 Raum mit verschließbaren Schränken / Chambre avec armoires / Lockerroom
- 35 Geräte / Engins / Apparatus
- 36 Körperschulung / Culture physique / Physical training
- 37 Skiraum / Local pour skis / Ski room

11

Verwaltungs- und Rektoratsgebäude.

Administration et secrétariat.

Administration and rectorate building.

- 1 Verbindungsbrücke von den Parkplätzen / Pont depuis les parkings / Bridge from parking area
- 2 Terrasse / Terrace
- 3 Immatrikulation und Registratur / Inscription et enregistrement / Registration and enrolment
- 4 Büro / Bureau / Office
- 5 Warteraum / Salle d'attente / Waiting room
- 6 Schreibraum / Secrétaires / Writing room
- 7 Auskunft / Renseignements / Information
- 8 Eingang / Entrée / Entrance
- 9 Postbüro / Bureau de poste / Post office
- 10 Rolladenabschluß / Store à rouleau / Roller blind
- 11 Telefonzelle / Cabine téléphonique / Telephone booth
- 12 Reisebüro / Agence de voyage / Travel agency
- 13 Bank / Banque / Bank
- 14 Windfang / Tambour d'entrée / Vestibule
- 15 Buchhandlung / Librairie / Bookshop

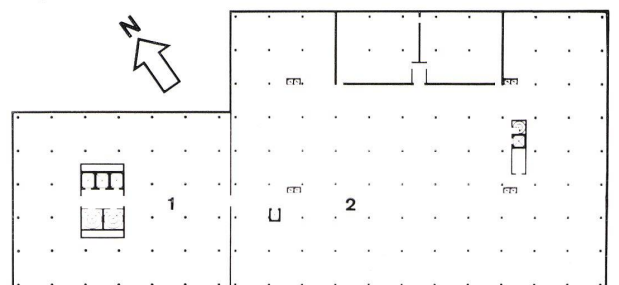

3

Seite/page 305

2

1. Untergeschoß 1:1000.

Premier sous-sol.

First basement level.

- 1 Buchmagazin / Magasin de livres / Book storage
- 2 Bücherverpackraum / Emballage de livres / Packing of books
- 3 Druckerei / Ateliers d'imprimeurs / Workshop printers
- 4 Spengler, Schreiner, Elektriker / Ateliers d'électriciens et de plombiers / Workshop joiner, electricians, plumber
- 5 Personalgarderobe / Vestiaire des employés / Staff cloakroom
- 6 Tresorraum / Trésor / Strong room
- 7 Eingangshalle mit Kleinküche und Garderobe / Foyer avec cuisinette et vestiaire / Anteroom with kitchenette and garderobe
- 8 Archiv / Archives / Records
- 9 Post-Sortierraum mit Garderobe und WC / Distribution et tri postal avec vestiaire et WC / Mail sorting room with cloakroom and WC
- 10 Schwere Poststücke / Colis lourds / Heavy postal parcels
- 11 Boten / Messages / Messenger pool
- 12 Elektrische Zähler / Compteur électrique / Electric meter
- 13 Heizzentrale / Centrale de chaufferie / Heating plant
- 14 Schaltpult / Tableau de commandes / Switchboard
- 15 Telefonzentrale / Centrale téléphonique / Telephone central
- 16 Abfälle / Ordures / Refuse
- 17 Medizinische Station / Station médicale / First aid station
- 17a Arzt / Médecin / Doctor
- 17b Labor / Laboratoire / Laboratory
- 17c Zahnarzt / Dentiste / Dentist
- 17d Warteraum und Umkleieraum / Salle d'attente et vestiaire / Waiting room and changing room

3

2. Untergeschoß 1:1000.

2ème sous-sol.

2nd basement level.

- 1 Archiv / Archives / Records
- 2 Buchmagazin / Magasin de livres / Book storage

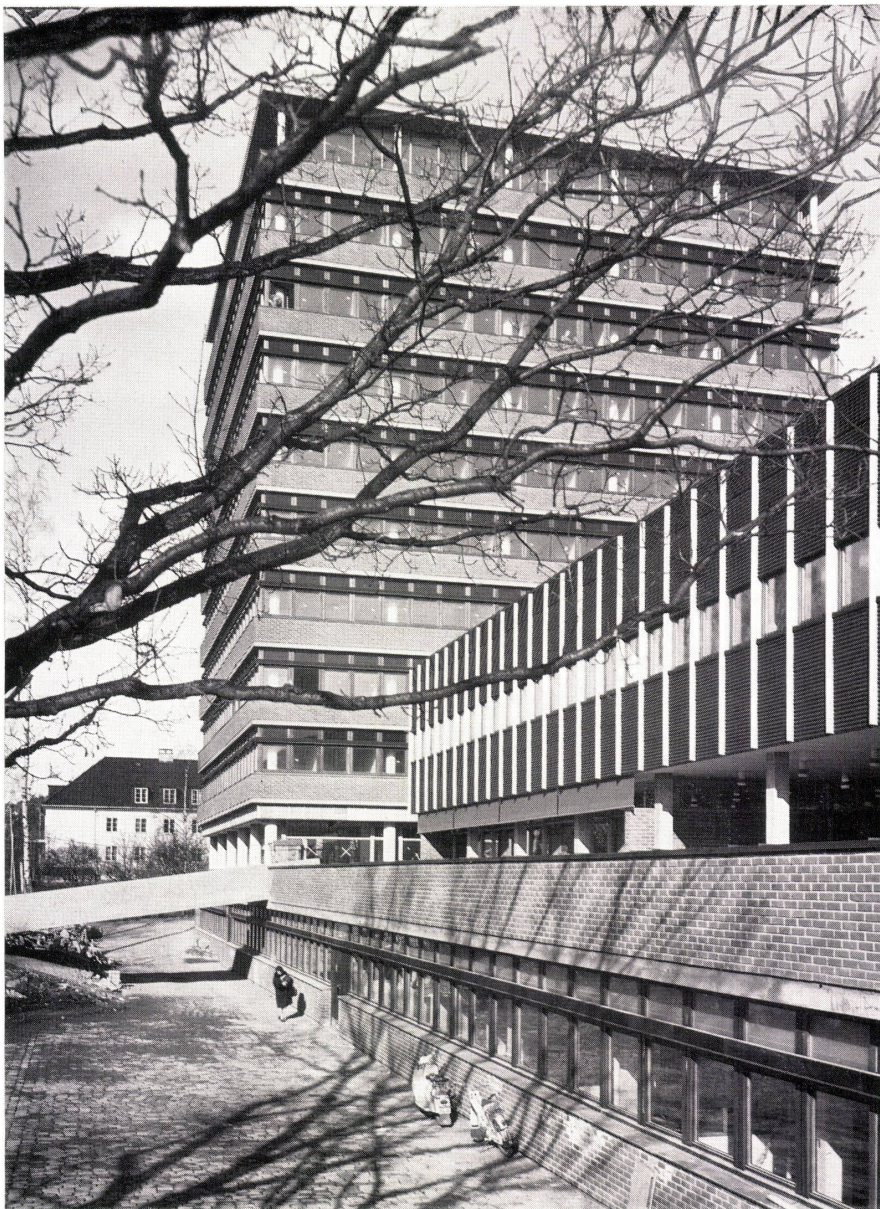

1  
Der zweiteilige Verwaltungsbau mit dem Hochhaus von Südost gesehen. Im Eingangsgeschoß des niedrigen Flügels liegen Post, Bank, Reisebüro, Buchhandlung, im Untergeschoß Werkstätten. Die Brücke führt von den Parkplätzen auf die breite vorgelagerte Gartenterrasse.

Bâtiment administratif avec immeuble-tour vu depuis le sud-est. L'entrée comprend la poste, la banque, l'agence de voyage, la librairie. Au sous-sol se trouvent des ateliers de travail. Le pont lie les parkings avec la grande terrasse verte.

The two-part administration building with the high-rise building seen from southeast. In the entrance floor of the low wing are post office, bank, travel agency, bookshop, on basement level workshops. The bridge runs from the parking area on the broad projecting garden terrace.

2  
Links Annexbau der Verwaltung mit Buchhandlung und Bank im Erdgeschoß, rechts Mensagegebäude, im Hintergrund das Hochhaus mit dem Rektorat.

A gauche: bâtiment-annexe de l'administration avec la librairie et la banque au rez-de-chaussée; à droite le restaurant, au fond l'immeuble administratif.

Left, annex of administration building with bookshop and bank on ground level, right, refectory building, in background, the high-rise building.

Gebäude oft für Kongresse benutzt. Eine Voraussetzung war auch, daß die Anlage als Festräume bei größeren oder kleineren Anlässen zu benutzen wäre. Hier können Festbankette bis zu 1000 Teilnehmern stattfinden.

Vier große Sporthallen, die durch Faltschleusen auch zu einer einzigen Halle gemacht werden können, und vier Gymnastikräume mit Nebenräumen (getrennt für jede Sporthalle, dazu zusätzliche Garderoben für auswärtige Benutzer) bilden das sportliche Zentrum der neuen Universität.

Als Baustoffe dienen roter Ziegelstein, gemauelter Beton, mit Asphalt behandelte Stahlplatten, laminierte Holzkonstruktionen. Bei der Wahl der Baustoffe und architektonischen Ausdrucksformen ist darauf geachtet worden, den Zusammenhang sowohl mit den aus den 30er Jahren stammenden Bauten für die naturwissenschaftlichen Fächer zu wahren als auch mit der großen Anlage für die Historisch-Philosophische Fakultät, dem nächsten Nachbarn des Universitätszentrums. Die genannten Baustoffe werden dem ganzen weiteren Ausbau der Universität Oslo das Gepräge geben.

Nach einem Wettbewerb im Jahre 1958 erhielt der Architekt Leif Olaf Moen den Auftrag, die für die Historisch-Philosophische Fakultät notwendigen Gebäude zu schaffen, und 1959 wurde das Baubüro der Architekten Rinnan und Tveten beauftragt, das Universitätszentrum zu planen und gleichzeitig einen Regulierungsplan für das gesamte Universitätsgrundstück von Blindern vorzulegen. Danach sind noch zwei weitere Architekten für die Planung von Neubauten auf der zur Verfügung stehenden Fläche berufen worden, so daß jetzt vier Architekturbüros bei dem Ausbau der Universität Oslo zusammenarbeiten.

Der endgültige Regulierungsplan ist mit Ausnahme eines Areals südlich des Universitätszentrums 1964 angenommen worden. Die Nutzung dieses Areals wird erst erfolgen, nachdem die Trasse einer Kraftwagen-Verkehrsader festgelegt ist, die durch einen Tunnel unter diesen Teil des Universitätsgebietes geführt werden soll.

Der Regulierungsplan ist ein Glied eines 4 km langen Zonenplans zwischen Majorstua und Sognsvann. Innerhalb dieser Zone sind mehrere mit der Universität in naher Verbindung stehende Anlagen gebaut und geplant. Im äußersten Süden ist ein Haus für den Norwegischen Studentenverein (Det Norske Studentersamfund) geplant, im äußersten Norden wird an einer Sporthochschule gebaut. Westlich von Blindern sind Anlagen für verschiedene Forschungszwecke entstanden. In einem nördlich gelegenen Teil sind 6500 Studentenwohnungen fertig bzw. noch geplant. Eine Vorortbahn verbindet die einzelnen Anlagen und vermittelt eine rasche Möglichkeit, das Zentrum von Oslo zu erreichen.

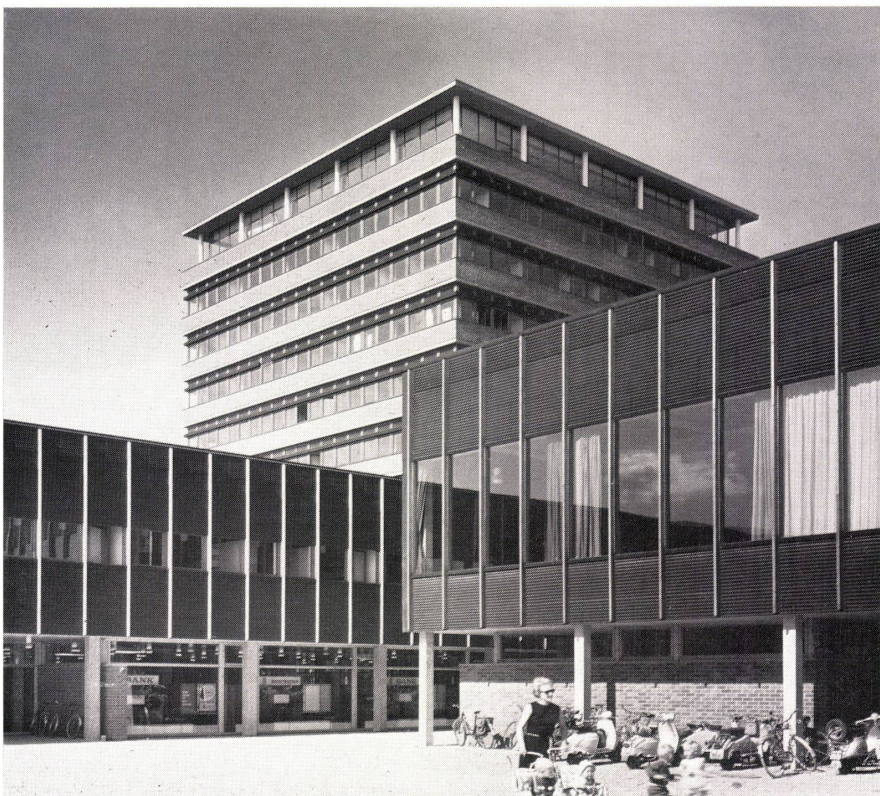



1

1  
Sporthalle, Mensagebäude, im Hintergrund Verwaltungshochhaus und Annexbau.  
Salle de sports, restaurant; au fond l'administration.  
Athletic hall, refectory building, in background, administration building and annex.

2  
Passage zwischen Verwaltungshochhaus und Annexbau, vorn die Brücke zu den Parkplätzen. Die Erdgeschoßzonen sind alle zurückgesetzt mit sichtbaren runden Betonsäulen.  
Passage entre l'immeuble-tour administratif et son bâtiment annexe; à l'avant le pont menant aux parkings. Les volumes du rez-de-chaussée sont tous situés en retrait; les bâtiments sont portés par de colonnes rondes en béton apparent.

Passage between administration building and annex, in front, the bridge to the parking areas. The ground level zones are all recessed with untreated round concrete pillars.

3  
Über dem Erdgeschoß mit Räumen für die Allgemeinheit, Post, Bank, Buchhandlung, liegt im Annexbau ein erstes Geschöß mit Büros und Dachgarten.  
Le rez-de-chaussée comprend des espaces publics, la poste, la banque, la librairie; au premier niveau se situent des bureaux et une toiture accessible.

Over the ground level with rooms for the public, post office, bank, bookshop, there is situated in the annex a first floor with offices and roof garden.

4  
Die Südecke des Verwaltungs-Annexbaus mit Einblick in die Buchhandlung.  
Angle sud du bâtiment administratif avec vue dans la librairie.

The south corner of the administration annex with view into bookshop.

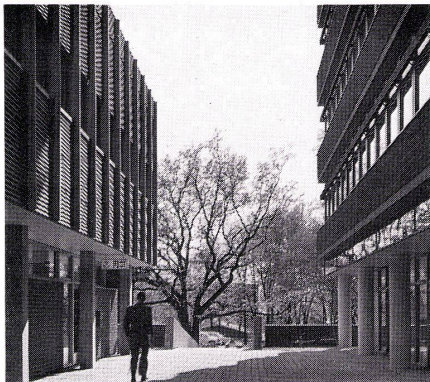

2



3

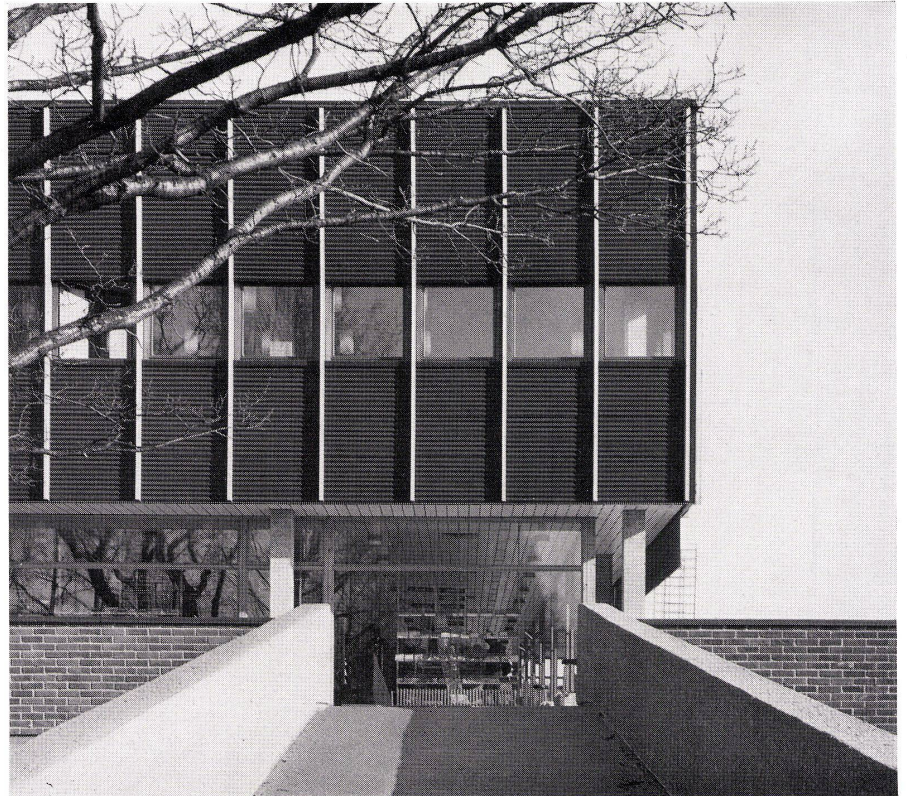

4



1

1  
Das breitgelagerte Mensagebäude.  
Volume large du restaurant.  
The expansive refectory.

Foyer du restaurant avec vitrines, tableaux d'information et escaliers.  
The foyer in the ground floor of refectory building with display windows, bulletin boards and the stairs up to the refectory.

2  
Fassadendetails vom Hochhaus. Äußere Sonnenstoren sitzen in Kästen zwischen den großen unteren Fenstern und einem schmalen Lüftungsfügelband.  
Détail de façade de l'immeuble-tour. Les stores à lamelles extérieurs sont logés dans des caissons qui se situent entre les grands vitrages et une bande de ventilation.  
Face details of high-rise buildings. Outside blinds are housed in casing between the large panes and ventilation cakements.

3  
Das Foyer im Erdgeschoß des Mensagebäudes mit Vitrinen und Anschlagkästen und den Treppen in die Mensa hinauf.



2



3

1  
Anschlagtafeln mit Blick in einen der Klubräume  
im Erdgeschoß des Mensagebäudes.  
Panneau d'information avec vue d'un salon du rez-  
de-chaussée du restaurant.  
Bulletin boards with view into one of the club rooms  
on the ground level of the refectory building.

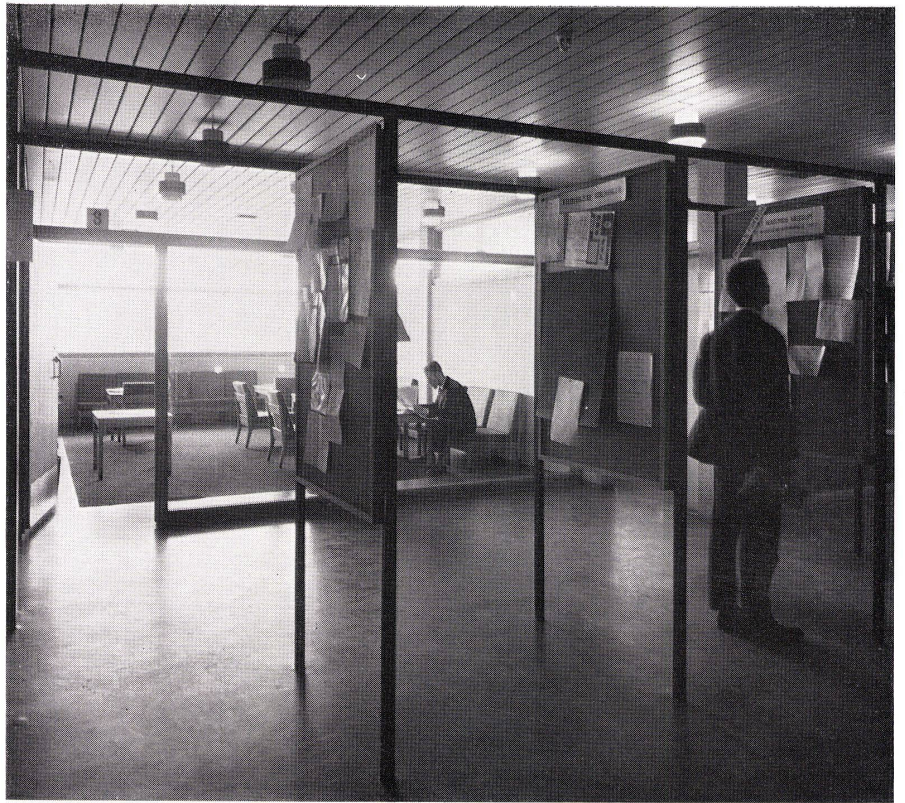

2  
Vom Erdgeschoß-Foyer des Mensagebäudes leiten  
breite, einläufige Treppen ins Erdgeschoß hinauf,  
wo sich die Cafeteria befindet.  
Des escaliers à une volée mènent du restaurant au  
bar-à-café.  
Single-flight stairs lead up to the cafeteria.



3  
Cafeteria im Mensagebäude, erster Stock. Durch  
Gitterschirme werden Sitzgruppen gebildet.  
Bar-à-café du restaurant au premier étage. L'espace  
est subdivisé par des écrans.  
Cafeteria in the refectory building, first floor. Seat-  
ing groups formed by arrangements of screens.

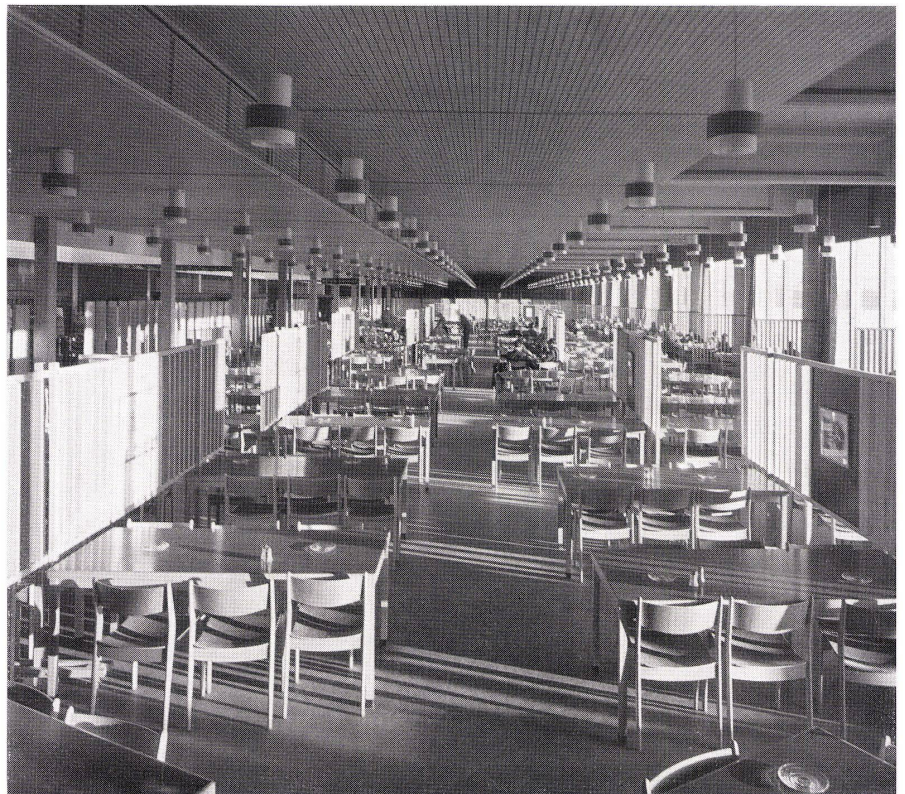





1 Die Grillbar im Mensagebäude, erster Stock.  
Rôtisserie du restaurant au premier étage.  
The grill bar in the refectory building, first floor.

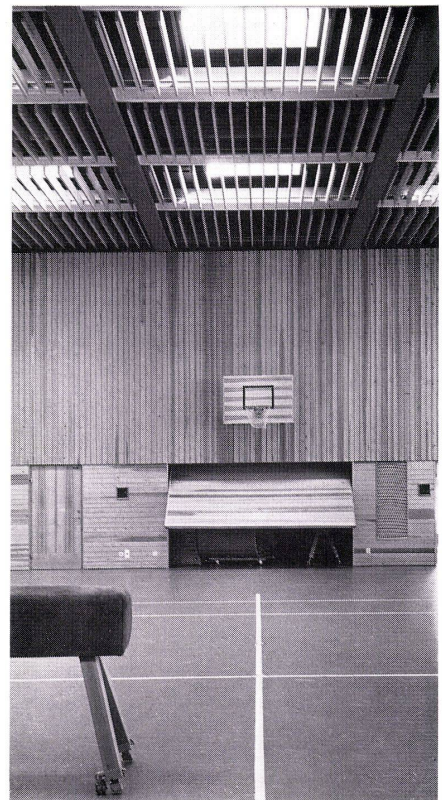

2

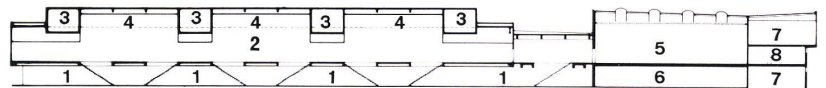

3

2 Die Nordwand in einer der vier Sporthallen mit Geräteräumen und Zugängen von den Treppen, die von den Erdgeschößgarderoben heraufführen. Holz als Wandverkleidung, Holz als Deckenraster.  
Paroi nord d'une salle des sports avec locaux pour engins accés depuis les escaliers venant des vestiaires au rez-de-chaussée. Revêtements en bois des murs et du plafond.

The nord wall in one of the four athletic halls with apparatus rooms and accesses from the stairs, which run from the ground floor cloakrooms. Wood wainscoting wood coffering on ceiling.

3 Längsschnitt durch Sporthalle und Mensa 1:1000.  
Coupe longitudinal de la salle des sports et du restaurant.  
Longitudinal section of athletic hall and refectory.

- 1 Foyer
- 2 Verkehrshalle mit Mensa, Grillbar, Klubräume / Foyer avec restaurant, rôtisserie, salons / Foyer with refectory, grill bar, club rooms
- 3 Ventilation
- 4 Luftraum / Vide / Clearstory
- 5 Sporthallen / Salles de sports / Athletic halls
- 6 Umkleideräume, Duschen / Vestiaires, douches / Changing rooms, showers

7 Turnhalle / Salle de gymnastique / Physical training  
8 Abstellraum für Bühnenmaterial / Dépôt de matériel / Storage of stage

4 In der Buchhandlung des Annexbaus der Verwaltung werden auch Bilderausstellungen veranstaltet. Expositions de peintures dans la librairie. Picture exhibitions in the bookshop.

5 Wendeltreppe im Verwaltungshochhaus. Colimaçon dans le bâtiments administratif. Spiral staircase in the administration building.



4



5